

Rezultatele clasificării carcaselor de porcine

Săptămâna 37 (11 – 17 septembrie 2023)

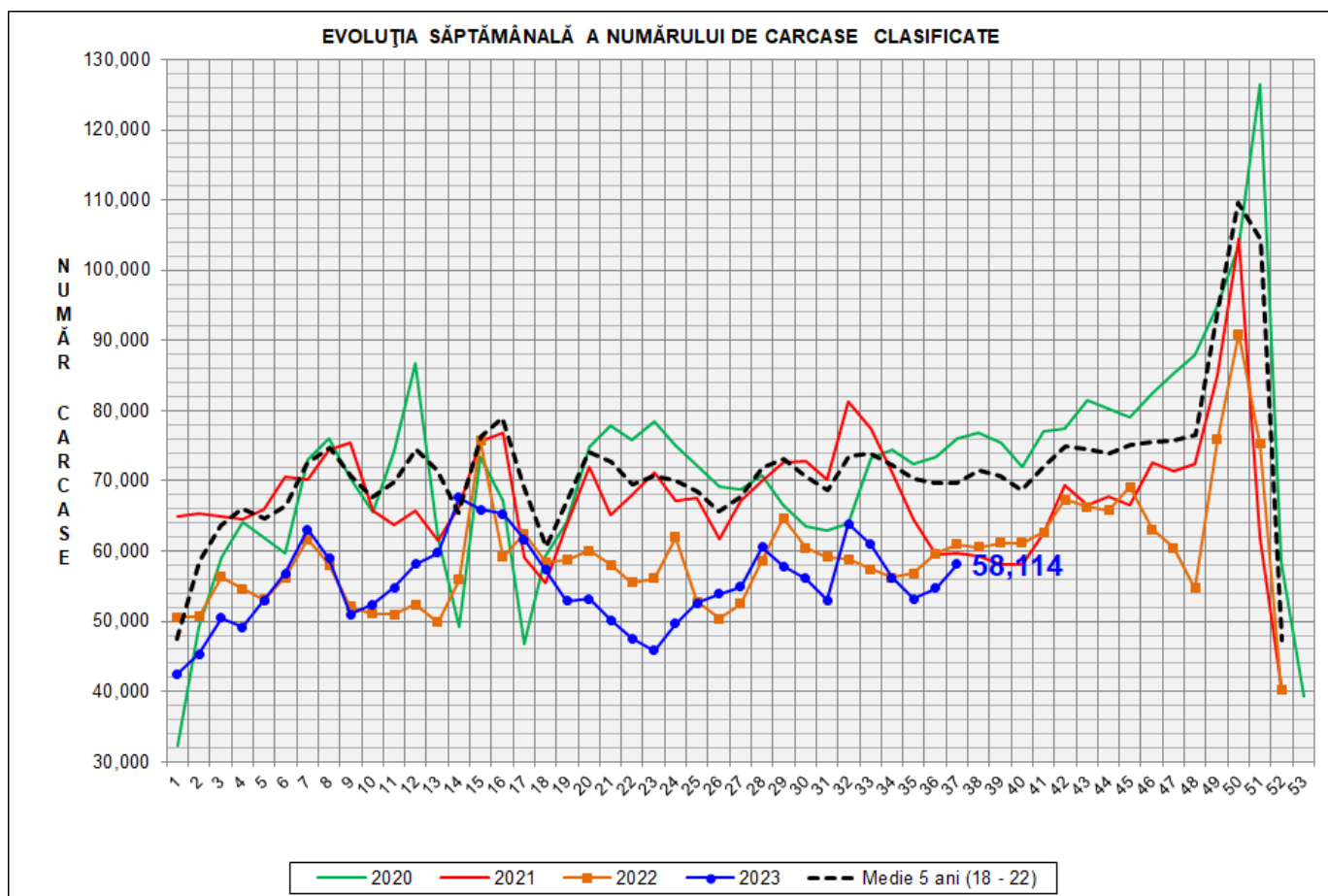

% Modificare		
1 SĂPT	1 AN	MEDIE 5 ANI (2018 - 2022)
6.2%	-4.7%	-16.5%

EVOLUȚIA SĂPTĂMÂNALĂ CUMULATIVĂ A NUMĂRULUI DE CARCASE CLASIFICATE

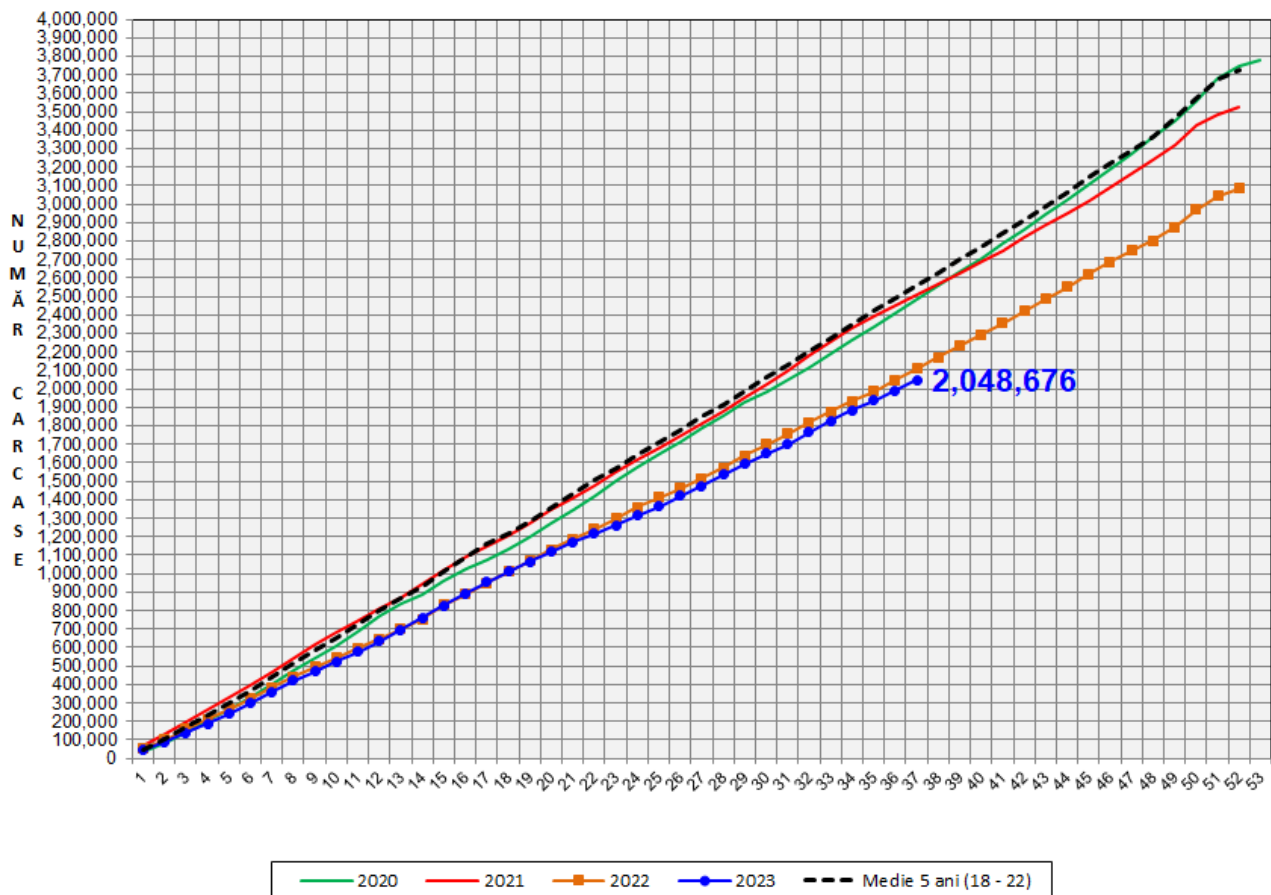

% Modificare	
1 AN	MEDIE 5 ANI (2018 - 2022)
-2.9%	-20.0%

Numărul de carcase clasificate în săptămâna 11 - 17 septembrie 2023
 în funcție de echipamentul / instrumentul folosit

Metoda	Echipament / instrument	Număr carcase	% din total carcase
Sondă Optică	Fat-o-meat'er	7,095	12.21%
	OptiGrade-Pro	49,757	85.62%
ZP	Rigla	1,262	2.17%
TOTAL		58,114	100.00%

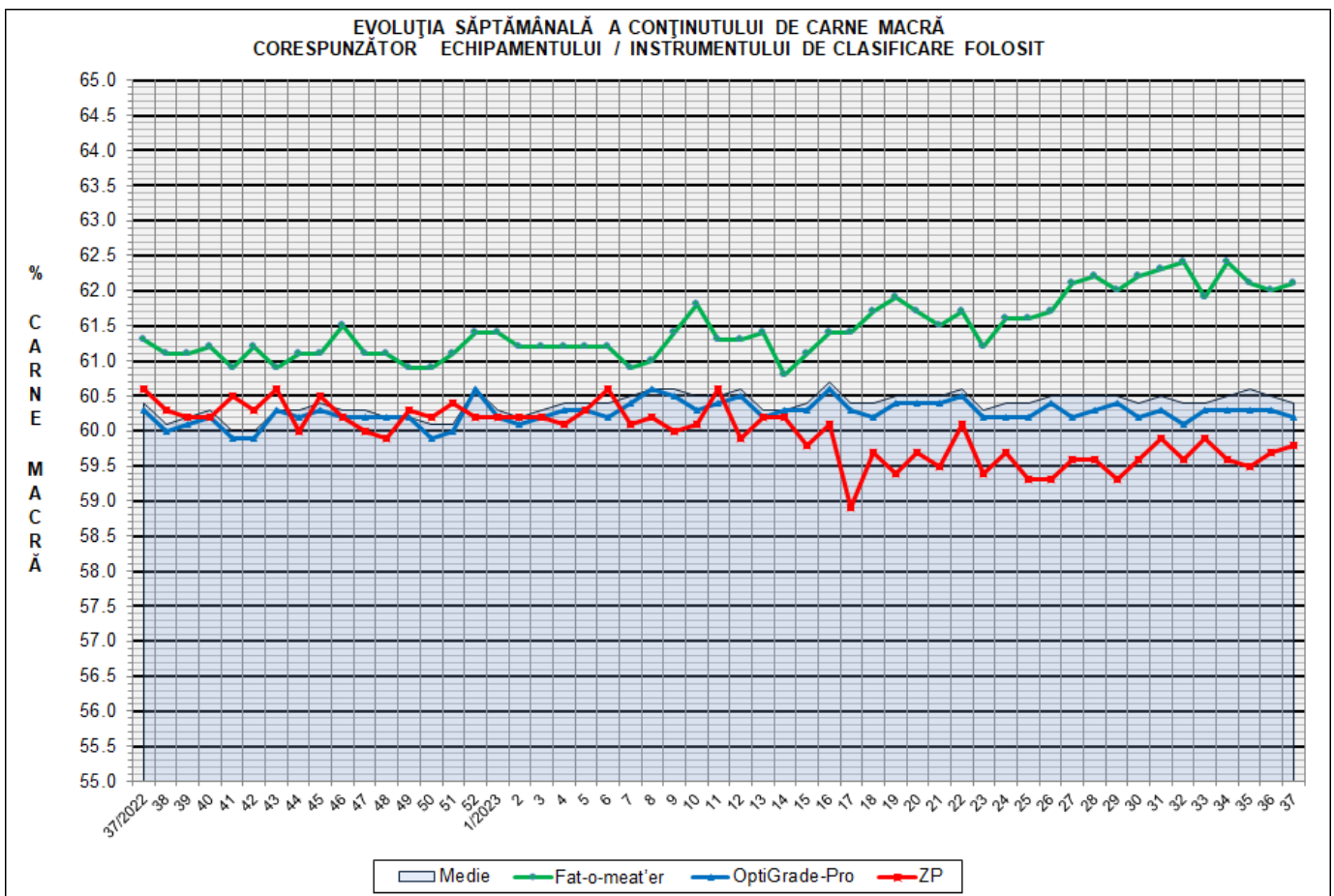

**DISTRIBUȚIA ÎN CLASE A CARCASELOR DE PORCINE CLASIFICATE
ÎN SĂPTĂMÂNA 11 - 17 SEPTEMBRIE 2023**

CLASA	% CARNE MACRĂ	NUMĂR	% DIN	% CARNE	GREUTATE
		CARCASE	TOTAL	MACRĂ	CALDĂ - 2% (KG)
S	≥ 60	34,925	60.10	62.3	84.1
E	55 - 59.9	20,265	34.87	58.2	86.4
U	50 - 54.9	2,674	4.60	53.2	90.1
R	45 - 49.9	197	0.34	48.1	91.9
O	40 - 44.9	44	0.08	42.7	92.6
P	< 40	9	0.02	36.0	89.2
TOTAL		58,114	100.00	60.4	85.2

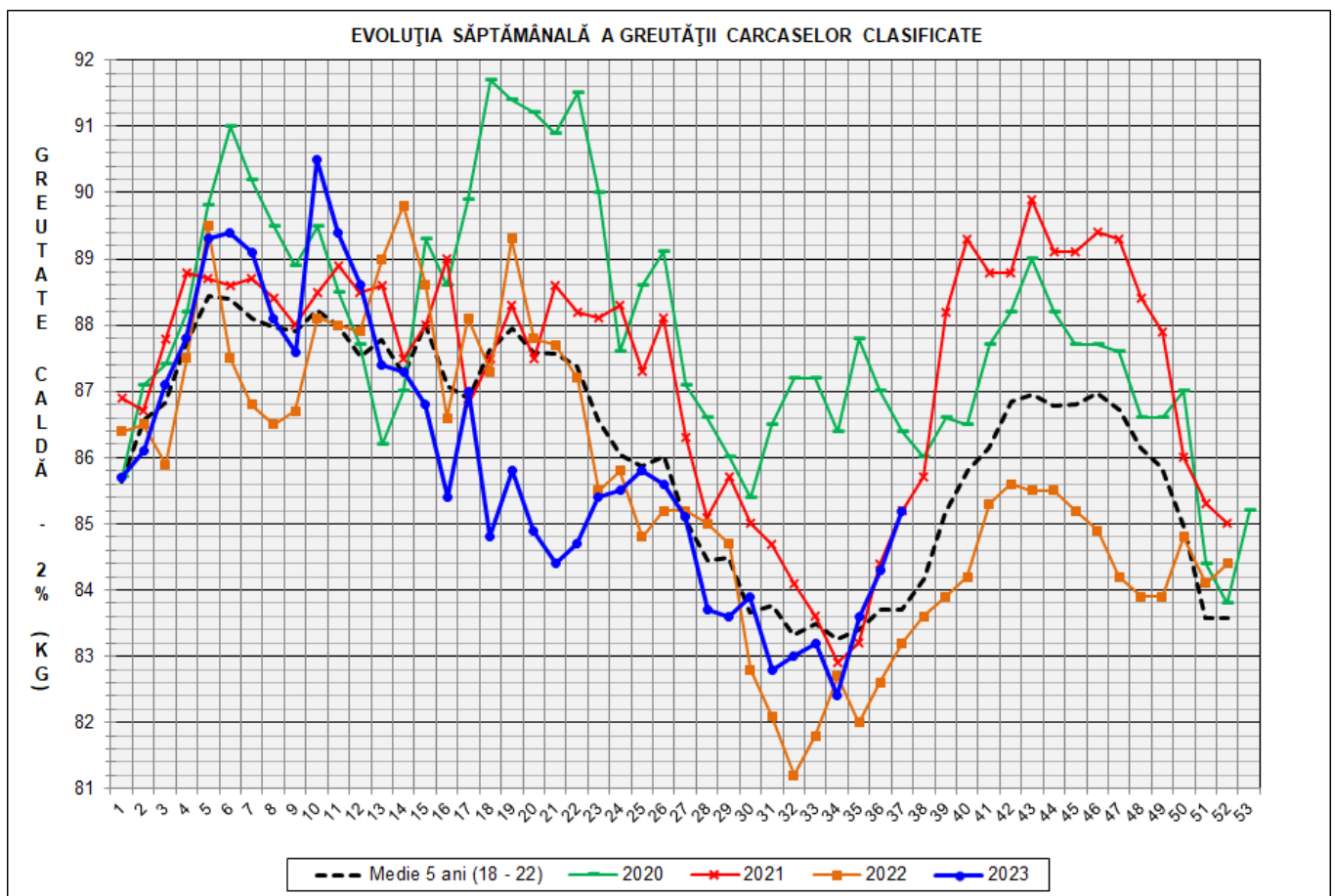

GREUTATE CALDĂ - 2% (KG)	VARIAȚIE			
	1 SĂPT	4 SĂPT	1 AN	MEDIE 5 ANI (2018 - 2022)
85.2	1.1%	2.4%	2.4%	1.8%

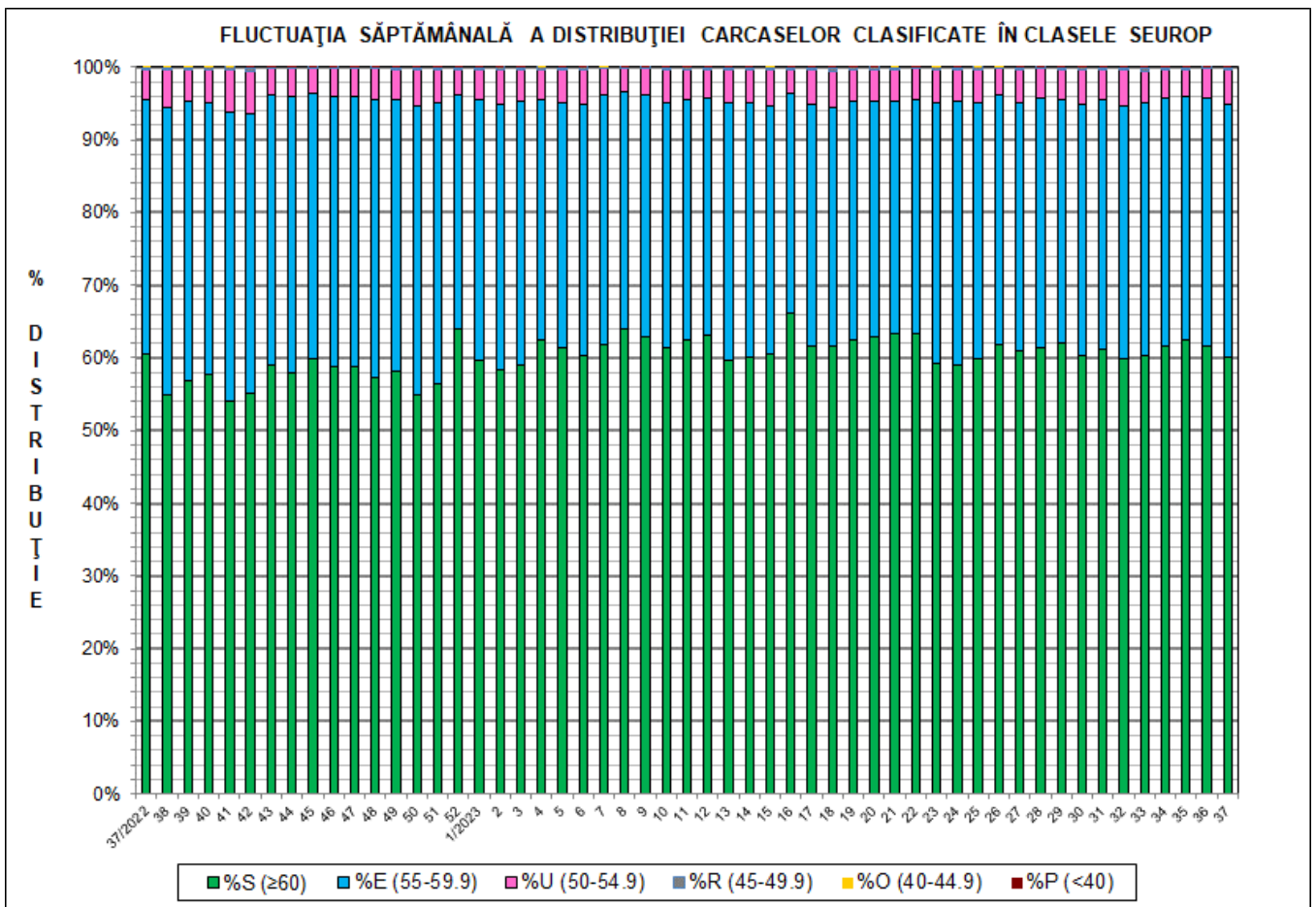
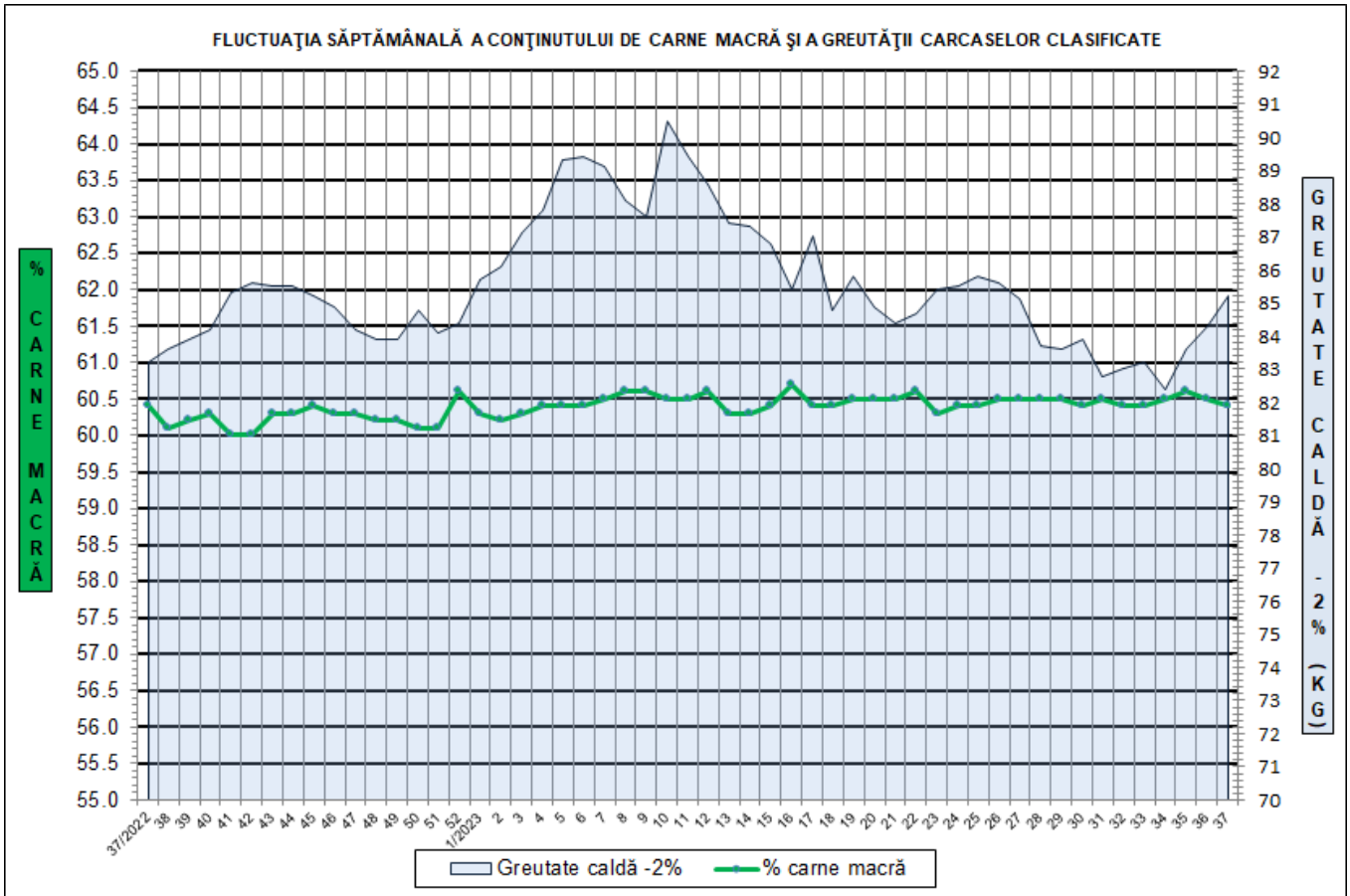

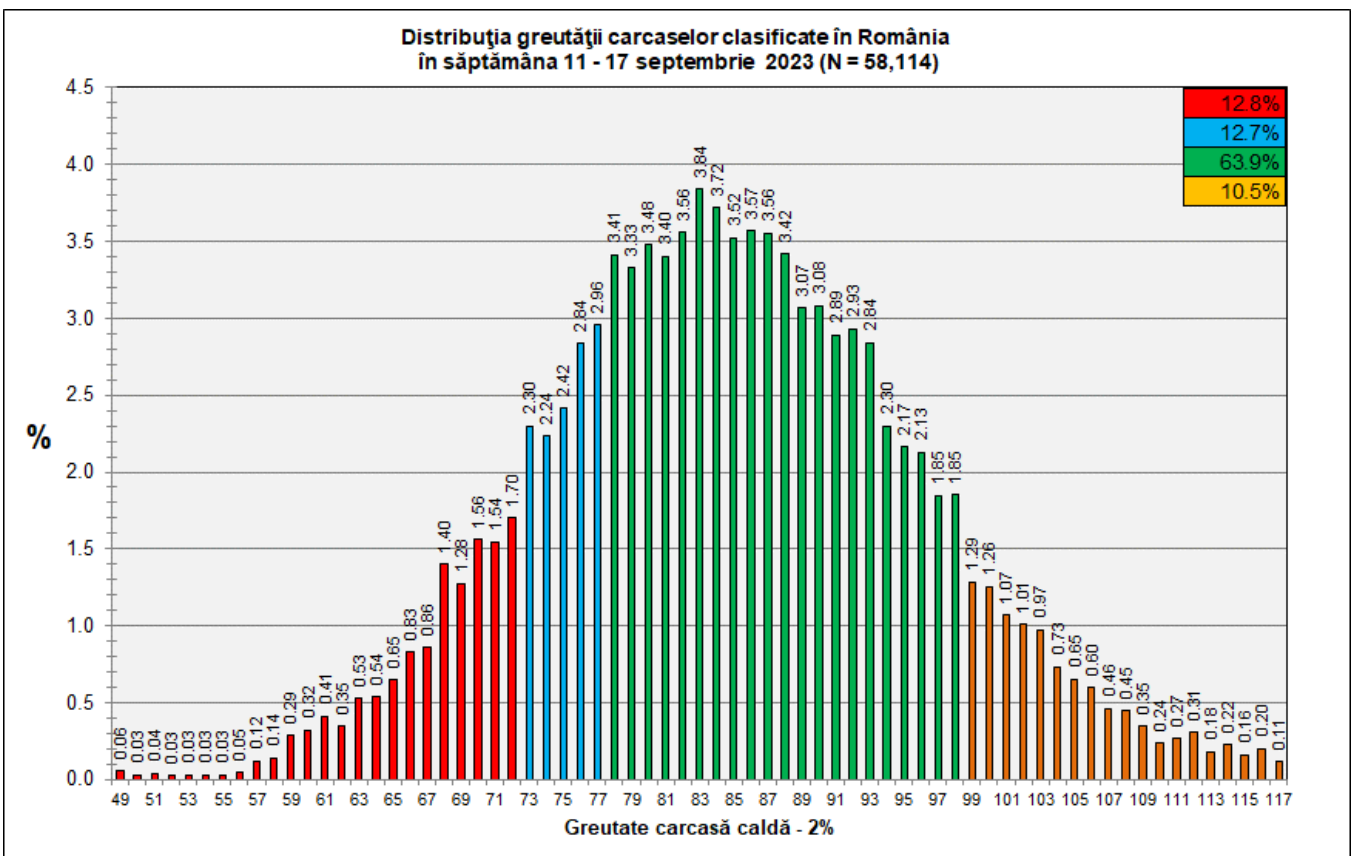
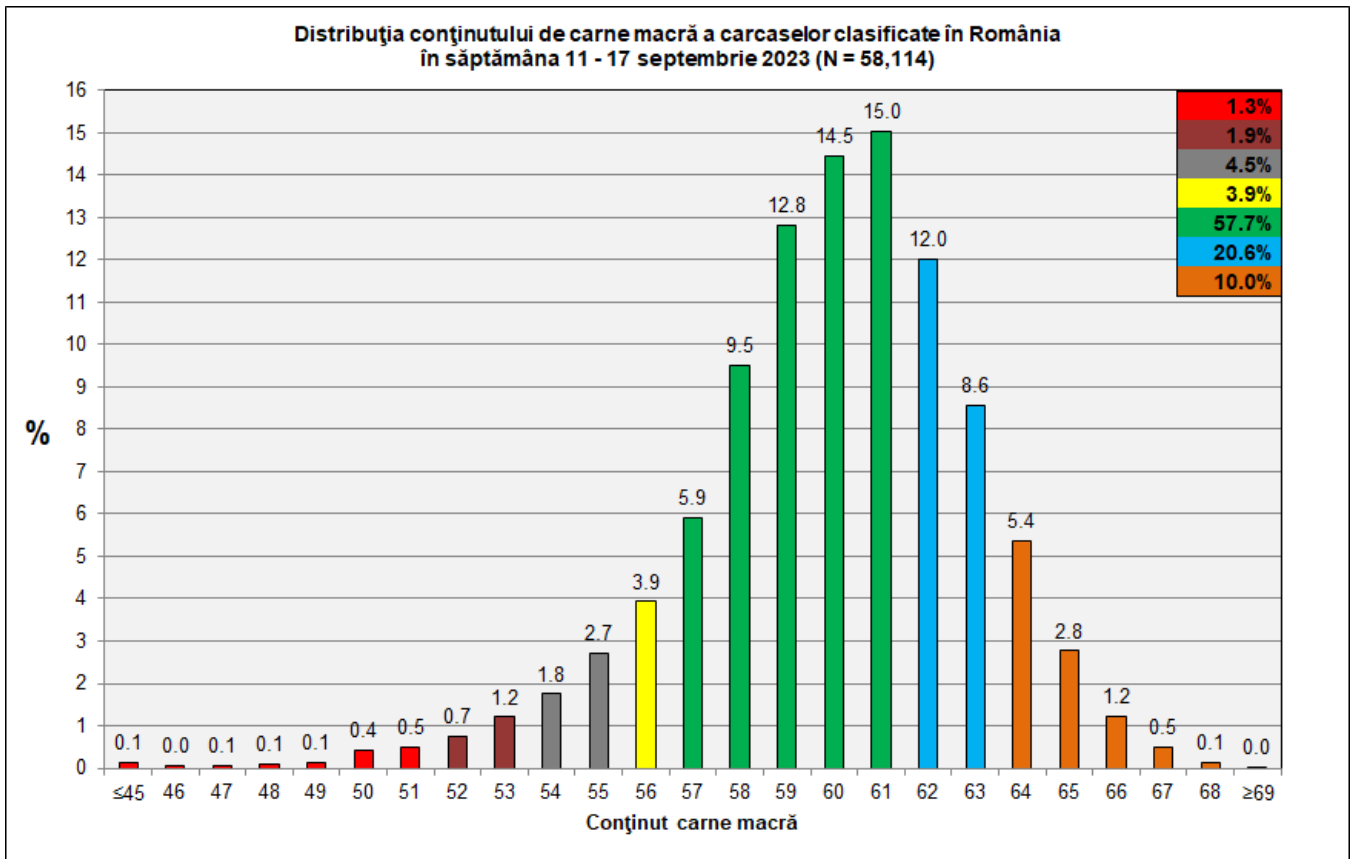

N.B. Coloanele de culoare verde din diagramele de la pagina 6 se grupează în intervalul optim al conținutului de carne macră și respectiv al greutatei carcaselor clasificate.