



# Prețul de piață al bovinelor la intrarea în abator

## Săptămâna 32 (7 – 13 august 2023)

SITUAȚIA CARCASELOR DE BOVINE CLASIFICATE ÎN FUNCȚIE DE PROVENIENȚA BOVINELOR SACRIFICATE  
ÎN SĂPTĂMÂNA 7 - 13 AUGUST 2023

PROVENIENȚĂ BOVINE SACRIFICATE		BOVINE						PREȚ FEZABIL CATEGORIILE:				
		CU VÂRSTA:				TOTAL		A, B, C, D, E, Z				
		DE 8 LUNI SAU MAI MULT (A, B, C, D, E, Z)		MAI MICĂ DE 8 LUNI (V)				TOATE CLASELE		CLASELE CONFORM ART 7, REG (UE) 2017/1184		
		NUMĂR	%	NUMĂR	%	NUMĂR	%	NUMĂR	%	NUMĂR	%	
CUMPĂRATE		1,524	47.4	114	3.5	1,638	51.0	1,405	43.7	552	17.2	
CRESCUTE	DE ABATOR ÎN FERMA PROPRIE	195	6.1	24	0.7	219	6.8	185	5.8	91	2.8	
	ÎN NUMELE ABATORULUI	11	0	0	0	11	0	11	0	11	0	
PRESTĂRI SERVICII	PRODUCĂTORI	136	4.2	7	0.2	143	4.5	129	4.0	74	2.3	
	COMERCIANȚI, ȘI/SAU MIJLOCITORI CARE TRIMIT ANUAL ÎN VEDEREA SACRIFICĂRII	<10,000 BOVINE	70	2.2	1	0.0	71	2.2	67	2.1	26	0.8
		≥10,000 BOVINE	1,043	32.5	87	2.7	1,130	35.2	1,031	32.1	145	4.5
TOTAL		2,979	92.7	233	7.3	3,212	100.0	2,828	88.0	899	28.0	

**2,436** Carcase incluse în rapoartele naționale de prețuri de piață pentru carcasele de bovine cu vârsta de 8 luni sau mai mult  
**75.8%** din total carcase clasificate

**697** Carcase incluse în raportul național de prețuri de piață pentru Comisia Europeană  
**21.7%** din total carcase clasificate

Factor general de ajustare pentru cheltuielile de transport a prețurilor raportate: 0.12 RON/kg carcasă caldă-2%

**N.B. Prețurile medii ponderate săptămânale au fost calculate după cum urmează:**

1. În toate cazurile de la paginile 2 și 3, precum și în cazul „per combinație categorie, clasă de conformație și grad de acoperire cu grăsime” de la pagina 4, au fost aplicate ponderi „real time”, care constau în greutatea individuale în viu, sau în carcasă ale bovinelor. Prețul mediu ponderat săptămânal (în viu sau în carcasă) este egal cu suma produselor dintre prețul individual (în viu sau în carcasă) și greutatea individuală (în viu sau în carcasă) împărțită la suma ponderilor (greutățile în viu sau în carcasă).

2. În cazul „per categorie” de la paginile 4 - 7, au fost aplicate de DG AGRI ponderi bazate pe „cifrele istorice” comunicate de statele membre privind distribuția în clasele SEUROP. Dacă pentru un anumit stat membru, prețurile pentru una sau mai multe dintre combinațiile categorie, clasă de conformație și grad de acoperire cu grăsime, lipsesc într-o săptămână, sunt luate în considerare ultimele prețuri disponibile pentru acest stat membru din maximum 10 săptămâni anterioare pentru a calcula mediile ponderate.

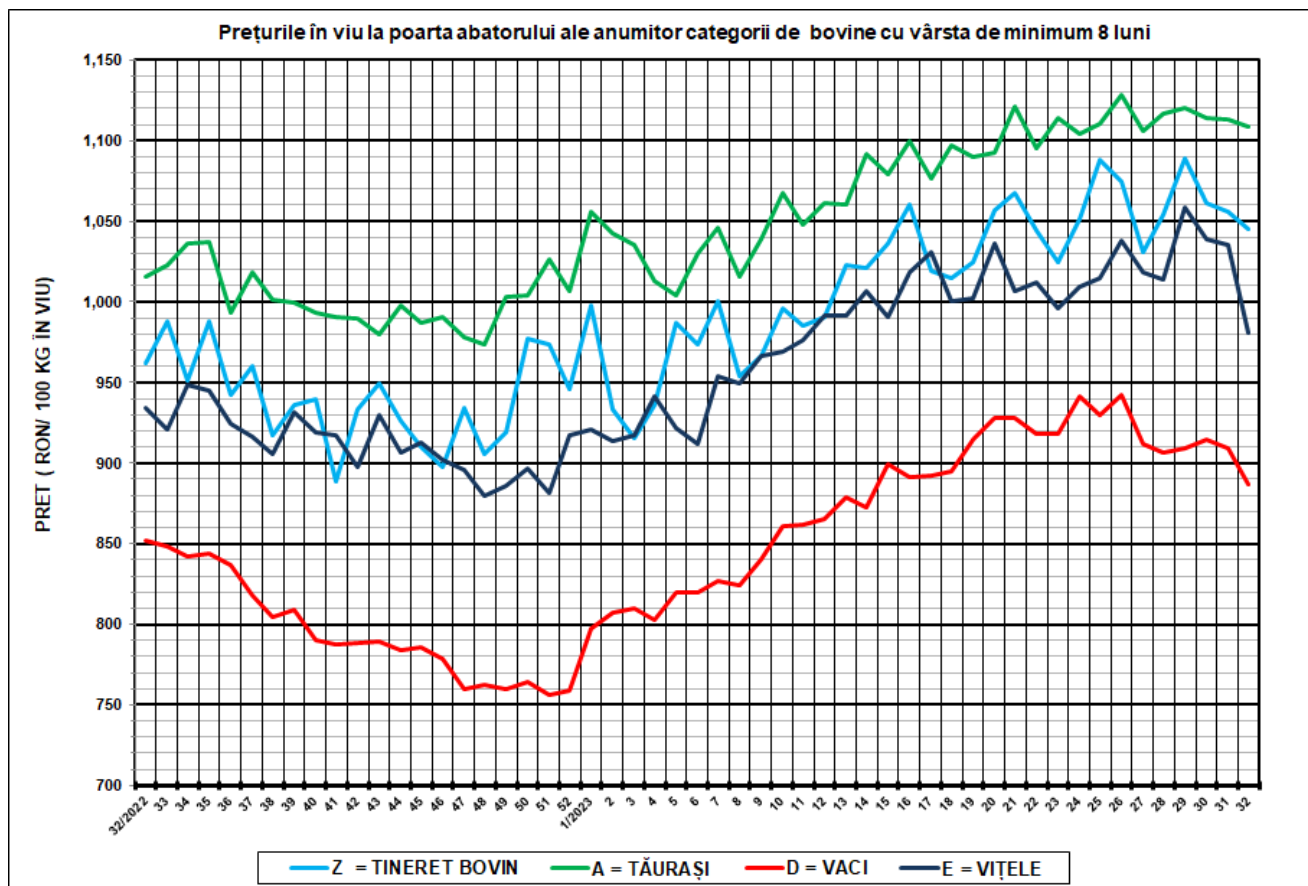

<b>SĂPT 32 / 2023</b>					
CATEGORIA	NUMĂR	GREUTATE VIE (KG)	PREȚ ÎN VIU (RON / 100 KG)	VARIAȚIE PREȚ	
				1 SĂPT	1 AN
Z = TINERET BOVIN	69	343.04	1,044.93	-1.05%	8.60%
A = TĂURAȘI	575	488.95	1,108.56	-0.45%	9.13%
D = VACI	1,308	513.89	886.77	-2.45%	4.07%
E = VIȚELE	243	466.28	980.93	-5.25%	4.97%



Raport național prețuri de piață carcase de bovine cu vârsta de 8 luni sau mai mult, la intrarea în abator conform grilei UE

Săptămâna: 32

din: 07/08/2023

până în 13/08/2023

"A"- CARCASE DE MASCULI NECASTRAȚI CU VÂRSTA CUPRINSĂ ÎNȚRE 12 LUNI ȘI MAI PUȚIN DE 24 DE LUNI (TĂURAȘI)									
CONFORMAȚIE	PREȚ MEDIU (RON / 100 kg )					NUMĂR CARCASE	TOTAL		
	GRĂSIMI						GREUTATE MEDIE	PREȚ MEDIU (RON / 100 kg )	
	1	2	3	4	5				
E	0.0	0.0	0.0	0.0	0.0	0	0.0	0.0	
U	2169.8	0.0	2262.0	2262.0	0.0	18	354.0	2254.8	
R	2240.0	2295.6	2258.8	2262.0	0.0	43	331.0	2256.4	
O	2128.1	2206.6	2187.2	0.0	0.0	278	267.6	2158.3	
P	2106.0	2067.4	2213.8	0.0	0.0	236	211.1	2100.5	
<b>TOTAL</b>	<b>2125.9</b>	<b>2174.8</b>	<b>2229.8</b>	<b>2262.0</b>	<b>0.0</b>	<b>575</b>	<b>251.8</b>	<b>2152.3</b>	

"B"- CARCASE DE MASCULI NECASTRAȚI CU VÂRSTA DE 24 DE LUNI ȘI MAI MULT (TAURI)									
CONFORMAȚIE	PREȚ MEDIU (RON / 100 kg )					NUMĂR CARCASE	TOTAL		
	GRĂSIMI						GREUTATE MEDIE	PREȚ MEDIU (RON / 100 kg )	
	1	2	3	4	5				
E	0.0	0.0	0.0	0.0	0.0	0	0.0	0.0	
U	0.0	1749.1	0.0	0.0	0.0	4	396.4	1749.1	
R	2098.3	2087.5	0.0	0.0	0.0	22	355.6	2093.8	
O	2069.1	2053.9	1791.9	1644.4	0.0	130	299.1	2016.3	
P	2096.8	2374.5	0.0	0.0	0.0	68	219.0	2160.7	
<b>TOTAL</b>	<b>2081.3</b>	<b>2090.3</b>	<b>1791.9</b>	<b>1644.4</b>	<b>0.0</b>	<b>224</b>	<b>282.1</b>	<b>2053.2</b>	

"C"- CARCASE DE MASCULI CASTRAȚI CU VÂRSTA DE 12 LUNI ȘI MAI MULT (BOI)									
CONFORMAȚIE	PREȚ MEDIU (RON / 100 kg )					NUMĂR CARCASE	TOTAL		
	GRĂSIMI						GREUTATE MEDIE	PREȚ MEDIU (RON / 100 kg )	
	1	2	3	4	5				
E	0.0	0.0	0.0	0.0	0.0	0	0.0	0.0	
U	0.0	0.0	0.0	0.0	0.0	0	0.0	0.0	
R	2210.0	2210.4	2191.0	0.0	0.0	5	523.3	2202.1	
O	2211.0	2293.7	0.0	0.0	0.0	6	313.1	2272.5	
P	1779.0	1956.3	2062.0	0.0	0.0	6	316.3	1954.9	
<b>TOTAL</b>	<b>2123.3</b>	<b>2156.5</b>	<b>2155.5</b>	<b>0.0</b>	<b>0.0</b>	<b>17</b>	<b>376.0</b>	<b>2149.4</b>	

"D"- CARCASE DE FEMELE CARE AU FĂTAT (VACI)									
CONFORMAȚIE	PREȚ MEDIU (RON / 100 kg )					NUMĂR CARCASE	TOTAL		
	GRĂSIMI						GREUTATE MEDIE	PREȚ MEDIU (RON / 100 kg )	
	1	2	3	4	5				
E	0.0	0.0	0.0	0.0	0.0	0	0.0	0.0	
U	0.0	0.0	0.0	0.0	0.0	0	0.0	0.0	
R	2059.2	2006.2	2053.5	1820.6	0.0	22	370.3	2009.1	
O	1874.8	1948.5	1949.4	1942.1	0.0	455	284.6	1926.2	
P	1880.2	1824.6	1936.6	2012.0	0.0	831	212.8	1867.5	
<b>TOTAL</b>	<b>1880.1</b>	<b>1896.3</b>	<b>1954.8</b>	<b>1925.0</b>	<b>0.0</b>	<b>1308</b>	<b>240.4</b>	<b>1895.4</b>	

"E"- CARCASE ALE ALTOR BOVINE FEMELE CU VÂRSTA DE 12 LUNI ȘI MAI MULT (VIȚELE)									
CONFORMAȚIE	PREȚ MEDIU (RON / 100 kg )					NUMĂR CARCASE	TOTAL		
	GRĂSIMI						GREUTATE MEDIE	PREȚ MEDIU (RON / 100 kg )	
	1	2	3	4	5				
E	0.0	0.0	0.0	0.0	0.0	0	0.0	0.0	
U	0.0	0.0	0.0	0.0	0.0	0	0.0	0.0	
R	2212.0	2148.9	0.0	0.0	0.0	8	265.9	2173.4	
O	2008.7	2014.5	2011.2	2140.2	0.0	111	264.9	2016.2	
P	1910.2	2020.7	2455.7	2012.0	0.0	124	195.7	1946.7	
<b>TOTAL</b>	<b>1954.3</b>	<b>2025.3</b>	<b>2050.6</b>	<b>2104.0</b>	<b>0.0</b>	<b>243</b>	<b>229.6</b>	<b>1992.0</b>	

"Z"- CARCASE DE BOVINE CU VÂRSTA CUPRINSĂ ÎNȚRE 8 LUNI ȘI MAI PUȚIN DE 12 LUNI (TINERET BOVIN)									
CONFORMAȚIE	PREȚ MEDIU (RON / 100 kg )					NUMĂR CARCASE	TOTAL		
	GRĂSIMI						GREUTATE MEDIE	PREȚ MEDIU (RON / 100 kg )	
	1	2	3	4	5				
E	0.0	0.0	0.0	0.0	0.0	0	0.0	0.0	
U	0.0	0.0	0.0	0.0	0.0	0	0.0	0.0	
R	2058.0	0.0	0.0	0.0	0.0	1	229.9	2058.0	
O	2096.1	0.0	0.0	0.0	0.0	23	182.2	2096.1	
P	2085.1	1969.5	0.0	0.0	0.0	45	166.0	2072.1	
<b>TOTAL</b>	<b>2088.7</b>	<b>1969.5</b>	<b>0.0</b>	<b>0.0</b>	<b>0.0</b>	<b>69</b>	<b>172.3</b>	<b>2080.3</b>	

TOATE CATEGORIILE									
CONFORMAȚIE	PREȚ MEDIU (RON / 100 kg )					NUMĂR CARCASE	TOTAL		
	GRĂSIMI						GREUTATE MEDIE	PREȚ MEDIU (RON / 100 kg )	
	1	2	3	4	5				
E	0.0	0.0	0.0	0.0	0.0	0	0.0	0.0	
U	2169.8	1749.1	2262.0	2262.0	0.0	22	361.7	2154.0	
R	2170.0	2114.6	2191.8	2076.0	0.0	101	348.3	2152.6	
O	2023.3	2032.9	1967.7	1921.6	0.0	1003	277.4	2015.3	
P	1945.8	1908.2	2023.1	2012.0	0.0	1310	210.1	1938.7	
<b>TOTAL</b>	<b>1982.5</b>	<b>1990.8</b>	<b>2017.8</b>	<b>2034.4</b>	<b>0.0</b>	<b>2436</b>	<b>244.9</b>	<b>1989.9</b>	

Prețuri incluse în raportul național de prețuri pentru Comisia Europeană



**Raport prețuri de piață din România versus prețuri de piață comunitare  
conform Art.7 Regulamentul de punere în aplicare (UE) 2017/1184 al Comisiei din 20 aprilie 2017**

Săptămâna: 32

din: 07/08/2023

până în: 13/08/2023

CATEGORIA	CLASA	PREȚ MEDIU			PREȚ RO /PREȚ COMUNITAR (%)
		ROMANIA		UE	
		RON / 100 kg	€ / 100 kg	€ / 100 kg	
Z	U2	0.00	0.00	521.59	
Z	U3	0.00	0.00	530.83	
Z	R2	0.00	0.00	511.51	
Z	R3	0.00	0.00	519.79	
Z	O2	0.00	0.00	459.70	
Z	O3	0.00	0.00	478.42	
<b>Z</b>		<b>2306.71</b>	<b>466.35</b>	<b>496.11</b>	<b>-6.00</b>
A	U2	0.00	0.00	502.36	
A	U3	2262.00	457.31	490.39	-6.75
A	R2	2295.59	464.10	472.41	-1.76
A	R3	2258.78	456.66	477.97	-4.46
A	O2	2206.57	446.11	440.01	1.39
A	O3	2187.24	442.20	452.74	-2.33
<b>A</b>		<b>2235.53</b>	<b>451.96</b>	<b>478.19</b>	<b>-5.49</b>
<b>B</b>	R3	<b>0.00</b>	<b>0.00</b>	<b>442.43</b>	
C	U2	0.00	0.00	480.97	
C	U3	0.00	0.00	484.96	
C	U4	0.00	0.00	478.15	
C	R3	2190.99	442.96	479.80	-7.68
C	R4	0.00	0.00	465.92	
C	O3	0.00	0.00	458.95	
C	O4	0.00	0.00	453.63	
<b>C</b>		<b>2161.93</b>	<b>437.08</b>	<b>467.92</b>	<b>-6.59</b>
D	R3	2053.49	415.16	484.61	-14.33
D	R4	1820.58	368.07	425.14	-13.42
D	O2	1948.54	393.94	376.48	4.64
D	O3	1949.42	394.12	409.02	-3.64
D	O4	1942.11	392.64	401.85	-2.29
D	P2	1824.57	368.88	342.51	7.70
D	P3	1936.55	391.51	398.68	-1.80
<b>D</b>		<b>1923.02</b>	<b>388.78</b>	<b>385.52</b>	<b>0.85</b>
E	U2	0.00	0.00	567.40	
E	U3	0.00	0.00	541.02	
E	U4	0.00	0.00	471.75	
E	R2	2148.86	434.44	486.92	-10.78
E	R3	0.00	0.00	500.20	
E	R4	0.00	0.00	475.40	
E	O2	2014.52	407.28	413.76	-1.57
E	O3	2011.15	406.60	442.84	-8.18
E	O4	2140.18	432.68	448.66	-3.56
<b>E</b>		<b>2058.60</b>	<b>416.19</b>	<b>496.66</b>	<b>-16.20</b>
<b>TOATE CATEGORIILE</b>		<b>2087.24</b>	<b>421.98</b>	<b>449.51</b>	<b>-6.12</b>

CATEGORII ȘI CLASE DE REFERINȚĂ ÎN UE27: ZR3, AR3, CR3, DO3 ȘI ER3

(\*) date nedisponibile



**CARCASE DE CARCASE DE BOVINE CU VÂRSTA DE 8 LUNI SAU MAI MULT LA INTRAREA ÎN ABATOR  
CONFORM ART.7 REGULAMENTUL DE PUNERE ÎN APLICARE (UE) 2017/1184 AL COMISIEI DIN 20 APRILIE 2017**

Cotații naționale (RON / 100 kg)	SĂPT 32/2023	VARIAȚIE		
		1 SĂPT	1 AN	Medie 5 ani (18 - 22)
Tineret Bovin „Z”	2,306.71	0.00%	17.95%	50.67%
Tăurași „A”	2,235.53	0.51%	9.67%	44.55%
Vaci „D”	1,923.02	-3.20%	6.38%	45.82%
Vițele „E”	2,058.60	-6.38%	2.41%	38.89%

Prețuri medii europene (€ / 100 kg)	SĂPT 32/2023				VARIAȚIE							
					1 SĂPT				1 AN			
	Z	A	D	E	Z	A	D	E	Z	A	D	E
UE27	496.11	478.19	385.51	496.66	0.60%	0.02%	0.11%	-0.17%	3.66%	-3.11%	-8.16%	-0.97%
Franța	(*)	510.52	485.24	556.20	(*)	-0.26%	0.30%	0.11%	(*)	-1.12%	0.03%	3.49%
Germania	446.59	461.49	390.32	444.23	0.00%	1.38%	0.84%	1.13%	(*)	-8.19%	-14.11%	-11.90%
Italia	527.25	522.85	329.78	575.59	-2.42%	-1.45%	1.10%	-0.17%	-5.52%	0.12%	-12.64%	4.57%
Țările de Jos	438.83	378.96	402.08	313.24	-0.93%	7.95%	1.84%	7.47%	-3.24%	-19.83%	-12.54%	-19.62%
Polonia	429.68	449.18	386.20	460.28	-0.18%	-0.18%	-0.18%	-0.18%	-9.56%	-7.83%	-11.28%	-3.90%
România	466.35	451.96	388.78	416.19	-0.14%	0.37%	-3.33%	-6.51%	17.00%	8.80%	5.54%	1.59%
Ungaria	(*)	218.65	176.94	185.84	(*)	8.87%	1.36%	2.02%	(*)	22.11%	-23.92%	-1.23%

(\*) date nedisponibile



PREȚ MEDIU PONDERAT LA INTRAREA ÎN ABATOR - CARCASE DE TINERET BOVIN (Z)

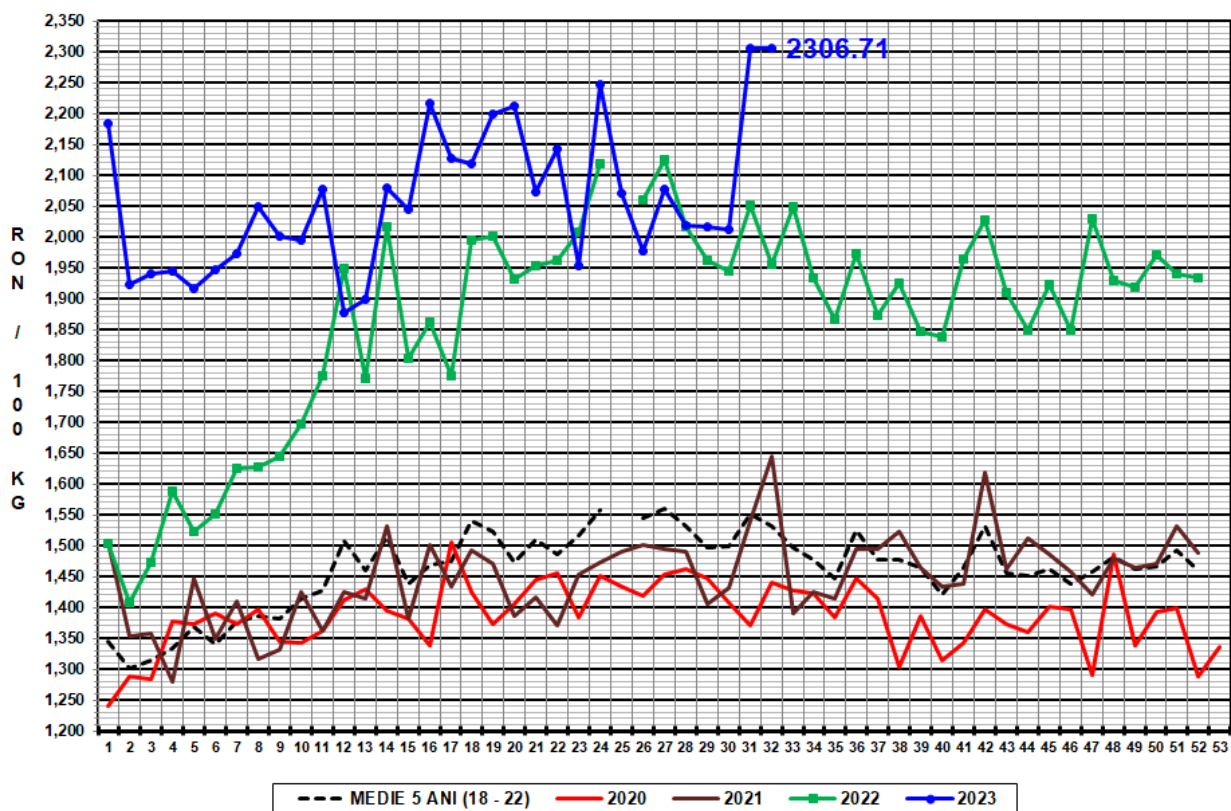

PREȚ MEDIU PONDERAT LA INTRAREA ÎN ABATOR - CARCASE DE TĂURAȘI ( A )

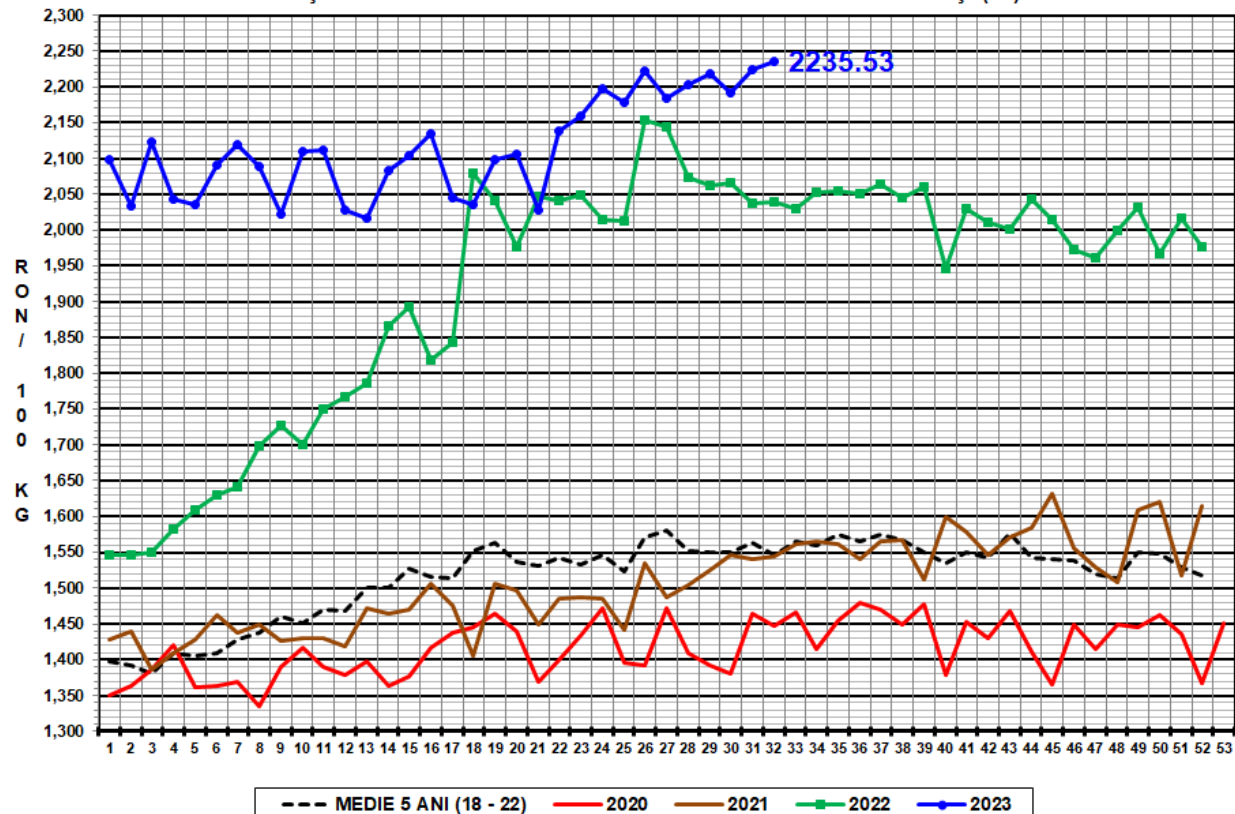



PREȚ MEDIU PONDERAT LA INTRAREA ÎN ABATOR - CARCASE DE VACI (D)

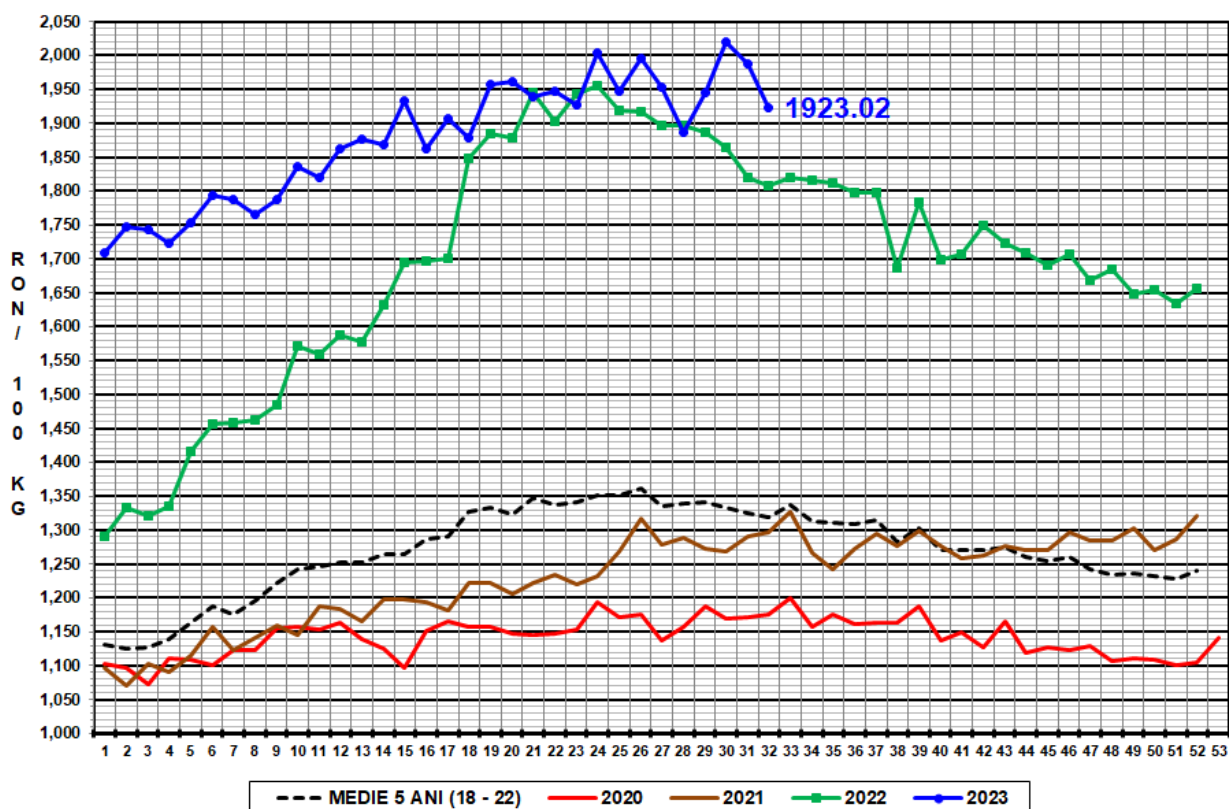

PREȚ MEDIU PONDERAT LA INTRAREA ÎN ABATOR - CARCASE DE VIȚELE (E)

