



Prețul de piață al bovinelor la intrarea în abator

Săptămâna 31 (31 iulie – 6 august 2023)

SITUAȚIA CARCASELOR DE BOVINE CLASIFICATE ÎN FUNCȚIE DE PROVENIENȚA BOVINELOR SACRIFICATE
ÎN SĂPTĂMÂNA 31 IULIE - 6 AUGUST 2023

PROVENIENȚĂ BOVINE SACRIFICATE		BOVINE						PREȚ FEZABIL CATEGORIILE:				
		CU VÂRSTA:				TOTAL		A, B, C, D, E, Z				
		DE 8 LUNI SAU MAI MULT (A, B, C, D, E, Z)		MAI MICĂ DE 8 LUNI (V)				TOATE CLASELE		CLASELE CONFORM ART 7, REG (UE) 2017/1184		
		NUMĂR	%	NUMĂR	%	NUMĂR	%	NUMĂR	%	NUMĂR	%	
CUMPĂRATE		1,281	42.0	68	2.2	1,349	44.3	1,150	37.7	451	14.8	
CRESCUTE	DE ABATOR ÎN FERMA PROPRIE	239	7.8	26	0.9	265	8.7	228	7.5	72	2.4	
	ÎN NUMELE ABATORULUI	11	0	0	0	11	0	11	0	11	0	
PRESTĂRI SERVICII	PRODUCĂTORI	185	6.1	4	0.1	189	6.2	176	5.8	113	3.7	
	COMERCIANȚI, ȘI/SAU MJLOCITORI CARE TRIMIT ANUAL ÎN VEDEREA SACRIFICĂRII	<10,000 BOVINE	45	1.5	5	0.2	50	1.6	45	1.5	23	0.8
		≥10,000 BOVINE	1,076	35.3	107	3.5	1,183	38.8	1,068	35.1	127	4.2
TOTAL		2,837	93.1	210	6.9	3,047	100.0	2,678	87.9	797	26.2	

2,218 Carcase incluse în rapoartele naționale de prețuri de piață pentru carcasele de bovine cu vârsta de 8 luni sau mai mult
72.8% din total carcase clasificate

578 Carcase incluse în raportul național de prețuri de piață pentru Comisia Europeană
19.0% din total carcase clasificate

Factor general de ajustare pentru cheltuielile de transport a prețurilor raportate: 0.12 RON/kg carcasă caldă-2%

N.B. Prețurile medii ponderate săptămânale au fost calculate după cum urmează:

1. În toate cazurile de la paginile 2 și 3, precum și în cazul „per combinație categorie, clasă de conformație și grad de acoperire cu grăsime” de la pagina 4, au fost aplicate ponderi „real time”, care constau în greutatea individuale în viu, sau în carcasă ale bovinelor. Prețul mediu ponderat săptămânal (în viu sau în carcasă) este egal cu suma produselor dintre prețul individual (în viu sau în carcasă) și greutatea individuală (în viu sau în carcasă) împărțită la suma ponderilor (greutățile în viu sau în carcasă).

2. În cazul „per categorie” de la paginile 4 - 7, au fost aplicate de DG AGRI ponderi bazate pe „cifrele istorice” comunicate de statele membre privind distribuția în clasele SEUROP. Dacă pentru un anumit stat membru, prețurile pentru una sau mai multe dintre combinațiile categorie, clasă de conformație și grad de acoperire cu grăsime, lipsesc într-o săptămână, sunt luate în considerare ultimele prețuri disponibile pentru acest stat membru din maximum 10 săptămâni anterioare pentru a calcula mediile ponderate.

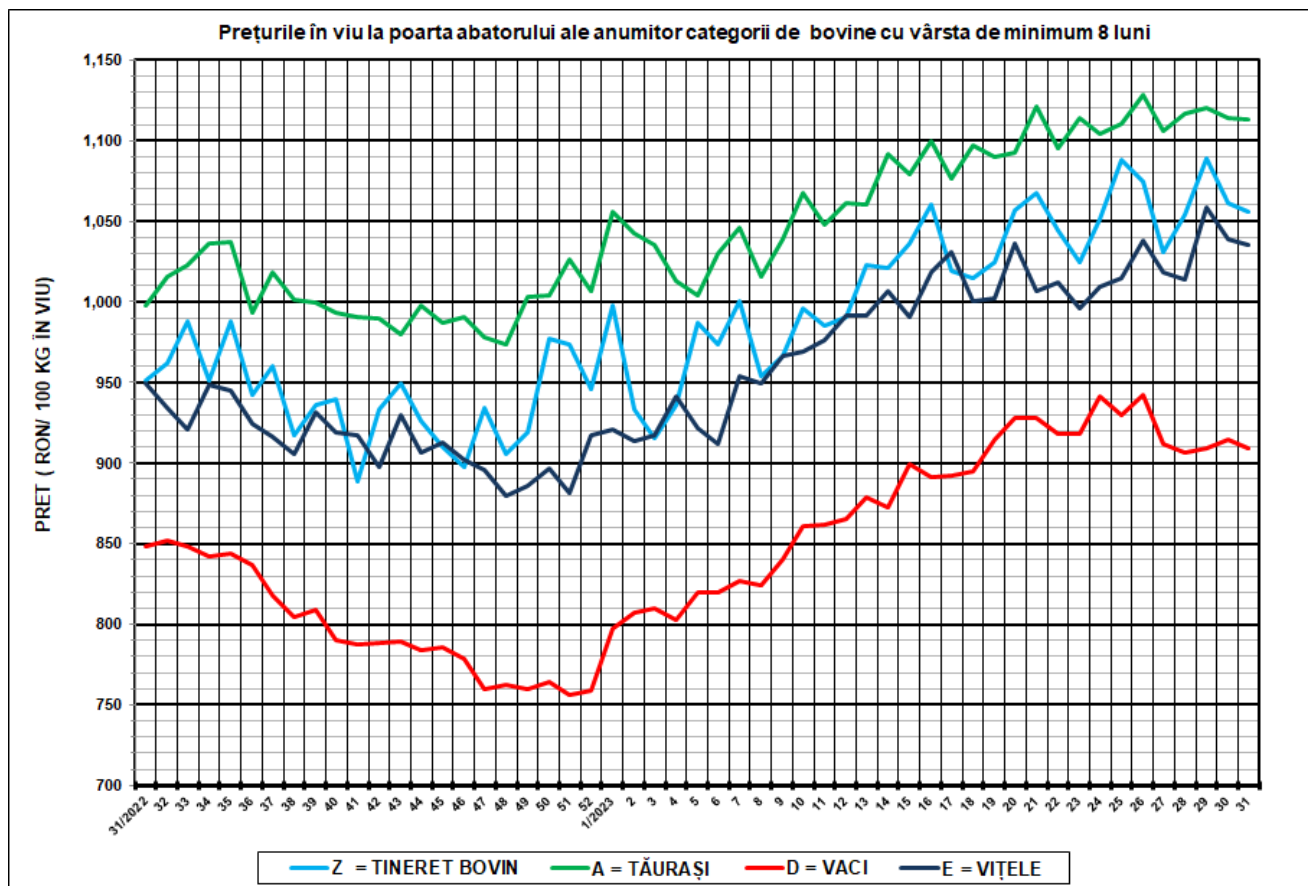

SĂPT 31 / 2023					
CATEGORIA	NUMĂR	GREUTATE VIE (KG)	PREȚ ÎN VIU (RON / 100 KG)	VARIAȚIE PREȚ	
				1 SĂPT	1 AN
Z = TINERET BOVIN	89	347.96	1,055.99	-0.50%	11.04%
A = TĂURAȘI	408	458.43	1,113.57	-0.04%	11.61%
D = VACI	1,284	504.49	909.07	-0.65%	7.11%
E = VIȚELE	272	464.69	1,035.29	-0.31%	9.08%



Raport național prețuri de piață carcase de bovine cu vârsta de 8 luni sau mai mult, la intrarea în abator conform grilei UE

Săptămâna: 31

din: 31/07/2023

până în 06/08/2023

"A"- CARCASE DE MASCULI NECASTRAȚI CU VÂRSTA CUPRINSĂ ÎNȚRE 12 LUNI ȘI MAI PUȚIN DE 24 DE LUNI (TĂURAȘI)								
CONFORMAȚIE	PREȚ MEDIU (RON / 100 kg)					NUMĂR CARCASE	TOTAL	
	GRĂSIMI						GREUTATE MEDIE	PREȚ MEDIU (RON / 100 kg)
	1	2	3	4	5			
E	0.0	0.0	0.0	0.0	0.0	0	0.0	0.0
U	2235.5	2658.0	0.0	2262.0	0.0	4	315.4	2367.4
R	2258.6	2269.9	2345.9	2262.0	0.0	19	319.2	2273.5
O	2147.8	2185.5	2122.0	1966.0	0.0	190	260.8	2152.4
P	2193.8	2132.7	2459.5	0.0	0.0	195	198.1	2197.5
TOTAL	2175.9	2185.6	2229.3	2162.3	0.0	408	234.1	2181.1

"B"- CARCASE DE MASCULI NECASTRAȚI CU VÂRSTA DE 24 DE LUNI ȘI MAI MULT (TAURI)								
CONFORMAȚIE	PREȚ MEDIU (RON / 100 kg)					NUMĂR CARCASE	TOTAL	
	GRĂSIMI						GREUTATE MEDIE	PREȚ MEDIU (RON / 100 kg)
	1	2	3	4	5			
E	0.0	0.0	0.0	0.0	0.0	0	0.0	0.0
U	2263.0	0.0	0.0	0.0	0.0	1	251.0	2263.0
R	2223.3	2252.1	0.0	2566.7	0.0	18	380.4	2294.6
O	2107.5	2029.3	2245.4	0.0	0.0	69	298.2	2107.8
P	2024.5	1923.0	1949.2	0.0	0.0	71	218.1	2013.3
TOTAL	2081.3	2066.9	2210.0	2566.7	0.0	159	271.4	2104.4

"C"- CARCASE DE MASCULI CASTRAȚI CU VÂRSTA DE 12 LUNI ȘI MAI MULT (BOI)								
CONFORMAȚIE	PREȚ MEDIU (RON / 100 kg)					NUMĂR CARCASE	TOTAL	
	GRĂSIMI						GREUTATE MEDIE	PREȚ MEDIU (RON / 100 kg)
	1	2	3	4	5			
E	0.0	0.0	0.0	0.0	0.0	0	0.0	0.0
U	0.0	0.0	0.0	0.0	0.0	0	0.0	0.0
R	0.0	0.0	0.0	0.0	0.0	0	0.0	0.0
O	0.0	1920.2	0.0	2208.0	0.0	4	391.9	2092.3
P	0.0	2018.4	0.0	0.0	0.0	2	325.5	2018.4
TOTAL	0.0	1970.1	0.0	2208.0	0.0	6	369.7	2070.6

"D"- CARCASE DE FEMELE CARE AU FĂTAT (VACI)								
CONFORMAȚIE	PREȚ MEDIU (RON / 100 kg)					NUMĂR CARCASE	TOTAL	
	GRĂSIMI						GREUTATE MEDIE	PREȚ MEDIU (RON / 100 kg)
	1	2	3	4	5			
E	0.0	0.0	0.0	0.0	0.0	0	0.0	0.0
U	0.0	0.0	0.0	0.0	0.0	0	0.0	0.0
R	0.0	2239.2	2100.4	1860.2	2012.0	22	356.8	2054.0
O	1921.4	1992.6	2072.3	2095.6	0.0	494	276.3	1988.6
P	1932.4	1852.9	2068.2	2106.0	0.0	768	204.3	1920.3
TOTAL	1929.5	1952.9	2074.3	2005.0	2012.0	1284	234.6	1954.7

"E"- CARCASE ALE ALTOR BOVINE FEMELE CU VÂRSTA DE 12 LUNI ȘI MAI MULT (VIȚELE)								
CONFORMAȚIE	PREȚ MEDIU (RON / 100 kg)					NUMĂR CARCASE	TOTAL	
	GRĂSIMI						GREUTATE MEDIE	PREȚ MEDIU (RON / 100 kg)
	1	2	3	4	5			
E	0.0	0.0	0.0	0.0	0.0	0	0.0	0.0
U	0.0	2014.0	0.0	0.0	0.0	1	242.1	2014.0
R	2676.0	2362.1	2357.2	0.0	2206.0	18	284.4	2362.2
O	2065.7	2123.1	2241.8	2413.0	2208.0	120	255.6	2116.7
P	2022.0	2015.0	2376.5	2413.0	0.0	133	196.1	2045.4
TOTAL	2044.6	2138.2	2291.0	2413.0	2206.9	272	228.4	2106.6

"Z"- CARCASE DE BOVINE CU VÂRSTA CUPRINSĂ ÎNȚRE 8 LUNI ȘI MAI PUȚIN DE 12 LUNI (TINERET BOVIN)								
CONFORMAȚIE	PREȚ MEDIU (RON / 100 kg)					NUMĂR CARCASE	TOTAL	
	GRĂSIMI						GREUTATE MEDIE	PREȚ MEDIU (RON / 100 kg)
	1	2	3	4	5			
E	0.0	0.0	0.0	0.0	0.0	0	0.0	0.0
U	0.0	0.0	0.0	0.0	0.0	0	0.0	0.0
R	0.0	0.0	0.0	0.0	0.0	0	0.0	0.0
O	2185.7	2324.9	2557.0	0.0	0.0	19	204.0	2249.5
P	2063.8	1902.2	0.0	0.0	0.0	70	166.6	2056.4
TOTAL	2085.9	2193.7	2557.0	0.0	0.0	89	174.6	2104.5

TOATE CATEGORIILE								
CONFORMAȚIE	PREȚ MEDIU (RON / 100 kg)					NUMĂR CARCASE	TOTAL	
	GRĂSIMI						GREUTATE MEDIE	PREȚ MEDIU (RON / 100 kg)
	1	2	3	4	5			
E	0.0	0.0	0.0	0.0	0.0	0	0.0	0.0
U	2244.0	2404.5	0.0	2262.0	0.0	6	292.5	2303.7
R	2257.0	2292.7	2210.0	2099.6	2119.6	77	336.1	2230.0
O	2036.8	2039.7	2112.7	2124.0	2208.0	896	270.9	2053.2
P	1996.8	1906.0	2237.1	2257.2	0.0	1239	201.3	1988.7
TOTAL	2017.2	2017.8	2135.8	2125.5	2148.6	2218	234.3	2031.9

Prețuri incluse în raportul național de prețuri pentru Comisia Europeană



**Raport prețuri de piață din România versus prețuri de piață comunitare
conform Art.7 Regulamentul de punere în aplicare (UE) 2017/1184 al Comisiei din 20 aprilie 2017**

Săptămâna: 31

din: 31/07/2023

până în: 06/08/2023

CATEGORIA	CLASA	PREȚ MEDIU			PREȚ RO /PREȚ COMUNITAR (%)
		ROMANIA		UE	
		RON / 100 kg	€ / 100 kg	€ / 100 kg	
Z	U2	0.00	0.00	528.21	
Z	U3	0.00	0.00	526.64	
Z	R2	0.00	0.00	498.61	
Z	R3	0.00	0.00	514.20	
Z	O2	2324.89	470.67	458.34	2.69
Z	O3	2557.00	517.66	478.31	8.23
Z		2306.70	466.99	493.13	-5.30
A	U2	2658.00	538.11	501.90	7.21
A	U3	0.00	0.00	492.01	
A	R2	2269.89	459.54	473.41	-2.93
A	R3	2345.92	474.93	473.85	0.23
A	O2	2185.49	442.45	440.23	0.50
A	O3	2121.96	429.59	453.62	-5.30
A		2224.16	450.28	478.09	-5.82
B	R3	0.00	0.00	444.06	
C	U2	0.00	0.00	486.50	
C	U3	0.00	0.00	486.05	
C	U4	0.00	0.00	481.89	
C	R3	0.00	0.00	482.42	
C	R4	0.00	0.00	473.44	
C	O3	0.00	0.00	463.27	
C	O4	2207.95	447.00	460.46	-2.92
C		2044.51	413.91	472.10	-12.33
D	R3	2100.37	425.22	481.72	-11.73
D	R4	1860.17	376.59	422.88	-10.95
D	O2	1992.64	403.41	377.36	6.90
D	O3	2072.30	419.54	407.16	3.04
D	O4	2095.64	424.26	405.39	4.65
D	P2	1852.87	375.11	342.86	9.41
D	P3	2068.21	418.71	399.58	4.79
D		1986.62	402.19	385.09	4.44
E	U2	2014.00	407.73	556.88	-26.78
E	U3	0.00	0.00	545.02	
E	U4	0.00	0.00	470.91	
E	R2	2362.06	478.20	484.95	-1.39
E	R3	2357.23	477.22	500.71	-4.69
E	R4	0.00	0.00	479.92	
E	O2	2123.07	429.81	414.66	3.65
E	O3	2241.75	453.84	443.52	2.33
E	O4	2413.00	488.51	455.05	7.35
E		2198.82	445.15	497.49	-10.52
TOATE CATEGORIILE		2122.50	429.70	449.53	-4.41

CATEGORII ȘI CLASE DE REFERINȚĂ ÎN UE27: ZR3, AR3, CR3, DO3 ȘI ER3



CARCASE DE CARCASE DE BOVINE CU VÂRSTA DE 8 LUNI SAU MAI MULT LA INTRAREA ÎN ABATOR
CONFORM ART.7 REGULAMENTUL DE PUNERE ÎN APLICARE (UE) 2017/1184 AL COMISIEI DIN 20 APRILIE 2017

Cotații naționale (RON / 100 kg)	SĂPT 31/2023	VARIAȚIE		
		1 SĂPT	1 AN	Medie 5 ani (18 - 22)
Tineret Bovin „Z”	2,306.70	14.62%	12.47%	48.76%
Tăurași „A”	2,224.16	1.50%	9.17%	42.23%
Vaci „D”	1,986.62	-1.65%	9.12%	49.96%
Vițele „E”	2,198.82	-0.11%	9.54%	47.75%

Prețuri medii europene (€ / 100 kg)	SĂPT 31/2023				VARIAȚIE							
					1 SĂPT				1 AN			
	Z	A	D	E	Z	A	D	E	Z	A	D	E
UE27	493.13	478.09	385.09	497.48	-0.81%	0.01%	-0.60%	-0.02%	3.40%	-3.13%	-9.29%	-1.00%
Franța	(*)	511.85	483.80	555.58	(*)	-0.60%	-0.22%	0.30%	(*)	-1.60%	-2.33%	3.71%
Germania	446.59	455.18	387.07	439.28	0.00%	1.40%	0.45%	0.58%	#####	-8.84%	-15.57%	-13.19%
Italia	540.34	530.56	326.19	576.56	-1.63%	1.63%	-5.74%	1.36%	-1.53%	3.50%	-12.76%	5.04%
Țările de Jos	442.96	351.06	394.80	291.48	0.45%	-4.49%	-0.32%	-10.49%	-2.33%	-32.03%	-17.04%	-38.27%
Polonia	430.43	449.97	386.88	461.09	5.23%	-0.04%	0.18%	1.18%	-9.00%	-7.26%	-10.74%	-3.31%
România	466.99	450.28	402.19	445.15	14.38%	1.28%	-1.86%	-0.32%	12.20%	8.90%	8.86%	9.28%
Ungaria	(*)	200.84	174.57	182.16	(*)	-2.39%	-6.39%	-3.37%	(*)	10.53%	-17.90%	-13.11%

(*) date nedisponibile

PREȚ MEDIU PONDERAT LA INTRAREA ÎN ABATOR - CARCASE DE TINERET BOVIN (Z)

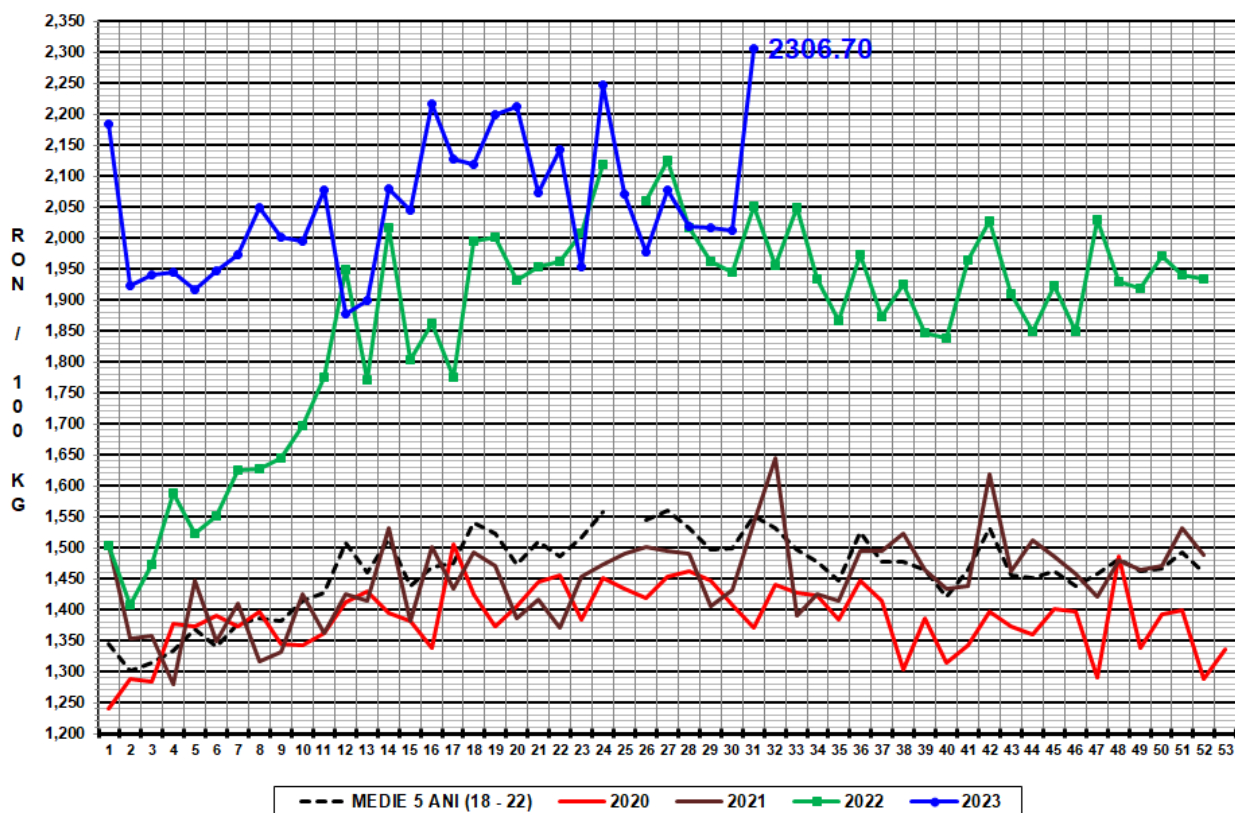

PREȚ MEDIU PONDERAT LA INTRAREA ÎN ABATOR - CARCASE DE TĂURAȘI (A)

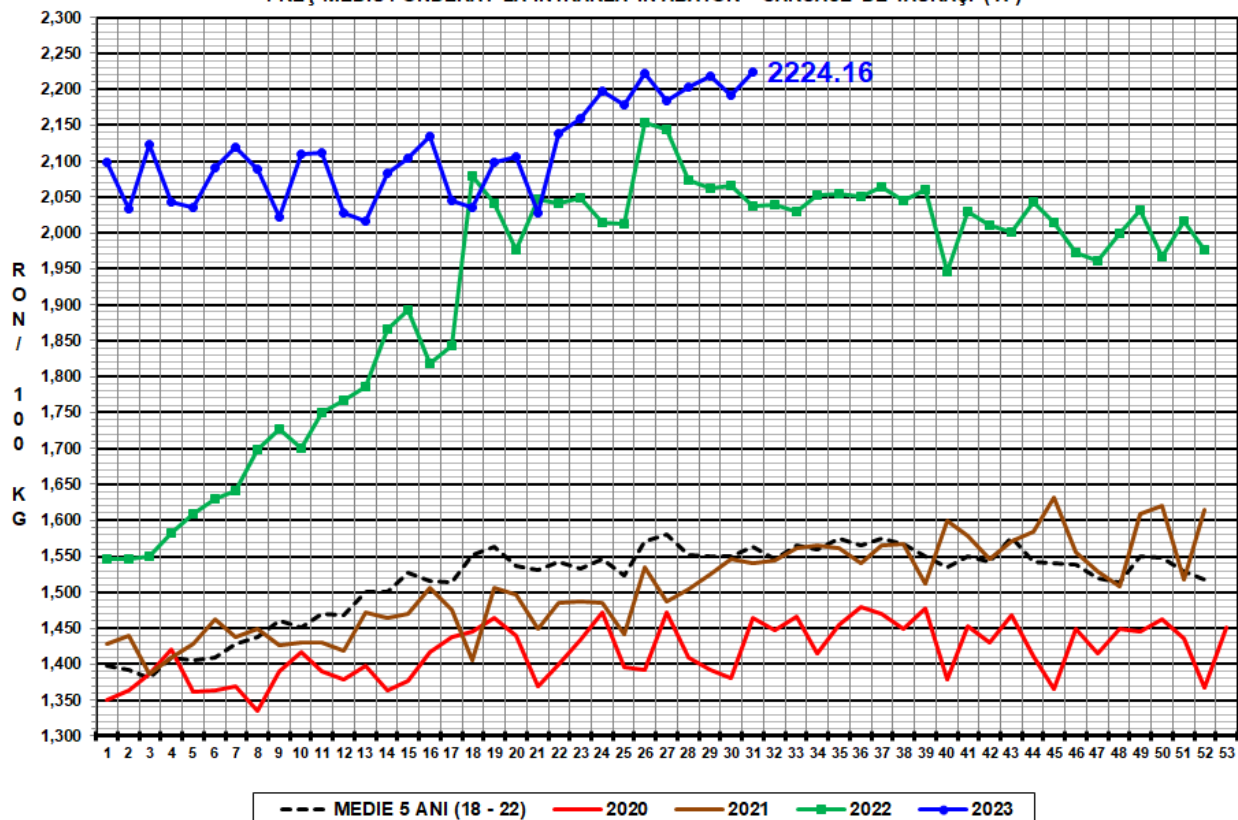



PREȚ MEDIU PONDERAT LA INTRAREA ÎN ABATOR - CARCASE DE VACI (D)

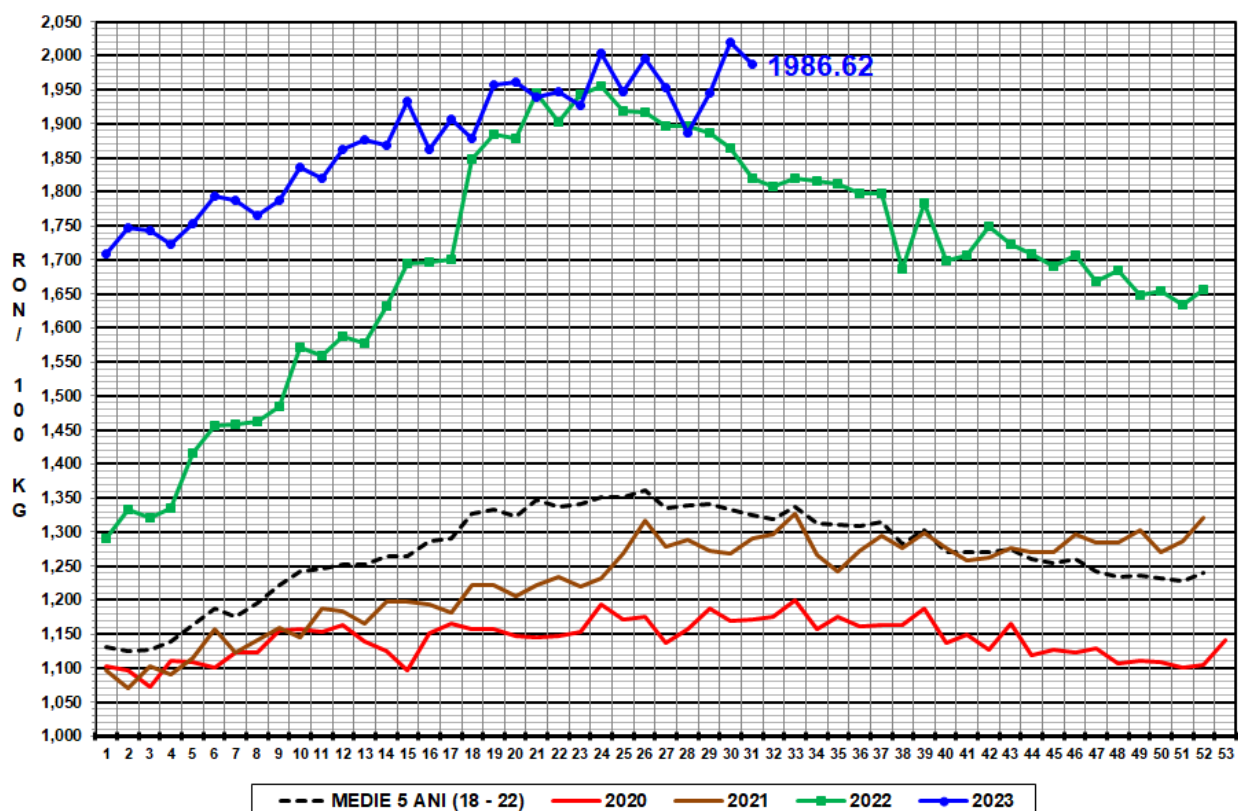

PREȚ MEDIU PONDERAT LA INTRAREA ÎN ABATOR - CARCASE DE VIȚELE (E)

