



Prețul de piață al bovinelor la intrarea în abator

Săptămâna 30 (24 – 30 iulie 2023)

SITUAȚIA CARCASELOR DE BOVINE CLASIFICATE ÎN FUNCȚIE DE PROVENIENȚA BOVINELOR SACRIFICATE
ÎN SĂPTĂMÂNA 24 - 30 IULIE 2023

PROVENIENȚĂ BOVINE SACRIFICATE		BOVINE						PREȚ FEZABIL CATEGORIILE:				
		CU VÂRSTA:				TOTAL		A, B, C, D, E, Z				
		DE 8 LUNI SAU MAI MULT (A, B, C, D, E, Z)		MAI MICĂ DE 8 LUNI (V)				TOATE CLASELE		CLASELE CONFORM ART 7, REG (UE) 2017/1184		
		NUMĂR	%	NUMĂR	%	NUMĂR	%	NUMĂR	%	NUMĂR	%	
CUMPARATE		1,635	50.7	120	3.7	1,755	54.4	1,480	45.8	524	16.2	
CRESCUTE	DE ABATOR ÎN FERMA PROPRIE	194	6.0	20	0.6	214	6.6	184	5.7	84	2.6	
	ÎN NUMELE ABATORULUI	5	0	0	0	5	0	5	0	4	0	
PRESTĂRI SERVICII	PRODUCĂTORI	143	4.4	2	0.1	145	4.5	137	4.2	82	2.5	
	COMERCIANȚI, ȘI/SAU MIJLOCITORI CARE TRIMIT ANUAL ÎN VEDEREA SACRIFICĂRII	<10,000 BOVINE	86	2.7	4	0.1	90	2.8	85	2.6	54	1.7
		≥10,000 BOVINE	966	29.9	53	1.6	1,019	31.6	963	29.8	171	5.3
TOTAL		3,029	93.8	199	6.2	3,228	100.0	2,854	88.4	919	28.5	

2,443 Carcase incluse în rapoartele naționale de prețuri de piață pentru carcasele de bovine cu vârsta de 8 luni sau mai mult
75.6% din total carcase clasificate

695 Carcase incluse în raportul național de prețuri de piață pentru Comisia Europeană
21.5% din total carcase clasificate

Factor general de ajustare pentru cheltuielile de transport a prețurilor raportate: 0.12 RON/kg carcasă caldă-2%

N.B. Prețurile medii ponderate săptămânale au fost calculate după cum urmează:

1. În toate cazurile de la paginile 2 și 3, precum și în cazul „per combinație categorie, clasă de conformație și grad de acoperire cu grăsime” de la pagina 4, au fost aplicate ponderi „real time”, care constau în greutatea individuală în viu, sau în carcasă ale bovinelor. Prețul mediu ponderat săptămânal (în viu sau în carcasă) este egal cu suma produselor dintre prețul individual (în viu sau în carcasă) și greutatea individuală (în viu sau în carcasă) împărțită la suma ponderilor (greutățile în viu sau în carcasă).

2. În cazul „per categorie” de la paginile 4 - 7, au fost aplicate de DG AGRI ponderi bazate pe „cifrele istorice” comunicate de statele membre privind distribuția în clasele SEUROP. Dacă pentru un anumit stat membru, prețurile pentru una sau mai multe dintre combinațiile categorie, clasă de conformație și grad de acoperire cu grăsime, lipsesc într-o săptămână, sunt luate în considerare ultimele prețuri disponibile pentru acest stat membru din maximum 10 săptămâni anterioare pentru a calcula mediile ponderate.

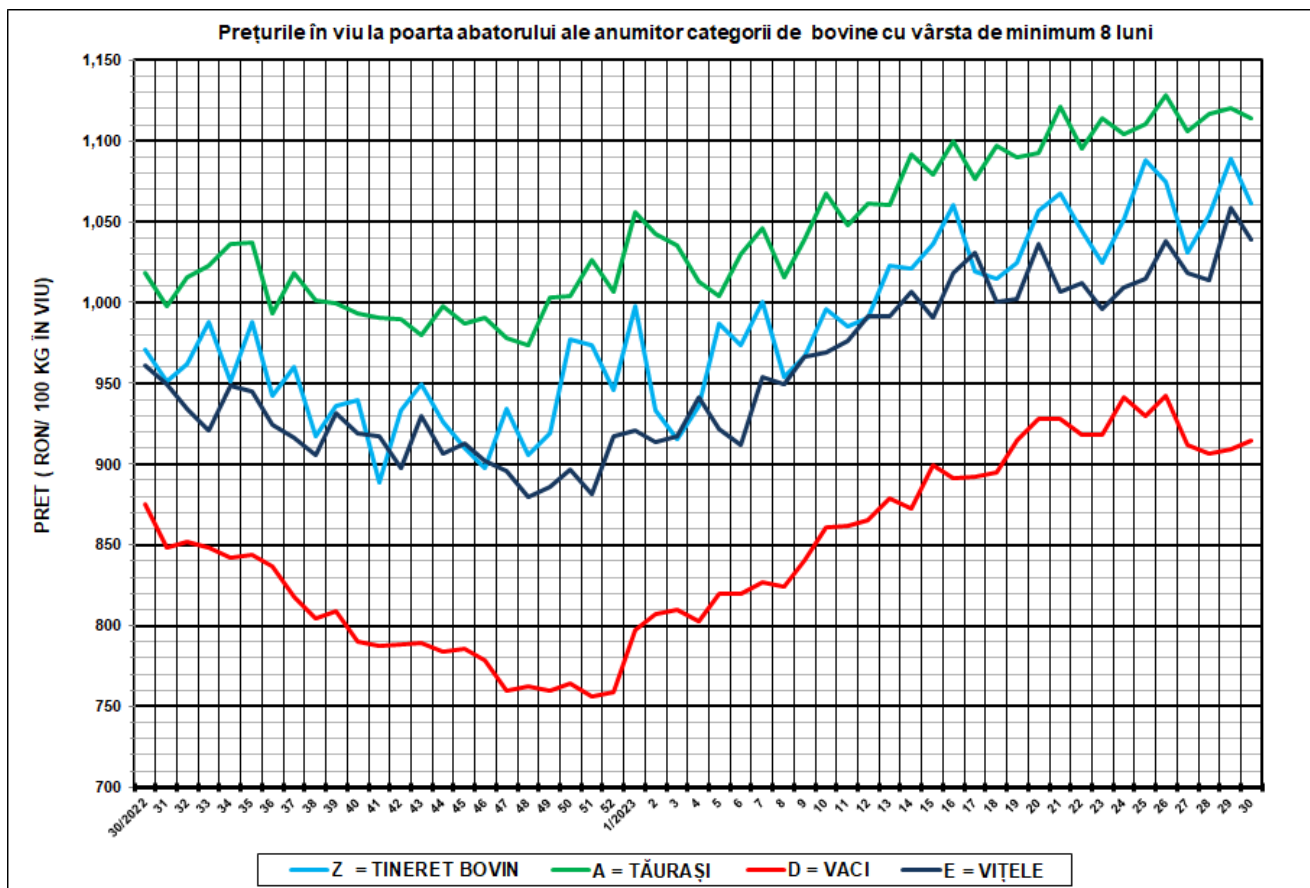

SĂPT 30 / 2023

CATEGORIA	NUMĂR	GREUTATE VIE (KG)	PREȚ ÎN VIU (RON / 100 KG)	VARIAȚIE PREȚ	
				1 SĂPT	1 AN
Z = TINERET BOVIN	114	353.46	1,061.25	-2.56%	9.29%
A = TĂURAȘI	536	469.17	1,113.98	-0.58%	9.38%
D = VACI	1,310	534.01	914.99	0.67%	4.53%
E = VIȚELE	303	471.87	1,038.52	-1.93%	8.02%



Raport național prețuri de piață carcase de bovine cu vârsta de 8 luni sau mai mult, la intrarea în abator conform grilei UE

Săptămâna: 30

din: 24/07/2023

până în 30/07/2023

"A"- CARCASE DE MASCULI NECASTRAȚI CU VÂRSTA CUPRINSĂ ÎNȚRE 12 LUNI ȘI MAI PUȚIN DE 24 DE LUNI (TĂURAȘI)								
CONFORMAȚIE	PREȚ MEDIU (RON / 100 kg)					NUMĂR CARCASE	TOTAL	
	GRĂSIMI						GREUTATE MEDIE	PREȚ MEDIU (RON / 100 kg)
	1	2	3	4	5			
E	0.0	0.0	0.0	0.0	0.0	0	0.0	0.0
U	2355.0	0.0	0.0	0.0	0.0	1	268.7	2355.0
R	2302.8	2308.1	2282.7	0.0	0.0	35	302.5	2301.7
O	2171.6	2216.4	2154.3	2702.0	0.0	305	254.7	2178.7
P	2161.0	2206.7	2414.0	0.0	0.0	195	202.8	2171.1
TOTAL	2178.7	2221.7	2175.7	2702.0	0.0	536	239.0	2186.9

"B"- CARCASE DE MASCULI NECASTRAȚI CU VÂRSTA DE 24 DE LUNI ȘI MAI MULT (TAURI)								
CONFORMAȚIE	PREȚ MEDIU (RON / 100 kg)					NUMĂR CARCASE	TOTAL	
	GRĂSIMI						GREUTATE MEDIE	PREȚ MEDIU (RON / 100 kg)
	1	2	3	4	5			
E	0.0	0.0	0.0	0.0	0.0	0	0.0	0.0
U	2338.4	1766.0	0.0	0.0	0.0	3	378.5	2134.4
R	2109.0	2264.1	2205.5	0.0	0.0	22	351.6	2173.2
O	2117.5	2202.0	2053.1	0.0	0.0	86	310.4	2128.7
P	2138.3	1885.9	0.0	0.0	0.0	61	206.3	2096.1
TOTAL	2129.7	2136.7	2106.1	0.0	0.0	172	279.9	2127.5

"C"- CARCASE DE MASCULI CASTRAȚI CU VÂRSTA DE 12 LUNI ȘI MAI MULT (BOI)								
CONFORMAȚIE	PREȚ MEDIU (RON / 100 kg)					NUMĂR CARCASE	TOTAL	
	GRĂSIMI						GREUTATE MEDIE	PREȚ MEDIU (RON / 100 kg)
	1	2	3	4	5			
E	0.0	0.0	0.0	0.0	0.0	0	0.0	0.0
U	0.0	0.0	0.0	0.0	0.0	0	0.0	0.0
R	2184.4	2184.3	0.0	0.0	0.0	4	481.9	2184.4
O	0.0	2183.5	0.0	0.0	0.0	4	249.4	2183.5
P	0.0	0.0	0.0	0.0	0.0	0	0.0	0.0
TOTAL	2184.4	2183.9	0.0	0.0	0.0	8	365.7	2184.1

"D"- CARCASE DE FEMELE CARE AU FĂTAT (VACI)								
CONFORMAȚIE	PREȚ MEDIU (RON / 100 kg)					NUMĂR CARCASE	TOTAL	
	GRĂSIMI						GREUTATE MEDIE	PREȚ MEDIU (RON / 100 kg)
	1	2	3	4	5			
E	0.0	0.0	0.0	0.0	0.0	0	0.0	0.0
U	0.0	0.0	0.0	0.0	0.0	0	0.0	0.0
R	2120.9	2144.6	2279.9	2078.6	0.0	28	339.9	2142.2
O	2006.2	1983.1	2012.5	2099.7	1923.7	575	289.0	2000.4
P	1926.2	1788.3	1965.1	0.0	0.0	707	214.7	1892.7
TOTAL	1953.9	1921.1	2018.4	2093.6	1923.7	1310	250.0	1954.6

"E"- CARCASE ALE ALTOR BOVINE FEMELE CU VÂRSTA DE 12 LUNI ȘI MAI MULT (VITELE)								
CONFORMAȚIE	PREȚ MEDIU (RON / 100 kg)					NUMĂR CARCASE	TOTAL	
	GRĂSIMI						GREUTATE MEDIE	PREȚ MEDIU (RON / 100 kg)
	1	2	3	4	5			
E	0.0	0.0	0.0	0.0	0.0	0	0.0	0.0
U	0.0	0.0	2591.4	2512.0	2583.0	5	377.6	2570.4
R	2147.3	2226.4	2205.4	2107.7	0.0	27	291.8	2191.5
O	2027.5	2066.0	2175.8	2265.2	0.0	143	250.5	2072.9
P	2020.7	2079.3	2110.5	2409.0	0.0	128	199.3	2043.0
TOTAL	2029.2	2099.4	2205.7	2274.7	2583.0	303	234.6	2088.5

"Z"- CARCASE DE BOVINE CU VÂRSTA CUPRINSĂ ÎNȚRE 8 LUNI ȘI MAI PUȚIN DE 12 LUNI (TINERET BOVIN)								
CONFORMAȚIE	PREȚ MEDIU (RON / 100 kg)					NUMĂR CARCASE	TOTAL	
	GRĂSIMI						GREUTATE MEDIE	PREȚ MEDIU (RON / 100 kg)
	1	2	3	4	5			
E	0.0	0.0	0.0	0.0	0.0	0	0.0	0.0
U	0.0	0.0	0.0	0.0	0.0	0	0.0	0.0
R	2197.3	0.0	0.0	0.0	0.0	6	182.1	2197.3
O	2178.4	1984.2	0.0	0.0	0.0	33	200.4	2132.9
P	2116.5	1835.0	0.0	0.0	0.0	75	166.5	2102.2
TOTAL	2138.8	1940.8	0.0	0.0	0.0	114	177.2	2117.4

TOATE CATEGORIILE								
CONFORMAȚIE	PREȚ MEDIU (RON / 100 kg)					NUMĂR CARCASE	TOTAL	
	GRĂSIMI						GREUTATE MEDIE	PREȚ MEDIU (RON / 100 kg)
	1	2	3	4	5			
E	0.0	0.0	0.0	0.0	0.0	0	0.0	0.0
U	2342.9	1766.0	2591.4	2512.0	2583.0	9	365.8	2402.4
R	2210.3	2217.1	2233.1	2086.8	0.0	122	317.5	2205.7
O	2089.6	2039.7	2056.1	2137.1	1923.7	1146	274.0	2067.1
P	2000.7	1880.1	2026.2	2409.0	0.0	1166	207.5	1975.4
TOTAL	2048.9	2000.8	2077.5	2148.1	2084.0	2443	244.8	2040.8

Prețuri incluse în raportul național de prețuri pentru Comisia Europeană



**Raport prețuri de piață din România versus prețuri de piață comunitare
conform Art.7 Regulamentul de punere în aplicare (UE) 2017/1184 al Comisiei din 20 aprilie 2017**

Săptămâna: 30

din: 24/07/2023

până în: 30/07/2023

CATEGORIA	CLASA	PREȚ MEDIU			PREȚ RO /PREȚ COMUNITAR (%)
		ROMANIA		UE	
		RON / 100 kg	€ / 100 kg	€ / 100 kg	
Z	U2	0.00	0.00	525.69	
Z	U3	0.00	0.00	527.66	
Z	R2	0.00	0.00	505.69	
Z	R3	0.00	0.00	517.99	
Z	O2	1984.20	402.55	469.37	-14.24
Z	O3	0.00	0.00	474.55	
Z		2012.45	408.28	497.16	-17.88
A	U2	0.00	0.00	501.12	
A	U3	0.00	0.00	492.14	
A	R2	2308.13	468.27	473.16	-1.03
A	R3	2282.72	463.11	475.96	-2.70
A	O2	2216.35	449.65	440.67	2.04
A	O3	2154.28	437.05	452.01	-3.31
A		2191.38	444.58	478.05	-7.00
B	R3	2205.52	447.45	436.86	2.42
C	U2	0.00	0.00	494.80	
C	U3	0.00	0.00	492.49	
C	U4	0.00	0.00	490.37	
C	R3	0.00	0.00	486.15	
C	R4	0.00	0.00	480.75	
C	O3	0.00	0.00	468.20	
C	O4	0.00	0.00	465.98	
C		2046.56	415.20	477.34	-13.02
D	R3	2279.91	462.54	484.74	-4.58
D	R4	2078.56	421.69	427.55	-1.37
D	O2	1983.14	402.33	379.33	6.06
D	O3	2012.45	408.28	408.98	-0.17
D	O4	2099.72	425.98	404.09	5.42
D	P2	1788.26	362.80	345.74	4.93
D	P3	1965.14	398.68	403.31	-1.15
D		2020.04	409.82	387.42	5.78
E	U2	0.00	0.00	561.12	
E	U3	2591.44	525.74	542.24	-3.04
E	U4	2512.00	509.63	471.23	8.15
E	R2	2226.40	451.68	482.56	-6.40
E	R3	2205.42	447.43	501.26	-10.74
E	R4	2107.72	427.61	482.94	-11.46
E	O2	2066.00	419.14	408.70	2.55
E	O3	2175.82	441.42	445.83	-0.99
E	O4	2265.23	459.56	458.32	0.27
E		2201.34	446.60	497.60	-10.25
TOATE CATEGORIILE		2050.95	416.09	450.65	-7.67

CATEGORII ȘI CLASE DE REFERINȚĂ ÎN UE27: ZR3, AR3, CR3, DO3 ȘI ER3



**CARCASE DE CARCASE DE BOVINE CU VÂRSTA DE 8 LUNI SAU MAI MULT LA INTRAREA ÎN ABATOR
CONFORM ART.7 REGULAMENTUL DE PUNERE ÎN APLICARE (UE) 2017/1184 AL COMISIEI DIN 20 APRILIE 2017**

Cotații naționale (RON / 100 kg)	SĂPT 30/2023	VARIAȚIE		
		1 SĂPT	1 AN	Medie 5 ani (18 - 22)
Tineret Bovin „Z”	2,012.45	-0.22%	3.45%	34.20%
Tăurași „A”	2,191.38	-1.25%	6.12%	41.29%
Vaci „D”	2,020.04	3.85%	8.34%	51.52%
Vițele „E”	2,201.34	2.33%	9.92%	49.99%

Prețuri medii europene (€ / 100 kg)	SĂPT 30/2023				VARIAȚIE							
					1 SĂPT				1 AN			
	Z	A	D	E	Z	A	D	E	Z	A	D	E
UE27	497.16	478.05	387.42	497.60	-0.46%	0.00%	-0.24%	-0.11%	3.88%	-2.55%	-9.18%	-0.97%
Franța	(*)	514.95	484.89	553.95	(*)	-0.51%	-0.24%	-0.17%	(*)	-1.09%	-2.68%	3.28%
Germania	446.59	448.91	385.34	436.73	0.00%	0.37%	-0.34%	-0.23%	(*)	-9.18%	-16.44%	-13.81%
Italia	549.28	522.03	346.05	568.80	0.00%	0.00%	0.00%	0.00%	0.10%	1.83%	-7.45%	3.63%
Țările de Jos	440.96	367.55	396.06	325.64	-1.19%	-1.67%	0.45%	5.66%	-2.52%	-24.66%	-20.58%	-30.40%
Polonia	409.06	450.15	386.19	455.70	-3.76%	2.94%	0.49%	-0.86%	-10.95%	-4.63%	-8.93%	-2.33%
România	408.28	444.58	409.82	446.60	0.00%	-1.04%	4.08%	2.55%	3.54%	6.21%	8.43%	10.02%
Ungaria	(*)	205.75	186.50	188.51	(*)	-5.21%	-1.67%	1.68%	(*)	14.51%	-21.90%	-11.42%

(*) date nedisponibile

PREȚ MEDIU PONDERAT LA INTRAREA ÎN ABATOR - CARCASE DE TINERET BOVIN (Z)

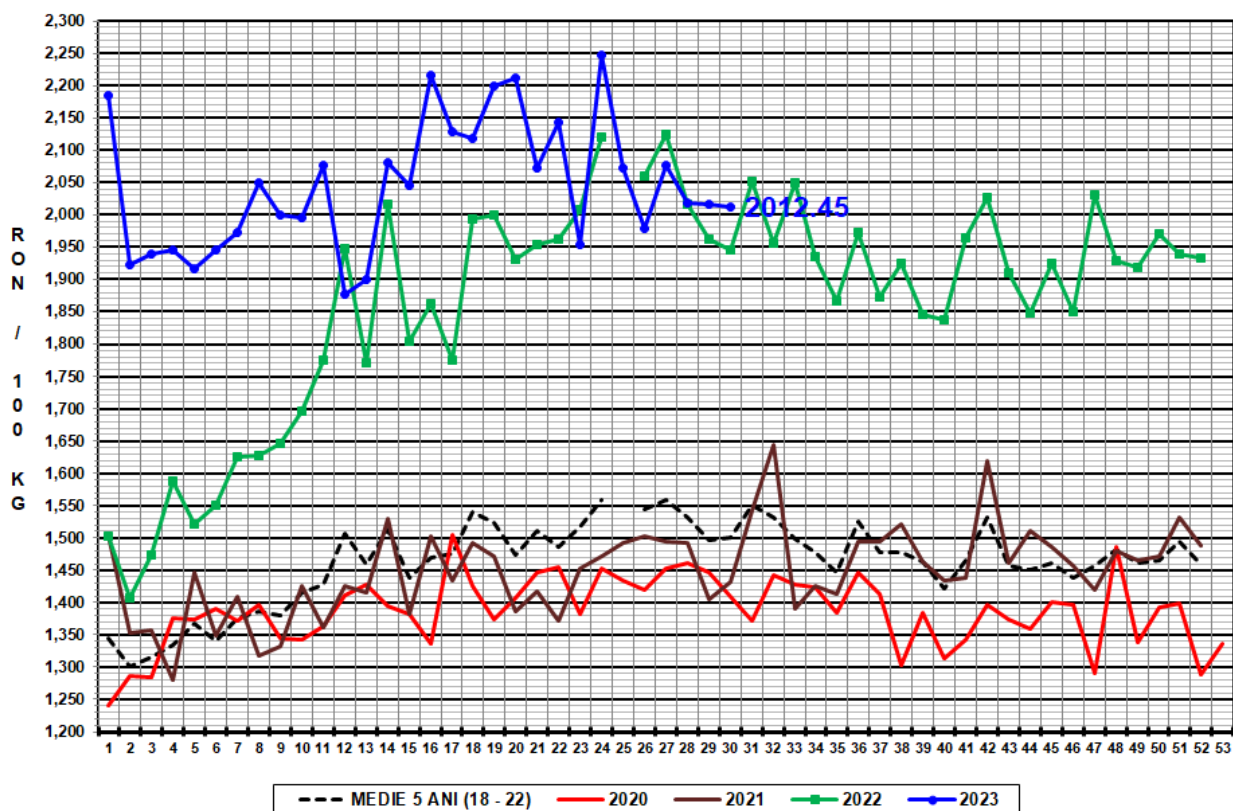

PREȚ MEDIU PONDERAT LA INTRAREA ÎN ABATOR - CARCASE DE TĂURAȘI (A)

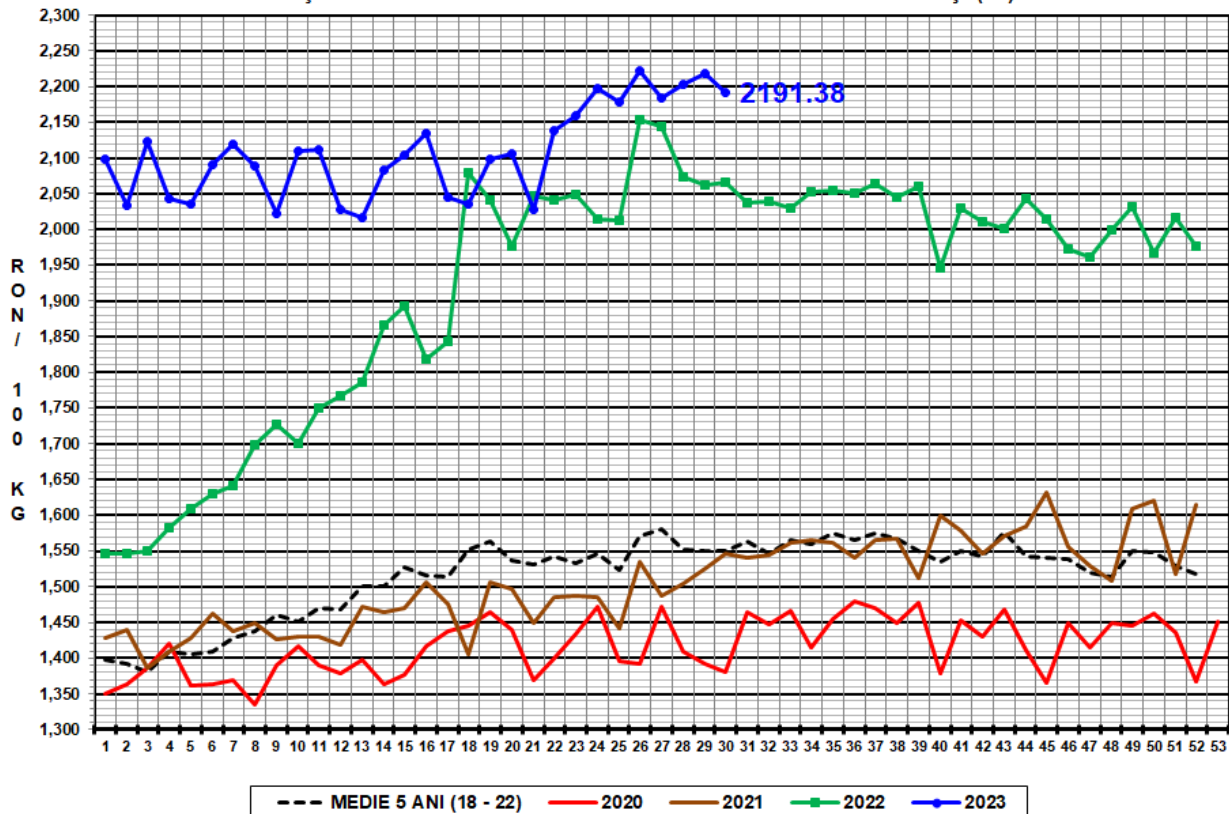



PREȚ MEDIU PONDERAT LA INTRAREA ÎN ABATOR - CARCASE DE VACI (D)

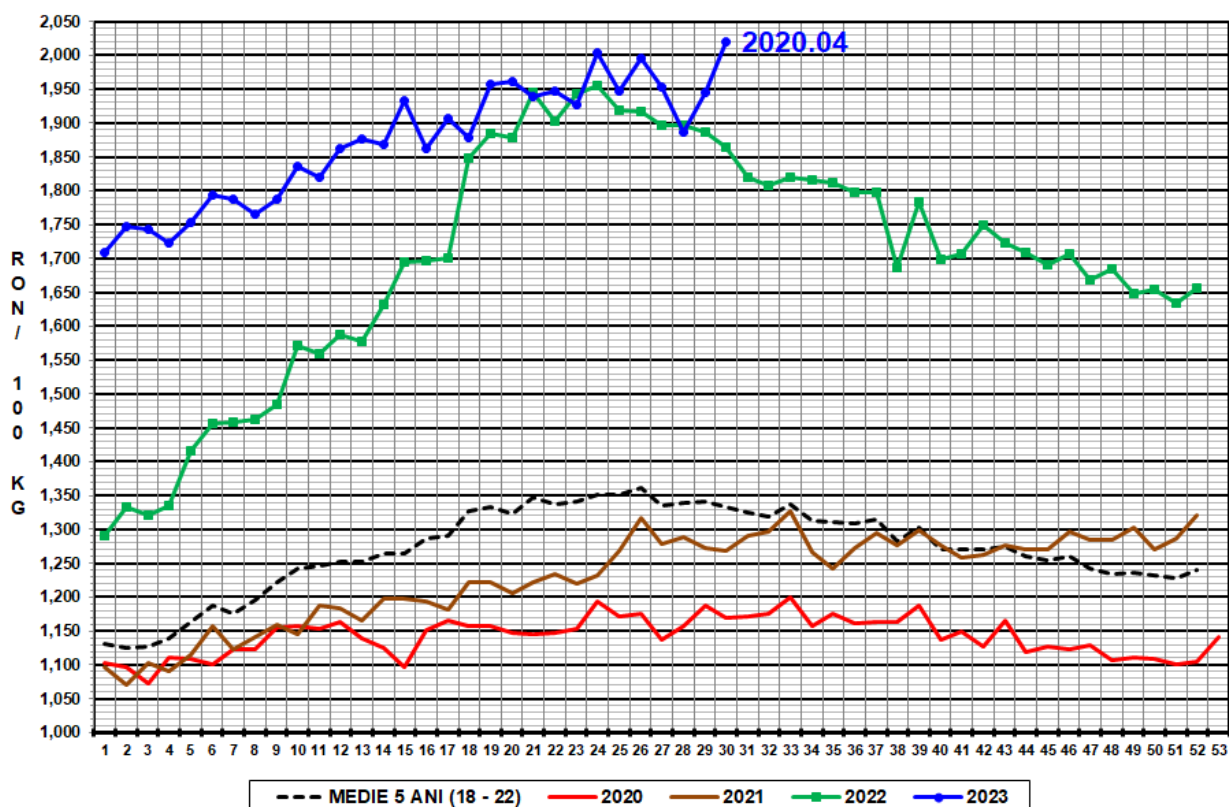

PREȚ MEDIU PONDERAT LA INTRAREA ÎN ABATOR - CARCASE DE VIȚELE (E)

