



Prețul de piață al bovinelor la intrarea în abator

Săptămâna 29 (17 – 23 iulie 2023)

SITUAȚIA CARCASELOR DE BOVINE CLASIFICATE ÎN FUNCȚIE DE PROVENIENȚA BOVINELOR SACRIFICATE
ÎN SĂPTĂMÂNA 17 - 23 IULIE 2023

PROVENIENȚĂ BOVINE SACRIFICATE		BOVINE						PREȚ FEZABIL CATEGORIILE: A, B, C, D, E, Z				
		CU VÂRSTA:				TOTAL		A, B, C, D, E, Z				
		DE 8 LUNI SAU MAI MULT (A, B, C, D, E, Z)		MAI MICĂ DE 8 LUNI (V)				TOATE CLASELE		CLASELE CONFORM ART 7, REG (UE) 2017/1184		
		NUMĂR	%	NUMĂR	%	NUMĂR	%	NUMĂR	%	NUMĂR	%	
CUMPARATE		1,533	46.8	77	2.3	1,610	49.1	1,418	43.3	482	14.7	
CRESCUTE	DE ABATOR ÎN FERMA PROPRIE	335	10.2	18	0.5	353	10.8	322	9.8	127	3.9	
	ÎN NUMELE ABATORULUI	28	1	0	0	28	1	28	1	25	1	
PRESTĂRI SERVICII	PRODUCĂTORI	224	6.8	4	0.1	228	7.0	218	6.7	135	4.1	
	COMERCIANȚI, ȘI/SAU MIJLOCITORI CARE TRIMIT ANUAL ÎN VEDEREA SACRIFICĂRII	<10,000 BOVINE	99	3.0	4	0.1	103	3.1	98	3.0	57	1.7
	≥10,000 BOVINE	868	26.5	88	2.7	956	29.2	855	26.1	125	3.8	
TOTAL		3,087	94.2	191	5.8	3,278	100.0	2,939	89.7	951	29.0	

2,273 Carcase incluse în rapoartele naționale de prețuri de piață pentru carcasele de bovine cu vârsta de 8 luni sau mai mult
69.4% din total carcase clasificate

607 Carcase incluse în raportul național de prețuri de piață pentru Comisia Europeană
18.5% din total carcase clasificate

Factor general de ajustare pentru cheltuielile de transport a prețurilor raportate: 0.12 RON/kg carcasă caldă-2%

N.B. Prețurile medii ponderate săptămânale au fost calculate după cum urmează:

1. În toate cazurile de la paginile 2 și 3, precum și în cazul „per combinație categorie, clasă de conformație și grad de acoperire cu grăsime” de la pagina 4, au fost aplicate ponderi „real time”, care constau în greutatea individuale în viu, sau în carcasă ale bovinelor. Prețul mediu ponderat săptămânal (în viu sau în carcasă) este egal cu suma produselor dintre prețul individual (în viu sau în carcasă) și greutatea individuală (în viu sau în carcasă) împărțită la suma ponderilor (greutățile în viu sau în carcasă).

2. În cazul „per categorie” de la paginile 4 - 7, au fost aplicate de DG AGRI ponderi bazate pe „cifrele istorice” comunicate de statele membre privind distribuția în clasele SEUROP. Dacă pentru un anumit stat membru, prețurile pentru una sau mai multe dintre combinațiile categorie, clasă de conformație și grad de acoperire cu grăsime, lipsesc într-o săptămână, sunt luate în considerare ultimele prețuri disponibile pentru acest stat membru din maximum 10 săptămâni anterioare pentru a calcula mediile ponderate.

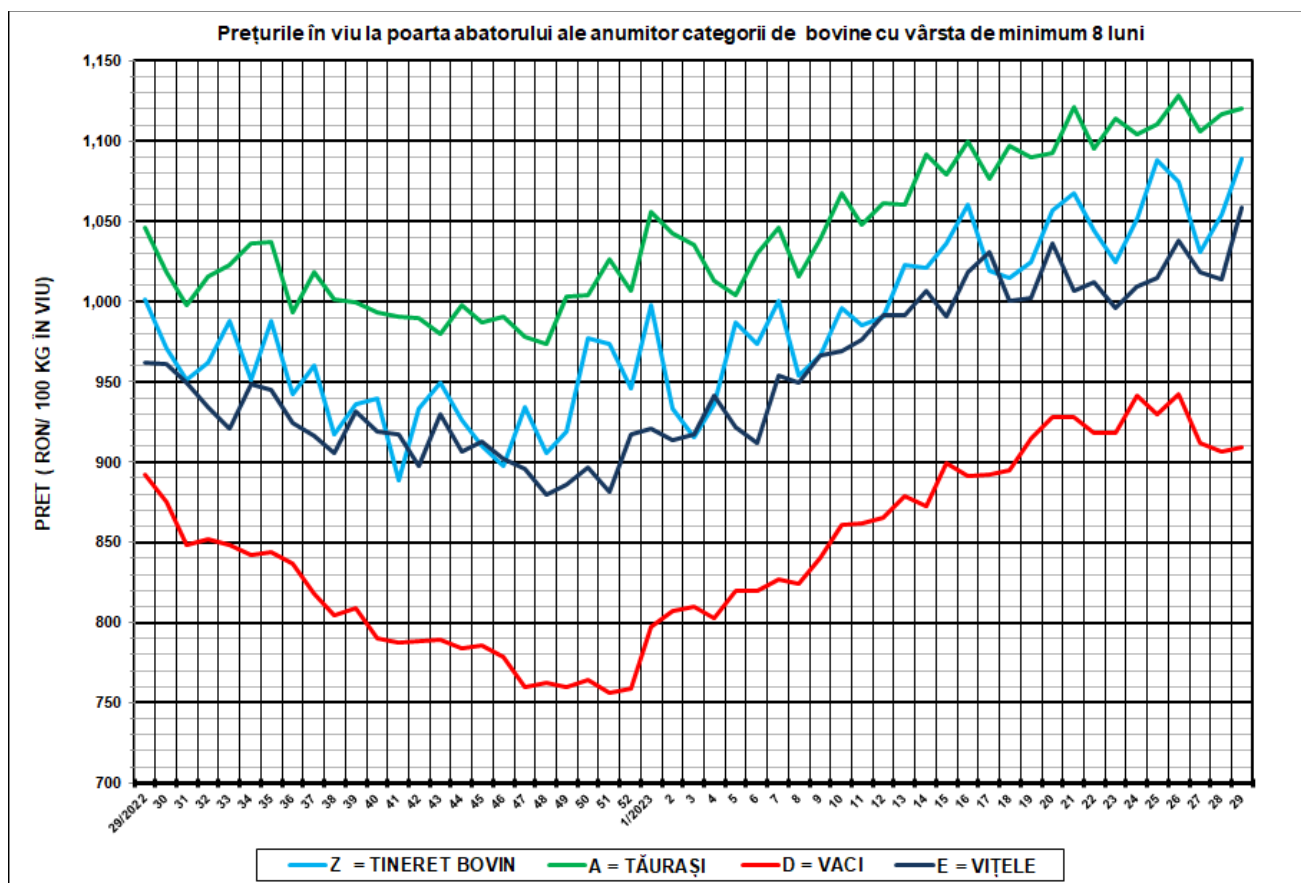

SĂPT 29 / 2023					
CATEGORIA	NUMĂR	GREUTATE VIE (KG)	PREȚ ÎN VIU (RON / 100 KG)	VARIAȚIE PREȚ	
				1 SĂPT	1 AN
Z = TINERET BOVIN	121	354.71	1,089.10	3.33%	8.78%
A = TĂURAȘI	509	475.85	1,120.43	0.34%	7.14%
D = VACI	1,159	521.22	908.87	0.23%	1.89%
E = VIȚELE	287	439.15	1,059.00	4.41%	10.05%



Raport național prețuri de piață carcasse de bovine cu vârsta de 8 luni sau mai mult, la intrarea în abator conform grilei UE

Săptămâna: 29

din: 17/07/2023

până în 23/07/2023

"A"- CARCASE DE MASCULI NECASTRAȚI CU VÂRSTA CUPRINSĂ ÎNȚRE 12 LUNI ȘI MAI PUȚIN DE 24 DE LUNI (TĂURAȘI)								
CONFORMAȚIE	PREȚ MEDIU (RON / 100 kg)					NUMĂR CARCASE	TOTAL	
	GRĂSIME						GREUTATE MEDIE	PREȚ MEDIU (RON / 100 kg)
	1	2	3	4	5			
E	0.0	0.0	0.0	0.0	0.0	0	0.0	0.0
U	2298.4	0.0	0.0	0.0	0.0	4	321.4	2298.4
R	2291.1	2265.9	2362.7	2525.0	0.0	56	334.5	2295.1
O	2171.8	2176.5	2201.8	0.0	0.0	216	267.4	2175.6
P	2149.9	2295.8	0.0	0.0	0.0	233	197.8	2164.4
TOTAL	2179.6	2215.5	2237.1	2525.0	0.0	509	243.4	2190.8

"B"- CARCASE DE MASCULI NECASTRAȚI CU VÂRSTA DE 24 DE LUNI ȘI MAI MULT (TAURI)								
CONFORMAȚIE	PREȚ MEDIU (RON / 100 kg)					NUMĂR CARCASE	TOTAL	
	GRĂSIME						GREUTATE MEDIE	PREȚ MEDIU (RON / 100 kg)
	1	2	3	4	5			
E	0.0	0.0	0.0	0.0	0.0	0	0.0	0.0
U	0.0	2212.0	0.0	0.0	0.0	1	562.5	2212.0
R	2258.1	1946.2	2090.0	0.0	0.0	21	364.2	2072.9
O	2203.7	2072.4	1807.6	2183.1	0.0	107	288.0	2101.3
P	2018.5	2294.4	0.0	0.0	0.0	63	213.4	2045.0
TOTAL	2134.2	2062.9	1850.4	2183.1	0.0	192	273.3	2083.9

"C"- CARCASE DE MASCULI CASTRAȚI CU VÂRSTA DE 12 LUNI ȘI MAI MULT (BOI)								
CONFORMAȚIE	PREȚ MEDIU (RON / 100 kg)					NUMĂR CARCASE	TOTAL	
	GRĂSIME						GREUTATE MEDIE	PREȚ MEDIU (RON / 100 kg)
	1	2	3	4	5			
E	0.0	0.0	0.0	0.0	0.0	0	0.0	0.0
U	0.0	0.0	0.0	0.0	0.0	0	0.0	0.0
R	0.0	0.0	1994.0	0.0	0.0	2	466.5	1994.0
O	2309.0	2312.0	0.0	0.0	0.0	2	401.7	2310.5
P	0.0	0.0	2137.0	0.0	0.0	1	212.7	2137.0
TOTAL	2309.0	2312.0	2020.5	0.0	0.0	5	389.8	2140.1

"D"- CARCASE DE FEMELE CARE AU FĂȚAT (VACI)								
CONFORMAȚIE	PREȚ MEDIU (RON / 100 kg)					NUMĂR CARCASE	TOTAL	
	GRĂSIME						GREUTATE MEDIE	PREȚ MEDIU (RON / 100 kg)
	1	2	3	4	5			
E	0.0	0.0	0.0	0.0	0.0	0	0.0	0.0
U	0.0	0.0	0.0	0.0	2012.0	1	485.1	2012.0
R	2161.0	1982.0	1910.8	1762.6	2039.0	45	393.1	1890.2
O	1975.2	1956.9	2013.5	2173.6	2113.5	548	268.9	1985.2
P	1886.0	1811.1	2091.4	0.0	0.0	565	209.3	1879.0
TOTAL	1921.9	1917.0	2008.4	1944.2	2054.3	1159	244.8	1935.0

"E"- CARCASE ALE ALTOR BOVINE FEMELE CU VÂRSTA DE 12 LUNI ȘI MAI MULT (VIȚELE)								
CONFORMAȚIE	PREȚ MEDIU (RON / 100 kg)					NUMĂR CARCASE	TOTAL	
	GRĂSIME						GREUTATE MEDIE	PREȚ MEDIU (RON / 100 kg)
	1	2	3	4	5			
E	0.0	0.0	0.0	0.0	0.0	0	0.0	0.0
U	0.0	0.0	2425.0	2301.0	0.0	2	355.3	2364.3
R	2358.4	2225.0	2396.5	2221.3	0.0	25	316.3	2297.7
O	2121.5	1978.1	2345.1	2330.1	0.0	144	237.9	2132.2
P	2006.2	2024.4	1775.0	0.0	0.0	116	174.3	2006.6
TOTAL	2075.6	2028.8	2350.0	2273.5	0.0	287	219.9	2115.3

"Z"- CARCASE DE BOVINE CU VÂRSTA CUPRINSĂ ÎNȚRE 8 LUNI ȘI MAI PUȚIN DE 12 LUNI (TINERET BOVIN)								
CONFORMAȚIE	PREȚ MEDIU (RON / 100 kg)					NUMĂR CARCASE	TOTAL	
	GRĂSIME						GREUTATE MEDIE	PREȚ MEDIU (RON / 100 kg)
	1	2	3	4	5			
E	0.0	0.0	0.0	0.0	0.0	0	0.0	0.0
U	0.0	2057.0	0.0	0.0	0.0	1	252.8	2057.0
R	2109.0	2091.4	0.0	0.0	0.0	3	219.1	2097.3
O	2264.9	1968.9	0.0	0.0	0.0	40	201.2	2192.1
P	2121.8	2374.5	0.0	0.0	0.0	77	165.5	2134.9
TOTAL	2168.9	2072.1	0.0	0.0	0.0	121	179.3	2154.1

TOATE CATEGORIILE								
CONFORMAȚIE	PREȚ MEDIU (RON / 100 kg)					NUMĂR CARCASE	TOTAL	
	GRĂSIME						GREUTATE MEDIE	PREȚ MEDIU (RON / 100 kg)
	1	2	3	4	5			
E	0.0	0.0	0.0	0.0	0.0	0	0.0	0.0
U	2298.4	2163.9	2425.0	2301.0	2012.0	9	366.3	2237.2
R	2286.3	2100.2	2093.9	1873.3	2039.0	152	352.4	2122.4
O	2086.7	2013.2	2062.7	2199.1	2113.5	1057	264.0	2062.4
P	1985.2	1934.6	2082.4	0.0	0.0	1055	199.9	1979.9
TOTAL	2043.9	2007.0	2071.0	2028.0	2054.3	2273	240.6	2037.5

Prețuri incluse în raportul național de prețuri pentru Comisia Europeană



**Raport prețuri de piață din România versus prețuri de piață comunitare
conform Art.7 Regulamentul de punere în aplicare (UE) 2017/1184 al Comisiei din 20 aprilie 2017**

Săptămâna: 29

din: 17/07/2023

până în: 23/07/2023

CATEGORIA	CLASA	PREȚ MEDIU			PREȚ RO /PREȚ COMUNITAR (%)
		ROMANIA		UE	
		RON / 100 kg	€ / 100 kg	€ / 100 kg	
Z	U2	2057.00	416.41	532.52	-21.80
Z	U3	0.00	0.00	535.32	
Z	R2	2091.37	423.37	508.01	-16.66
Z	R3	0.00	0.00	521.94	
Z	O2	1968.91	398.58	463.63	-14.03
Z	O3	0.00	0.00	482.06	
Z		2016.92	408.30	499.45	-18.25
A	U2	0.00	0.00	501.49	
A	U3	0.00	0.00	493.90	
A	R2	2265.88	458.70	471.43	-2.70
A	R3	2362.74	478.31	476.20	0.44
A	O2	2176.46	440.60	439.43	0.27
A	O3	2201.79	445.72	452.15	-1.42
A		2219.21	449.25	478.03	-6.02
B	R3	2089.97	423.09	434.25	-2.57
C	U2	0.00	0.00	495.44	
C	U3	0.00	0.00	499.26	
C	U4	0.00	0.00	496.82	
C	R3	1993.99	403.66	491.37	-17.85
C	R4	0.00	0.00	484.46	
C	O3	0.00	0.00	472.44	
C	O4	0.00	0.00	472.27	
C		2052.19	415.44	482.22	-13.85
D	R3	1910.82	386.82	483.13	-19.93
D	R4	1762.63	356.82	427.09	-16.45
D	O2	1956.89	396.15	379.80	4.30
D	O3	2013.49	407.61	410.07	-0.60
D	O4	2173.62	440.02	405.66	8.47
D	P2	1811.07	366.63	348.37	5.24
D	P3	2091.44	423.39	404.94	4.56
D		1945.10	393.76	388.35	1.39
E	U2	0.00	0.00	560.80	
E	U3	2425.00	490.91	543.67	-9.70
E	U4	2301.00	465.81	473.54	-1.63
E	R2	2224.99	450.42	485.53	-7.23
E	R3	2396.53	485.15	502.25	-3.40
E	R4	2221.31	449.68	483.35	-6.97
E	O2	1978.09	400.44	416.07	-3.76
E	O3	2345.14	474.74	444.75	6.74
E	O4	2330.09	471.70	447.48	5.41
E		2151.18	435.48	498.14	-12.58
TOATE CATEGORIILE		2016.23	408.16	451.41	-9.58

CATEGORII ȘI CLASE DE REFERINȚĂ ÎN UE27: ZR3, AR3, CR3, DO3 ȘI ER3



CARCASE DE CARCASE DE BOVINE CU VÂRSTA DE 8 LUNI SAU MAI MULT LA INTRAREA ÎN ABATOR
CONFORM ART.7 REGULAMENTUL DE PUNERE ÎN APLICARE (UE) 2017/1184 AL COMISIEI DIN 20 APRILIE 2017

Cotații naționale (RON / 100 kg)	SĂPT 29/2023	VARIAȚIE		
		1 SĂPT	1 AN	Medie 5 ani (18 - 22)
Tineret Bovin „Z”	2,016.92	-0.07%	2.78%	34.84%
Tăurași „A”	2,219.21	0.77%	7.59%	43.14%
Vaci „D”	1,945.10	3.14%	3.07%	45.04%
Vițele „E”	2,151.18	1.51%	11.65%	47.15%

Prețuri medii europene (€ / 100 kg)	SĂPT 29/2023				VARIAȚIE							
					1 SĂPT				1 AN			
	Z	A	D	E	Z	A	D	E	Z	A	D	E
UE27	499.45	478.03	388.35	498.14	-0.20%	-0.50%	-0.94%	-0.61%	3.61%	-1.80%	-8.89%	-0.33%
Franța	(*)	517.58	486.06	554.90	(*)	-0.70%	-0.38%	-0.11%	(*)	-0.63%	-2.72%	3.46%
Germania	446.59	447.25	386.66	437.75	3.72%	-0.54%	-2.16%	-1.48%	-4.95%	-8.95%	-16.08%	-13.41%
Italia	549.28	522.03	346.05	568.80	0.00%	0.00%	0.00%	0.00%	0.05%	1.44%	-5.38%	5.46%
Țările de Jos	446.27	373.79	394.28	308.20	-1.84%	2.80%	-2.13%	-8.49%	-1.58%	-20.83%	-21.01%	-37.03%
Polonia	425.02	437.29	384.31	459.63	4.23%	-1.30%	-1.49%	-0.82%	-1.77%	-2.55%	-6.50%	1.54%
România	408.30	449.25	393.76	435.48	0.09%	0.94%	3.31%	1.68%	2.73%	7.54%	3.02%	11.60%
Ungaria	(*)	217.05	189.67	185.39	(*)	6.67%	-4.37%	-7.53%	(*)	17.93%	-13.77%	-13.07%

(*) date nedisponibile

PREȚ MEDIU PONDERAT LA INTRAREA ÎN ABATOR - CARCASE DE TINERET BOVIN (Z)

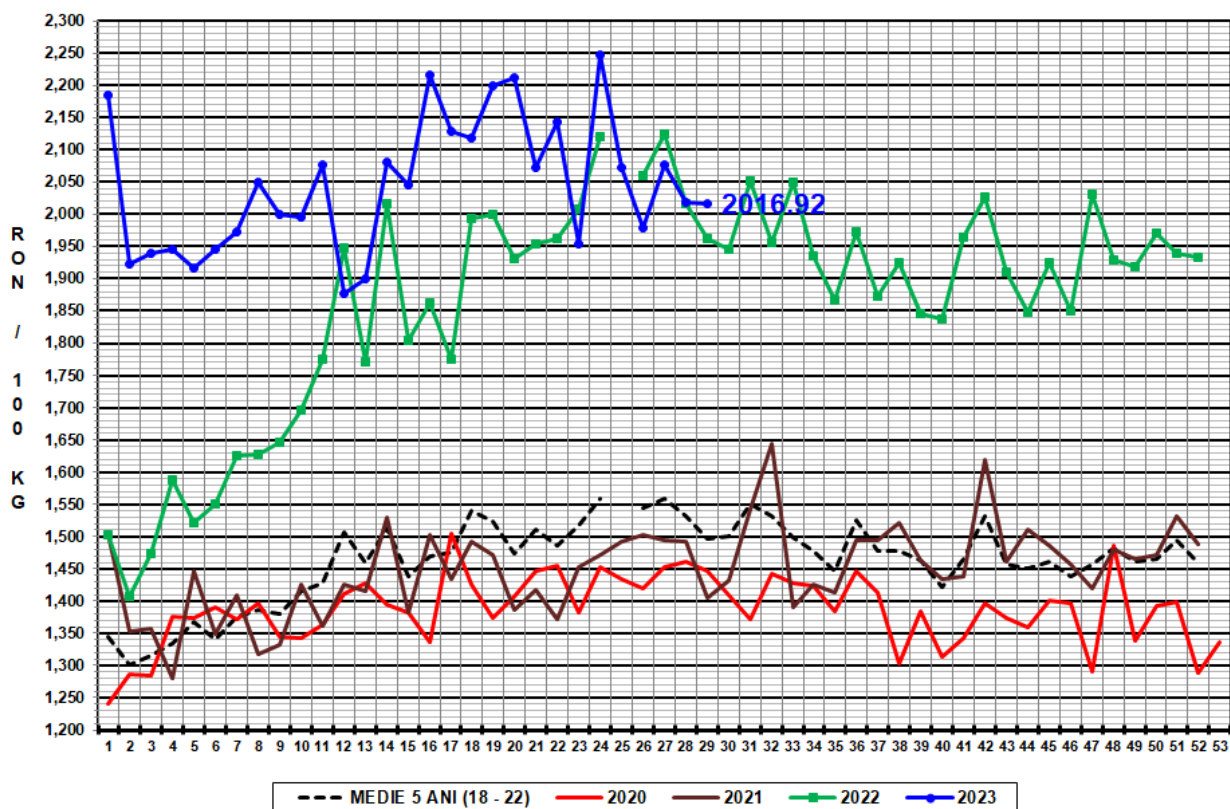

PREȚ MEDIU PONDERAT LA INTRAREA ÎN ABATOR - CARCASE DE TĂURAȘI (A)

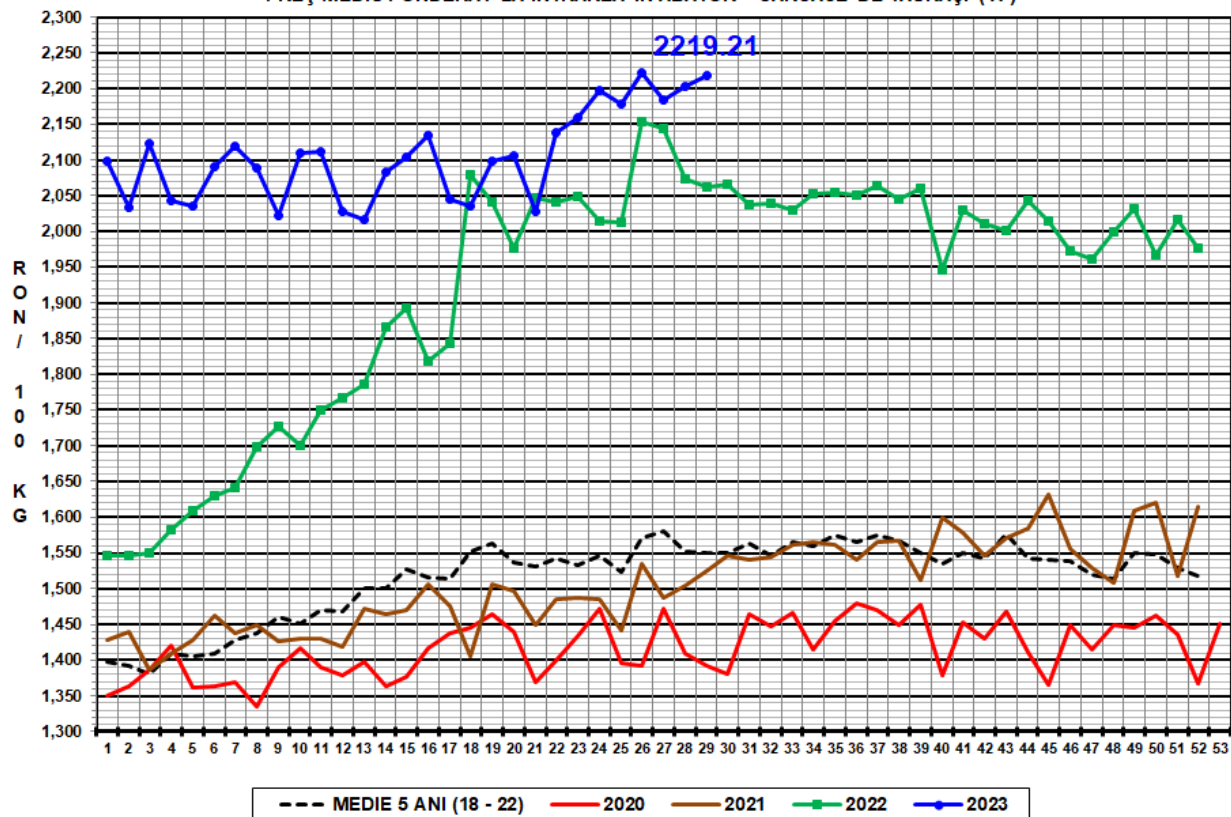



PREȚ MEDIU PONDERAT LA INTRAREA ÎN ABATOR - CARCASE DE VACI (D)

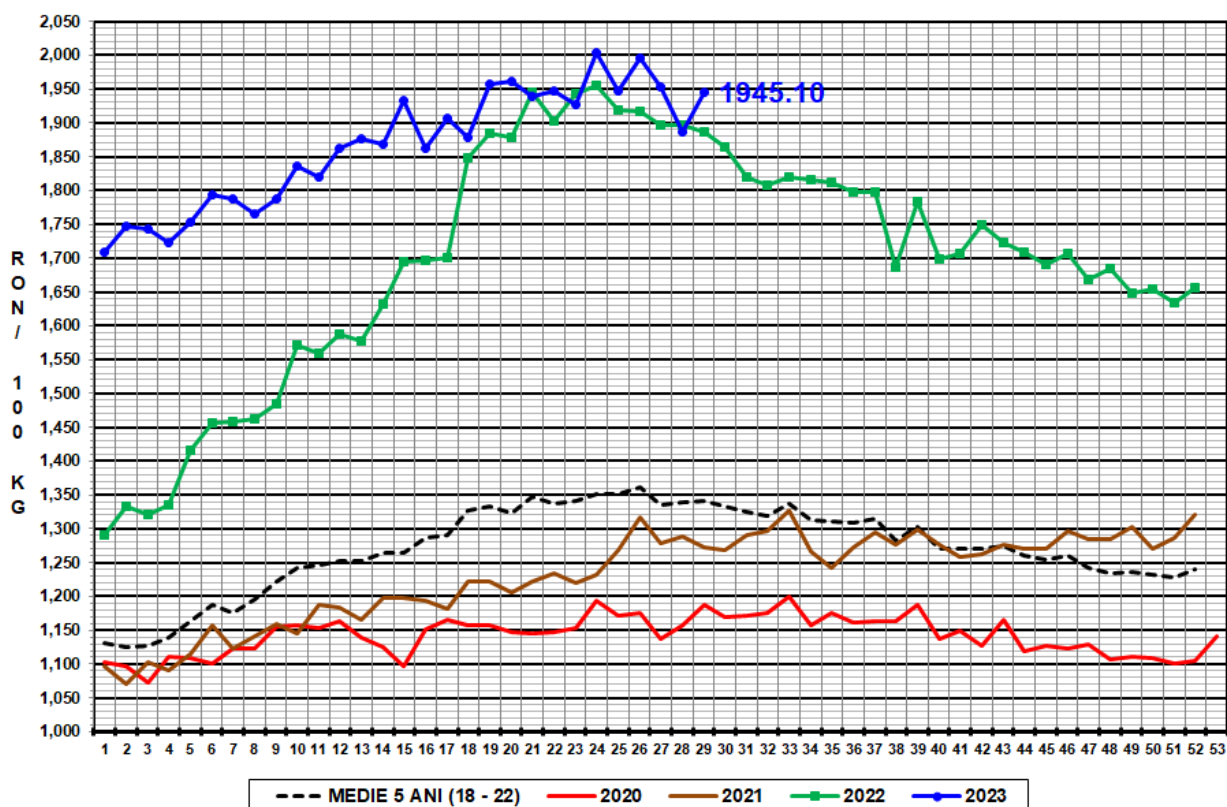

PREȚ MEDIU PONDERAT LA INTRAREA ÎN ABATOR - CARCASE DE VITELE (E)

