



Prețul de piață al bovinelor la intrarea în abator

Săptămâna 28 (10 – 16 iulie 2023)

SITUAȚIA CARCASELOR DE BOVINE CLASIFICATE ÎN FUNCȚIE DE PROVENIENȚA BOVINELOR SACRIFICATE
ÎN SĂPTĂMÂNA 10 - 16 IULIE 2023

PROVENIENȚĂ BOVINE SACRIFICATE			BOVINE						PREȚ FEZABIL CATEGORIILE: A, B, C, D, E, Z			
			CU VÂRSTA:				TOTAL		A, B, C, D, E, Z			
			DE 8 LUNI SAU MAI MULT (A, B, C, D, E, Z)		MAI MICĂ DE 8 LUNI (V)				TOATE CLASELE		CLASELE CONFORM ART 7, REG (UE) 2017/1184	
			NUMĂR	%	NUMĂR	%	NUMĂR	%	NUMĂR	%	NUMĂR	%
CUMPĂRATE			1,595	51.0	93	3.0	1,688	54.0	1,460	46.7	574	18.4
CRESCUTE	DE ABATOR ÎN FERMA PROPRIE		283	9.1	20	0.6	303	9.7	280	9.0	109	3.5
	ÎN NUMELE ABATORULUI		19	1	0	0	19	1	19	1	16	1
PRESTĂRI SERVICII	PRODUCĂTORI		221	7.1	0	0.0	221	7.1	218	7.0	115	3.7
	COMERCIANȚI, ȘI/SAU MIJLOCITORI CARE TRIMIT ANUAL ÎN VEDEREA SACRIFICĂRII	<10,000 BOVINE	69	2.2	0	0.0	69	2.2	68	2.2	23	0.7
		≥10,000 BOVINE	788	25.2	39	1.2	827	26.4	783	25.0	106	3.4
TOTAL			2,975	95.1	152	4.9	3,127	100.0	2,828	90.4	943	30.2

2,243 Carcase incluse în rapoartele naționale de prețuri de piață pentru carcasele de bovine cu vârsta de 8 luni sau mai mult
71.7% din total carcase clasificate

680 Carcase incluse în raportul național de prețuri de piață pentru Comisia Europeană
21.8% din total carcase clasificate

Factor general de ajustare pentru cheltuielile de transport a prețurilor raportate: 0.12 RON/kg carcasă caldă-2%

N.B. Prețurile medii ponderate săptămânale au fost calculate după cum urmează:

1. În toate cazurile de la paginile 2 și 3, precum și în cazul „per combinație categorie, clasă de conformație și grad de acoperire cu grăsime” de la pagina 4, au fost aplicate ponderi „real time”, care constau în greutatea individuale în viu, sau în carcasă ale bovinelor. Prețul mediu ponderat săptămânal (în viu sau în carcasă) este egal cu suma produselor dintre prețul individual (în viu sau în carcasă) și greutatea individuală (în viu sau în carcasă) împărțită la suma ponderilor (greutățile în viu sau în carcasă).

2. În cazul „per categorie” de la paginile 4 - 7, au fost aplicate de DG AGRI ponderi bazate pe „cifrele istorice” comunicate de statele membre privind distribuția în clasele SEUROP. Dacă pentru un anumit stat membru, prețurile pentru una sau mai multe dintre combinațiile categorie, clasă de conformație și grad de acoperire cu grăsime, lipsesc într-o săptămână, sunt luate în considerare ultimele prețuri disponibile pentru acest stat membru din maximum 10 săptămâni anterioare pentru a calcula mediile ponderate.

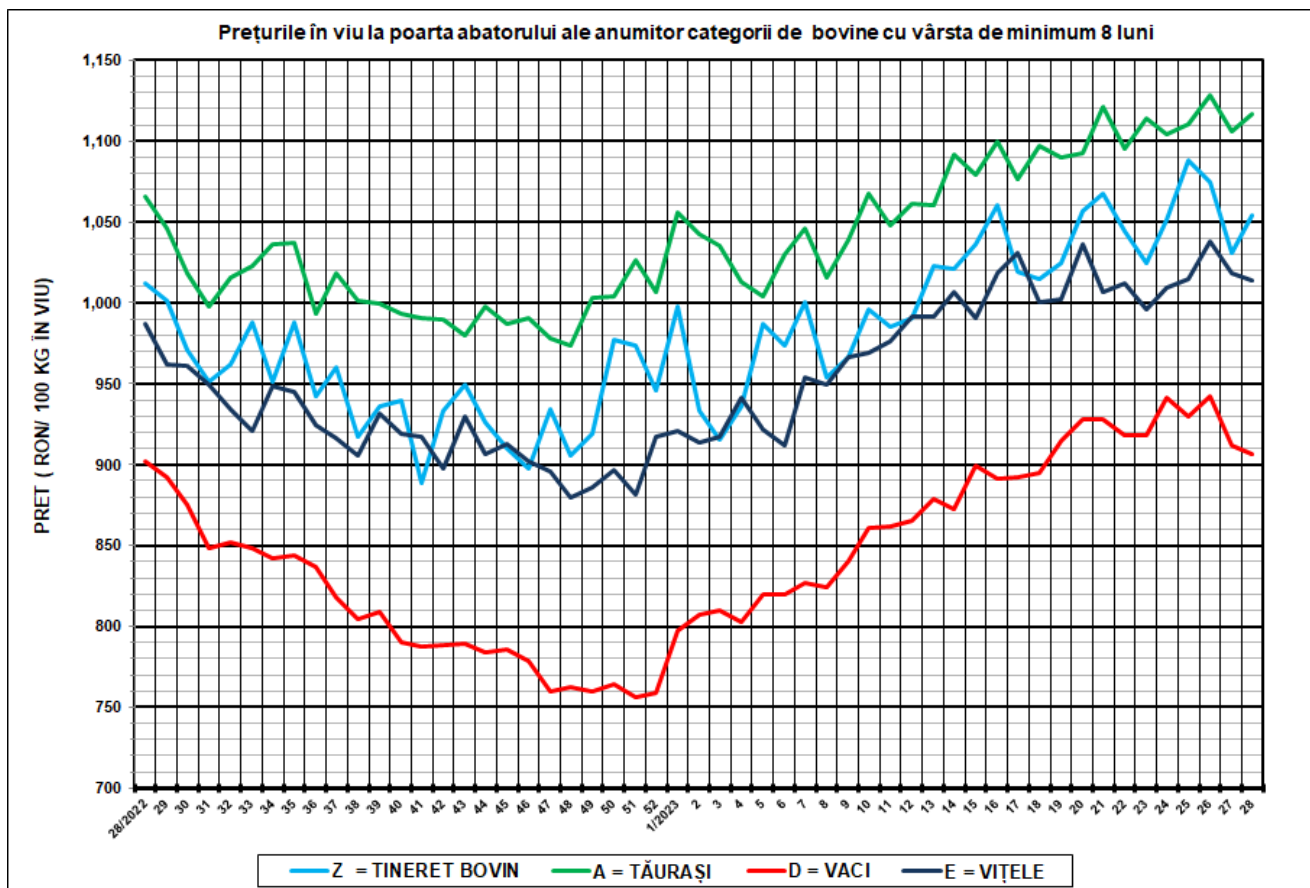

SĂPT 28 / 2023

CATEGORIA	NUMĂR	GREUTATE VIE (KG)	PREȚ ÎN VIU (RON / 100 KG)	VARIAȚIE PREȚ	
				1 SĂPT	1 AN
Z = TINERET BOVIN	102	355.09	1,054.04	2.25%	4.15%
A = TĂURAȘI	469	474.64	1,116.66	0.94%	4.78%
D = VACI	1,207	523.27	906.75	-0.54%	0.54%
E = VIȚELE	275	472.54	1,014.29	-0.36%	2.73%



Raport național prețuri de piață carcace de bovine cu vârsta de 8 luni sau mai mult, la intrarea în abator conform grilei UE

Săptămâna: 28

din: 10/07/2023

până în 16/07/2023

"A"- CARCACE DE MASCULI NECASTRAȚI CU VÂRSTA CUPRINSĂ ÎNȚRE 12 LUNI ȘI MAI PUȚIN DE 24 DE LUNI (TĂURAȘI)								
CONFORMAȚIE	PREȚ MEDIU (RON / 100 kg)					NUMĂR CARCACE	TOTAL	
	GRĂSIMI						GREUTATE MEDIE	PREȚ MEDIU (RON / 100 kg)
	1	2	3	4	5			
E	0.0	0.0	0.0	0.0	0.0	0	0.0	0.0
U	2186.0	0.0	0.0	0.0	0.0	1	380.8	2186.0
R	2218.3	2198.7	2358.0	0.0	0.0	42	325.5	2215.8
O	2195.5	2171.3	2184.4	2312.0	0.0	264	269.3	2186.6
P	2142.9	2190.1	0.0	0.0	0.0	162	177.8	2151.3
TOTAL	2180.2	2178.3	2191.7	2312.0	0.0	469	243.0	2181.2

"B"- CARCACE DE MASCULI NECASTRAȚI CU VÂRSTA DE 24 DE LUNI ȘI MAI MULT (TAURI)								
CONFORMAȚIE	PREȚ MEDIU (RON / 100 kg)					NUMĂR CARCACE	TOTAL	
	GRĂSIMI						GREUTATE MEDIE	PREȚ MEDIU (RON / 100 kg)
	1	2	3	4	5			
E	0.0	0.0	0.0	0.0	0.0	0	0.0	0.0
U	2357.0	0.0	0.0	0.0	0.0	1	396.7	2357.0
R	2187.9	2125.3	2223.2	2013.8	0.0	32	389.0	2165.5
O	2173.9	2005.5	1951.9	0.0	0.0	94	305.0	2065.9
P	2077.3	2047.3	0.0	0.0	0.0	59	188.5	2073.3
TOTAL	2146.6	2037.3	2022.3	2013.8	0.0	186	283.0	2093.2

"C"- CARCACE DE MASCULI CASTRAȚI CU VÂRSTA DE 12 LUNI ȘI MAI MULT (BOI)								
CONFORMAȚIE	PREȚ MEDIU (RON / 100 kg)					NUMĂR CARCACE	TOTAL	
	GRĂSIMI						GREUTATE MEDIE	PREȚ MEDIU (RON / 100 kg)
	1	2	3	4	5			
E	0.0	0.0	0.0	0.0	0.0	0	0.0	0.0
U	0.0	0.0	0.0	0.0	0.0	0	0.0	0.0
R	0.0	0.0	0.0	0.0	0.0	0	0.0	0.0
O	0.0	0.0	2113.0	0.0	0.0	1	380.7	2113.0
P	2038.0	1839.0	2062.0	0.0	0.0	3	271.8	2005.9
TOTAL	2038.0	1839.0	2085.3	0.0	0.0	4	299.0	2040.0

"D"- CARCACE DE FEMELE CARE AU FĂȚAT (VACI)								
CONFORMAȚIE	PREȚ MEDIU (RON / 100 kg)					NUMĂR CARCACE	TOTAL	
	GRĂSIMI						GREUTATE MEDIE	PREȚ MEDIU (RON / 100 kg)
	1	2	3	4	5			
E	0.0	0.0	0.0	2212.0	0.0	3	515.5	2212.0
U	0.0	0.0	2212.0	2212.0	0.0	11	422.3	2212.0
R	2091.0	2054.9	2041.4	1842.8	0.0	64	362.4	2014.7
O	1960.4	1906.1	1901.3	2082.8	0.0	520	265.9	1931.2
P	1930.4	1778.4	1907.9	2011.0	0.0	609	212.0	1900.1
TOTAL	1942.5	1884.4	1946.6	2051.0	0.0	1207	245.8	1930.1

"E"- CARCACE ALE ALTOR BOVINE FEMELE CU VÂRSTA DE 12 LUNI ȘI MAI MULT (VIȚELE)								
CONFORMAȚIE	PREȚ MEDIU (RON / 100 kg)					NUMĂR CARCACE	TOTAL	
	GRĂSIMI						GREUTATE MEDIE	PREȚ MEDIU (RON / 100 kg)
	1	2	3	4	5			
E	0.0	0.0	0.0	0.0	0.0	0	0.0	0.0
U	0.0	2357.0	0.0	0.0	0.0	1	319.7	2357.0
R	2253.4	2260.5	2190.7	0.0	0.0	21	323.8	2238.1
O	2100.0	1999.2	2240.7	2188.2	2136.0	147	250.6	2093.4
P	1927.5	2036.5	2169.7	0.0	0.0	106	187.6	1947.1
TOTAL	2022.6	2053.2	2227.0	2188.2	2136.0	275	232.2	2064.5

"Z"- CARCACE DE BOVINE CU VÂRSTA CUPRINSĂ ÎNȚRE 8 LUNI ȘI MAI PUȚIN DE 12 LUNI (TINERET BOVIN)								
CONFORMAȚIE	PREȚ MEDIU (RON / 100 kg)					NUMĂR CARCACE	TOTAL	
	GRĂSIMI						GREUTATE MEDIE	PREȚ MEDIU (RON / 100 kg)
	1	2	3	4	5			
E	0.0	0.0	0.0	0.0	0.0	0	0.0	0.0
U	0.0	0.0	0.0	0.0	0.0	0	0.0	0.0
R	2139.4	0.0	0.0	0.0	0.0	3	249.6	2139.4
O	2088.3	1956.9	2313.0	0.0	0.0	42	198.3	2050.9
P	2120.6	2085.3	0.0	0.0	0.0	57	161.5	2118.1
TOTAL	2109.9	1981.2	2313.0	0.0	0.0	102	179.2	2088.4

TOATE CATEGORIILE								
CONFORMAȚIE	PREȚ MEDIU (RON / 100 kg)					NUMĂR CARCACE	TOTAL	
	GRĂSIMI						GREUTATE MEDIE	PREȚ MEDIU (RON / 100 kg)
	1	2	3	4	5			
E	0.0	0.0	0.0	2212.0	0.0	3	515.5	2212.0
U	2273.2	2357.0	2212.0	2212.0	0.0	14	410.2	2228.4
R	2197.8	2135.1	2103.2	1872.8	0.0	162	351.0	2124.4
O	2073.6	1987.2	2020.8	2123.9	2136.0	1068	265.5	2033.7
P	1981.5	1875.8	1934.8	2011.0	0.0	996	199.7	1961.4
TOTAL	2033.4	1981.9	2034.2	2065.6	2136.0	2243	243.7	2019.4

Prețuri incluse în raportul național de prețuri pentru Comisia Europeană



**Raport prețuri de piață din România versus prețuri de piață comunitare
conform Art.7 Regulamentul de punere în aplicare (UE) 2017/1184 al Comisiei din 20 aprilie 2017**

Săptămâna: 28

din: 10/07/2023

până în: 16/07/2023

CATEGORIA	CLASA	PREȚ MEDIU			PREȚ RO /PREȚ COMUNITAR (%)
		ROMANIA		UE	
		RON / 100 kg	€ / 100 kg	€ / 100 kg	
Z	U2	0.00	0.00	532.74	
Z	U3	0.00	0.00	539.41	
Z	R2	0.00	0.00	505.01	
Z	R3	0.00	0.00	522.92	
Z	O2	1956.88	395.51	462.03	-14.40
Z	O3	2313.00	467.48	489.60	-4.52
Z		2018.31	407.92	500.43	-18.49
A	U2	0.00	0.00	502.67	
A	U3	0.00	0.00	497.04	
A	R2	2198.73	444.39	472.75	-6.00
A	R3	2358.00	476.58	479.65	-0.64
A	O2	2171.32	438.85	442.69	-0.87
A	O3	2184.43	441.50	455.88	-3.15
A		2202.22	445.09	480.43	-7.36
B	R3	2223.17	449.32	439.07	2.33
C	U2	0.00	0.00	497.45	
C	U3	0.00	0.00	498.49	
C	U4	0.00	0.00	497.76	
C	R3	0.00	0.00	493.64	
C	R4	0.00	0.00	490.41	
C	O3	2113.00	427.06	476.32	-10.34
C	O4	0.00	0.00	475.39	
C		2122.56	428.99	485.20	-11.58
D	R3	2041.36	412.58	485.41	-15.00
D	R4	1842.81	372.45	431.01	-13.59
D	O2	1906.09	385.24	385.83	-0.15
D	O3	1901.29	384.27	413.96	-7.17
D	O4	2082.80	420.95	409.39	2.82
D	P2	1778.39	359.43	351.79	2.17
D	P3	1907.93	385.61	408.71	-5.65
D		1885.80	381.14	392.02	-2.78
E	U2	2357.00	476.37	564.13	-15.56
E	U3	0.00	0.00	544.91	
E	U4	0.00	0.00	478.36	
E	R2	2260.51	456.87	490.63	-6.88
E	R3	2190.68	442.76	502.46	-11.88
E	R4	0.00	0.00	482.62	
E	O2	1999.21	404.06	417.35	-3.18
E	O3	2240.68	452.86	451.81	0.23
E	O4	2188.20	442.26	465.88	-5.07
E		2119.14	428.30	501.18	-14.54
TOATE CATEGORIILE		1990.99	402.40	454.38	-11.44

CATEGORII ȘI CLASE DE REFERINȚĂ ÎN UE27: ZR3, AR3, CR3, DO3 ȘI ER3



CARCASE DE CARCASE DE BOVINE CU VÂRSTA DE 8 LUNI SAU MAI MULT LA INTRAREA ÎN ABATOR
CONFORM ART.7 REGULAMENTUL DE PUNERE ÎN APLICARE (UE) 2017/1184 AL COMISIEI DIN 20 APRILIE 2017

Cotații naționale (RON / 100 kg)	SĂPT 28/2023	VARIAȚIE		
		1 SĂPT	1 AN	Medie 5 ani (18 - 22)
Tineret Bovin „Z”	2,018.31	-2.83%	0.13%	31.72%
Tăurași „A”	2,202.22	0.88%	6.22%	41.90%
Vaci „D”	1,885.80	-3.41%	-0.60%	40.88%
Vițele „E”	2,119.14	-3.63%	6.13%	43.50%

Prețuri medii europene (€ / 100 kg)	SĂPT 28/2023				VARIAȚIE							
					1 SĂPT				1 AN			
	Z	A	D	E	Z	A	D	E	Z	A	D	E
UE27	500.42	480.43	392.02	501.18	-0.73%	-0.42%	-0.64%	-0.78%	4.42%	-1.28%	-7.87%	0.32%
Franța	(*)	521.20	487.92	555.53	#####	-0.45%	-0.68%	-0.10%	(*)	-0.10%	-1.99%	3.46%
Germania	430.57	449.69	395.21	444.31	-0.21%	-1.74%	-2.38%	-1.60%	-8.78%	-8.17%	-14.16%	-11.86%
Italia	549.28	522.03	346.05	568.80	0.00%	0.00%	0.00%	0.00%	-3.01%	1.28%	-6.64%	5.76%
Țările de Jos	454.64	363.60	402.84	336.81	-1.67%	22.94%	0.05%	-3.26%	0.27%	-26.83%	-18.38%	-32.33%
Polonia	407.77	443.07	390.11	463.44	0.09%	0.09%	0.09%	0.09%	-5.92%	-0.75%	-5.49%	3.10%
România	407.92	445.09	381.14	428.30	-2.70%	1.01%	-3.29%	-3.51%	0.00%	6.09%	-0.73%	6.00%
Ungaria	(*)	203.48	198.33	200.49	(*)	-24.23%	9.44%	3.82%	(*)	22.14%	-9.84%	8.16%

(*) date nedisponibile



PREȚ MEDIU PONDERAT LA INTRAREA ÎN ABATOR - CARCASE DE TINERET BOVIN (Z)

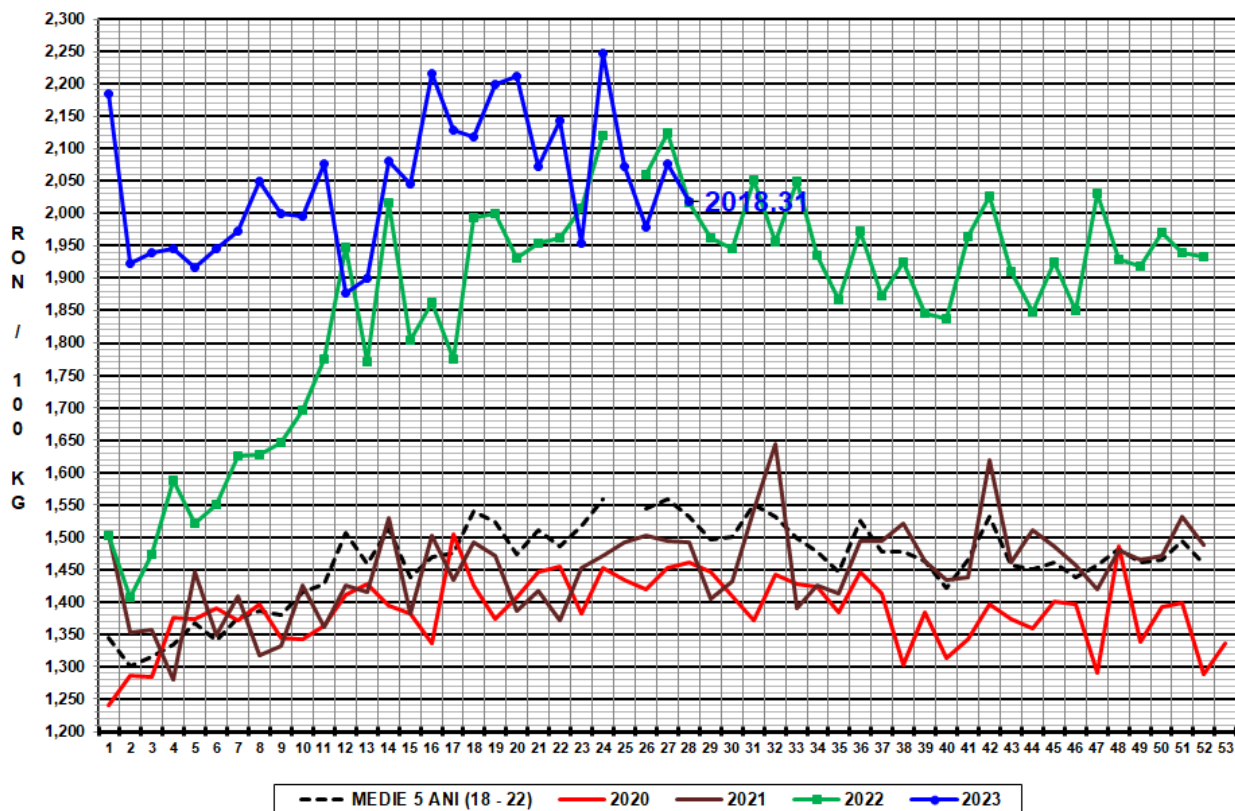

PREȚ MEDIU PONDERAT LA INTRAREA ÎN ABATOR - CARCASE DE TĂURAȘI (A)

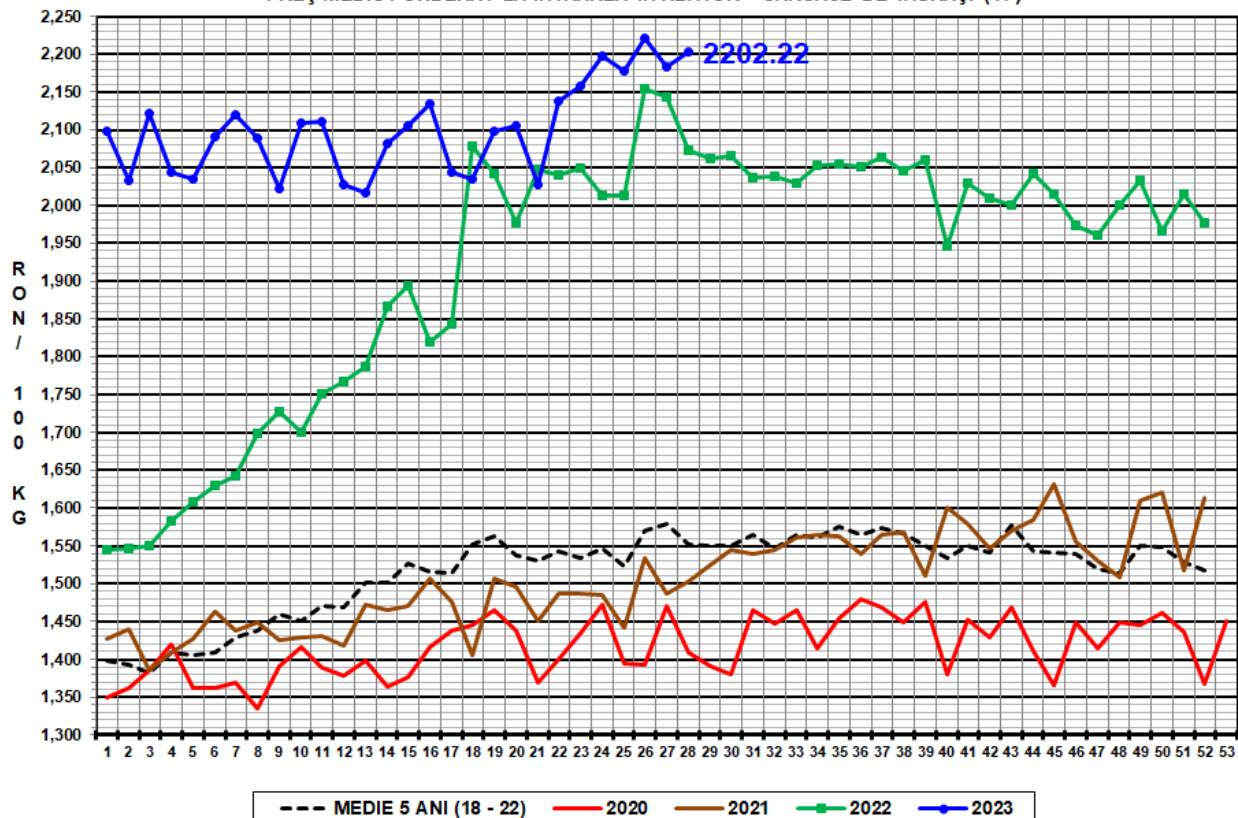



PREȚ MEDIU PONDERAT LA INTRAREA ÎN ABATOR - CARCASE DE VACI (D)

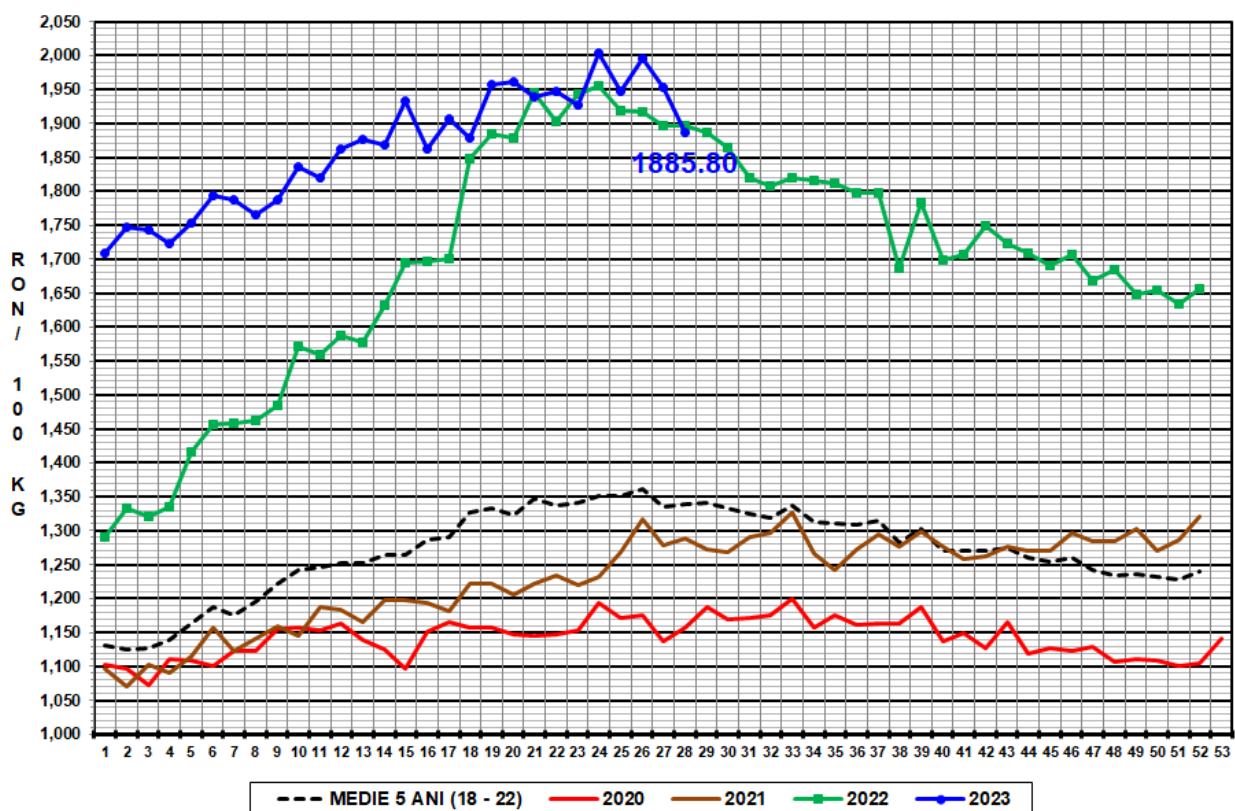

PREȚ MEDIU PONDERAT LA INTRAREA ÎN ABATOR - CARCASE DE VIȚELE (E)

