

# Rezultatele clasificării carcaselor de porcine Săptămâna 29 (17 – 23 iulie 2023)

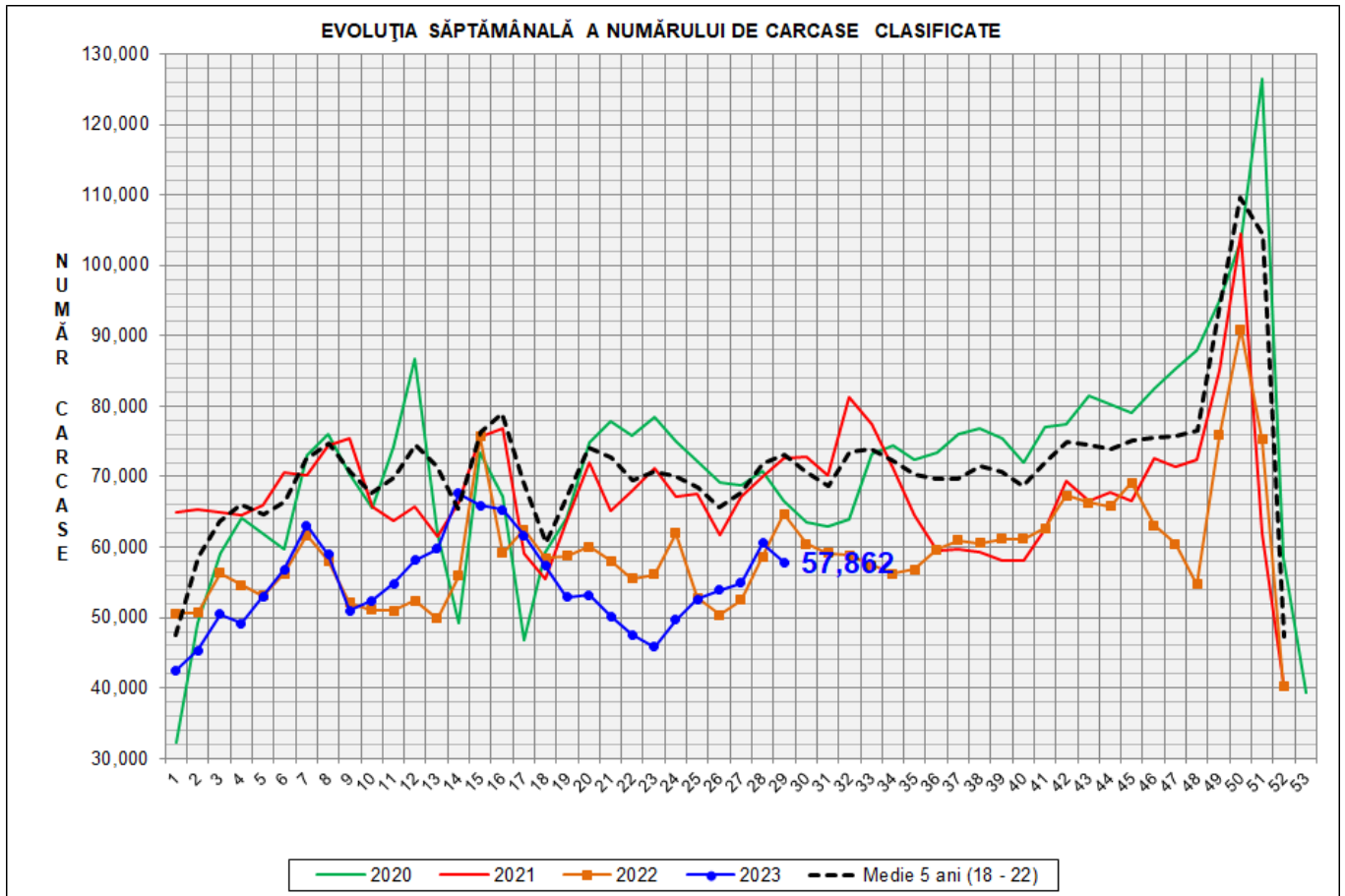

% Modificare		
1 SĂPT	1 AN	MEDIE 5 ANI (2018 - 2022)
-4.4%	-10.6%	-20.8%

EVOLUȚIA SĂPTĂMÂNALĂ CUMULATIVĂ A NUMĂRULUI DE CARCASE CLASIFICATE

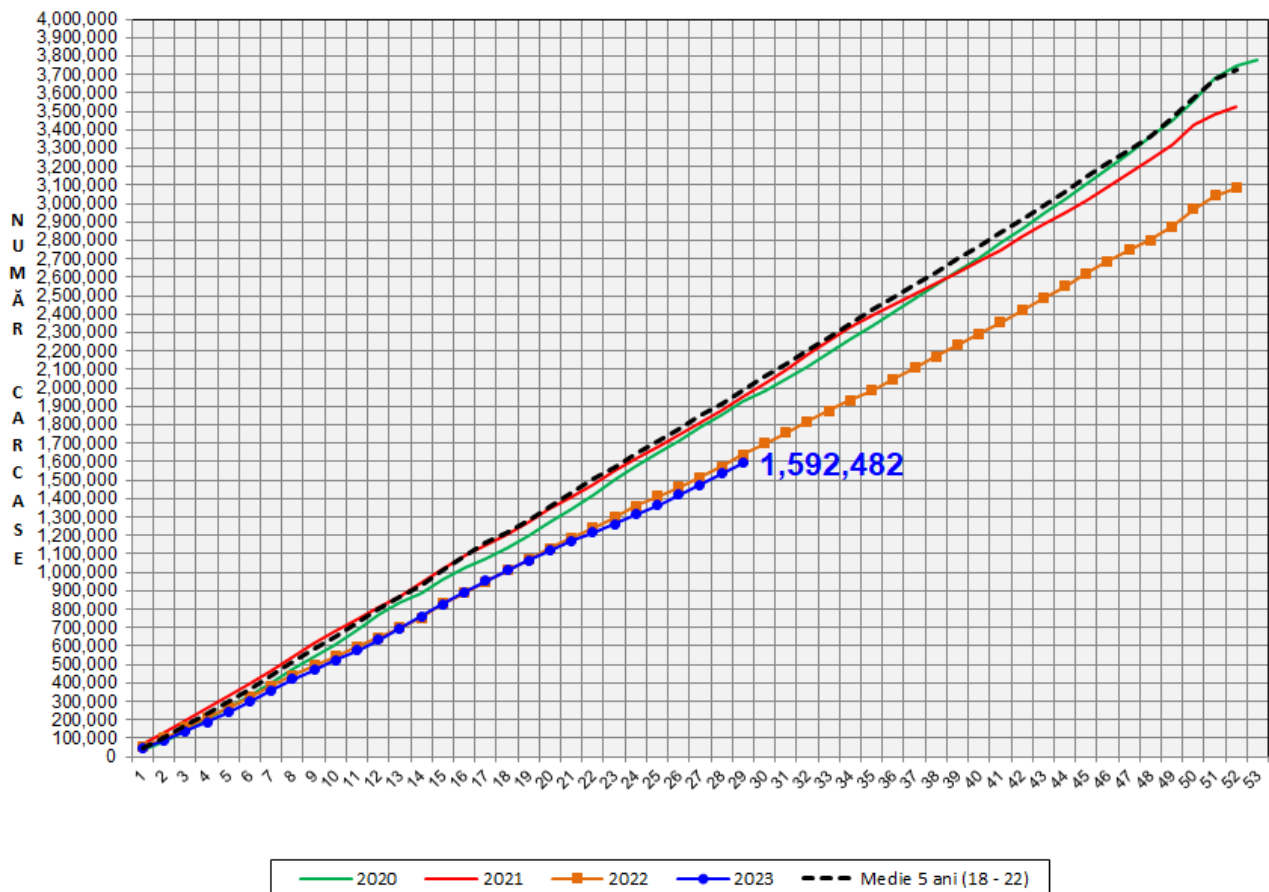

% Modificare	
1 AN	MEDIE 5 ANI (2018 - 2022)
-2.9%	-20.0%

Numărul de carcase clasificate în săptămâna 17 - 23 iulie 2023 în funcție de echipamentul / instrumentul folosit

Metoda	Echipament / instrument	Număr carcase	% din total carcase
Sondă Optică	Fat-o-meat'er	6,643	11.48%
	OptiGrade-Pro	50,200	86.76%
ZP	Rigla	1,019	1.76%
TOTAL		57,862	100.00%

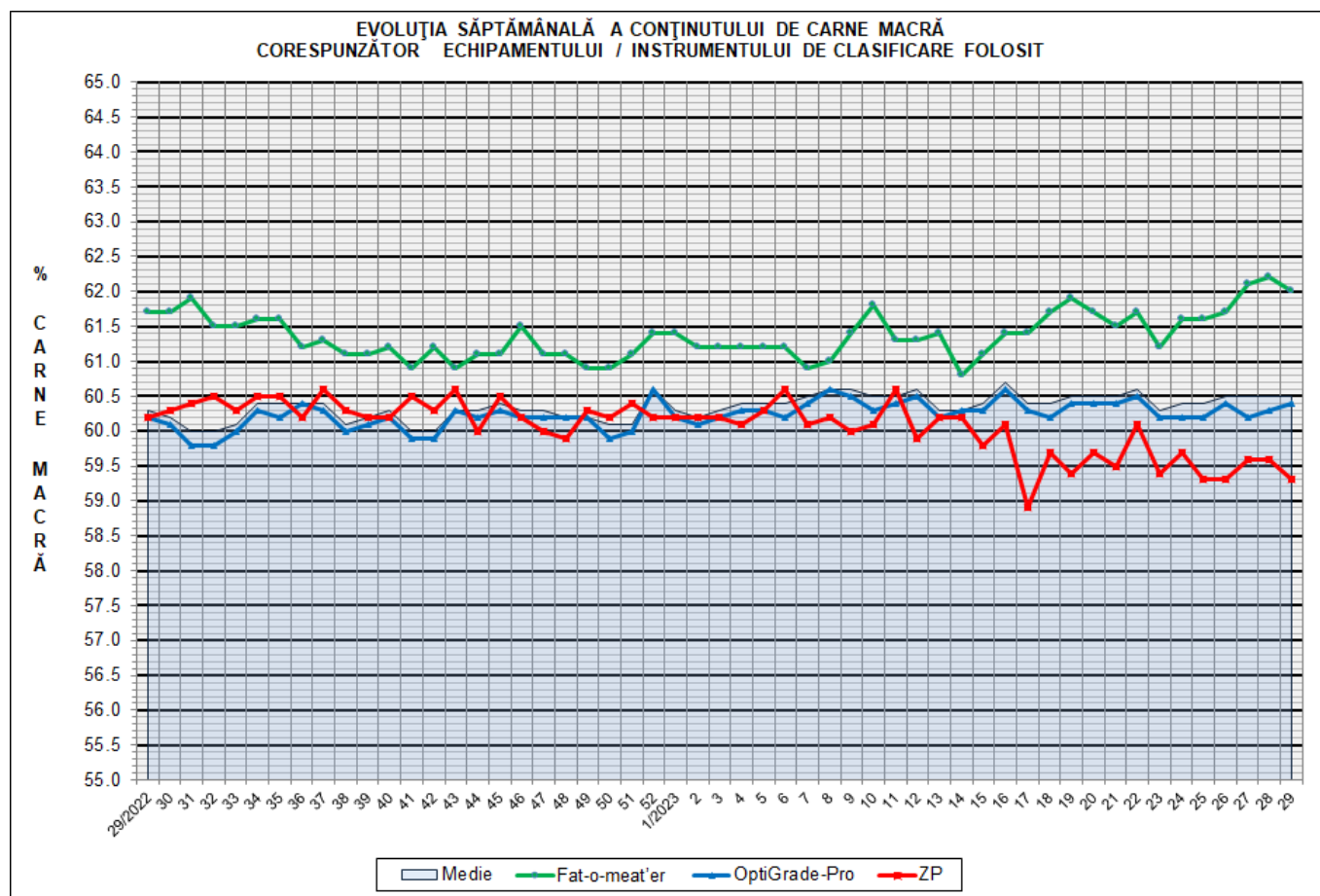



**DISTRIBUȚIA ÎN CLASE A CARCASELOR DE PORCINE CLASIFICATE  
ÎN SĂPTĂMÂNA 17 - 23 IULIE 2023**

CLASA	% CARNE MACRĂ	NUMĂR CARCASE	% DIN TOTAL	% CARNE MACRĂ	GREUTATE CALDĂ - 2% (KG)
<b>S</b>	<b>≥ 60</b>	<b>35,866</b>	<b>61.99</b>	<b>62.3</b>	<b>82.6</b>
<b>E</b>	<b>55 - 59.9</b>	<b>19,415</b>	<b>33.55</b>	<b>58.3</b>	<b>84.6</b>
U	50 - 54.9	2,419	4.18	53.3	88.9
R	45 - 49.9	128	0.22	48.2	85.4
O	40 - 44.9	26	0.04	42.9	86.1
P	< 40	8	0.01	36.5	83.2
<b>TOTAL</b>		<b>57,862</b>	<b>100.00</b>	<b>60.5</b>	<b>83.6</b>

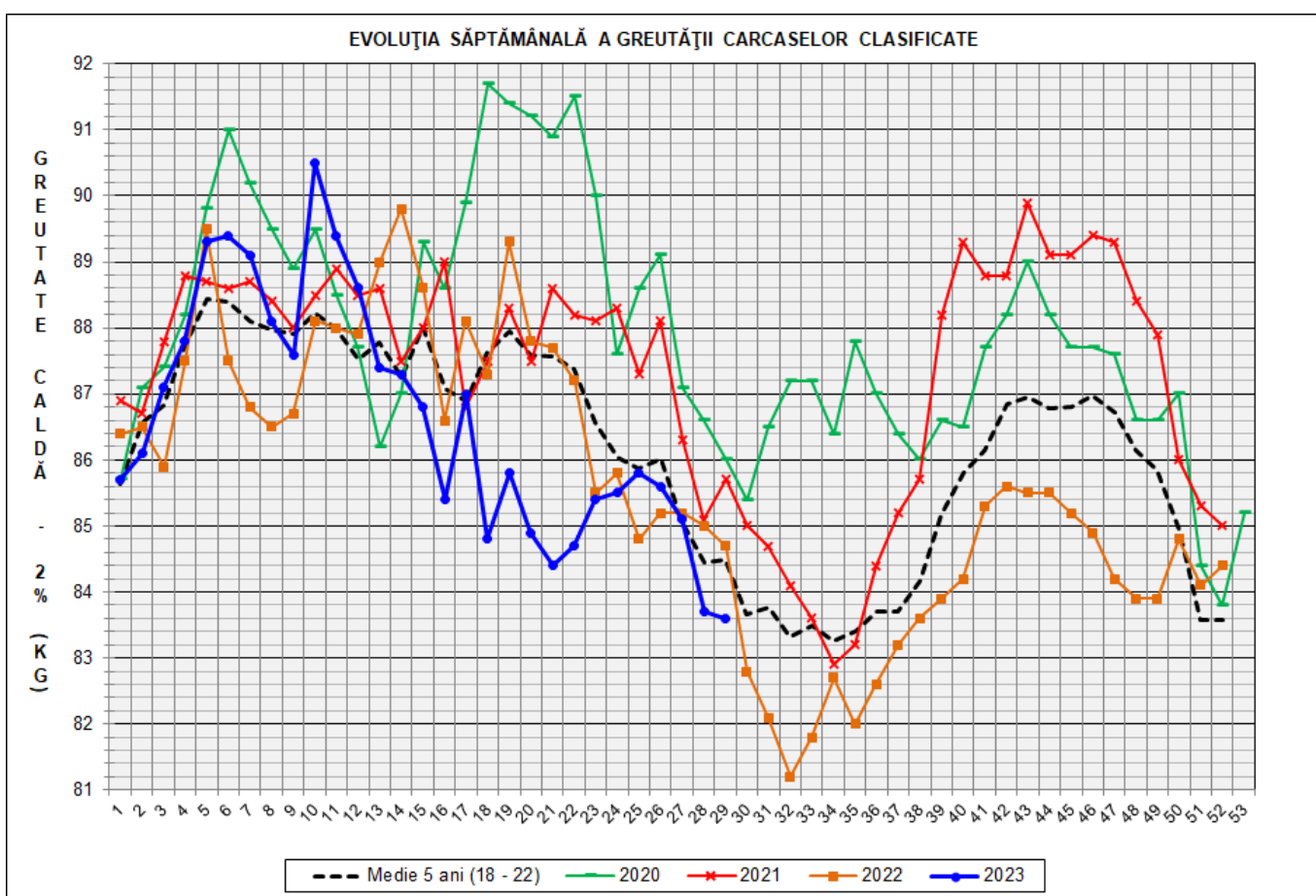

GREUTATE CALDĂ - 2% (KG)	VARIAȚIE			
	1 SĂPT	4 SĂPT	1 AN	MEDIE 5 ANI (2018 - 2022)
<b>83.6</b>	<b>-0.1%</b>	<b>-2.6%</b>	<b>-1.3%</b>	<b>-1.0%</b>

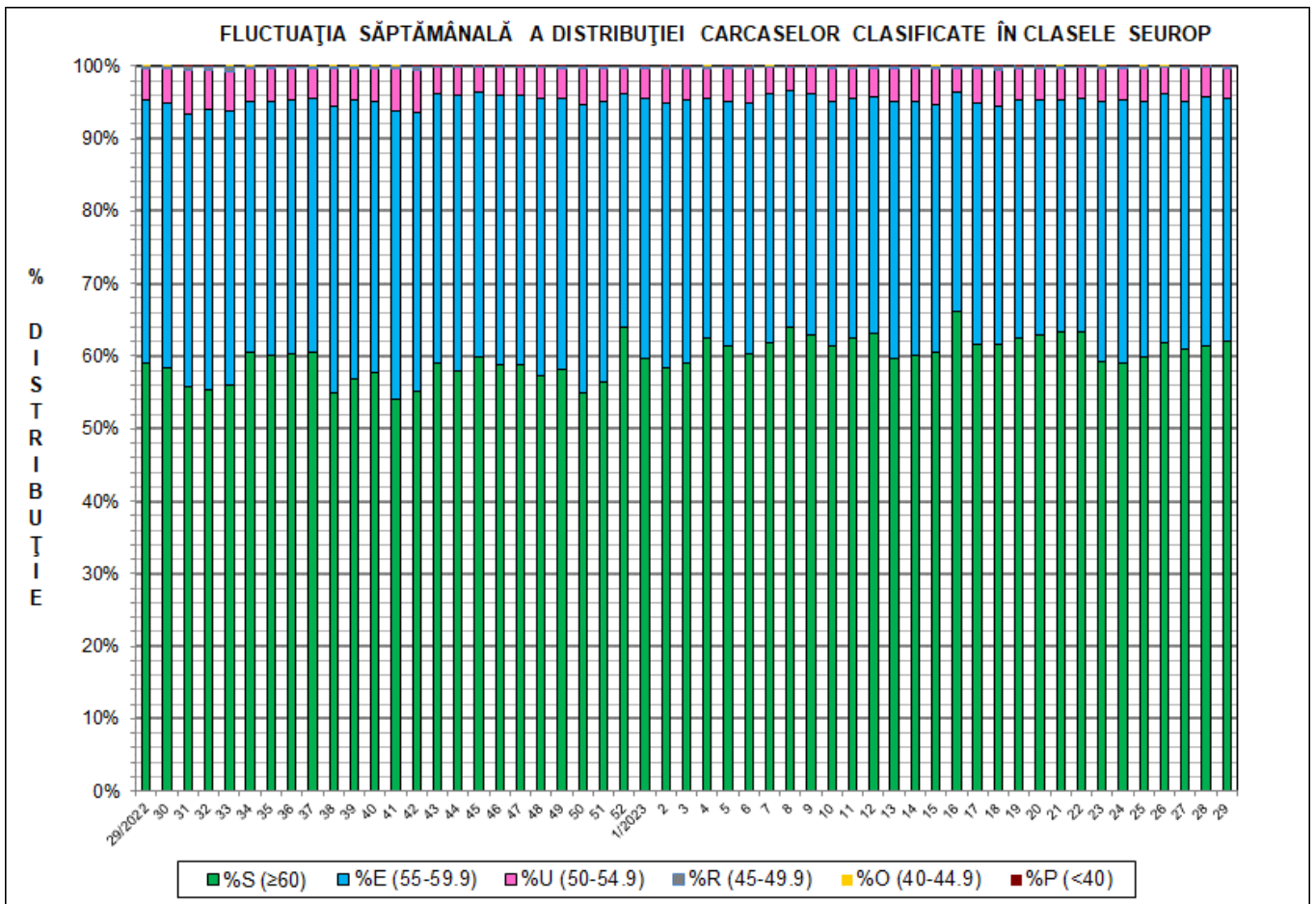
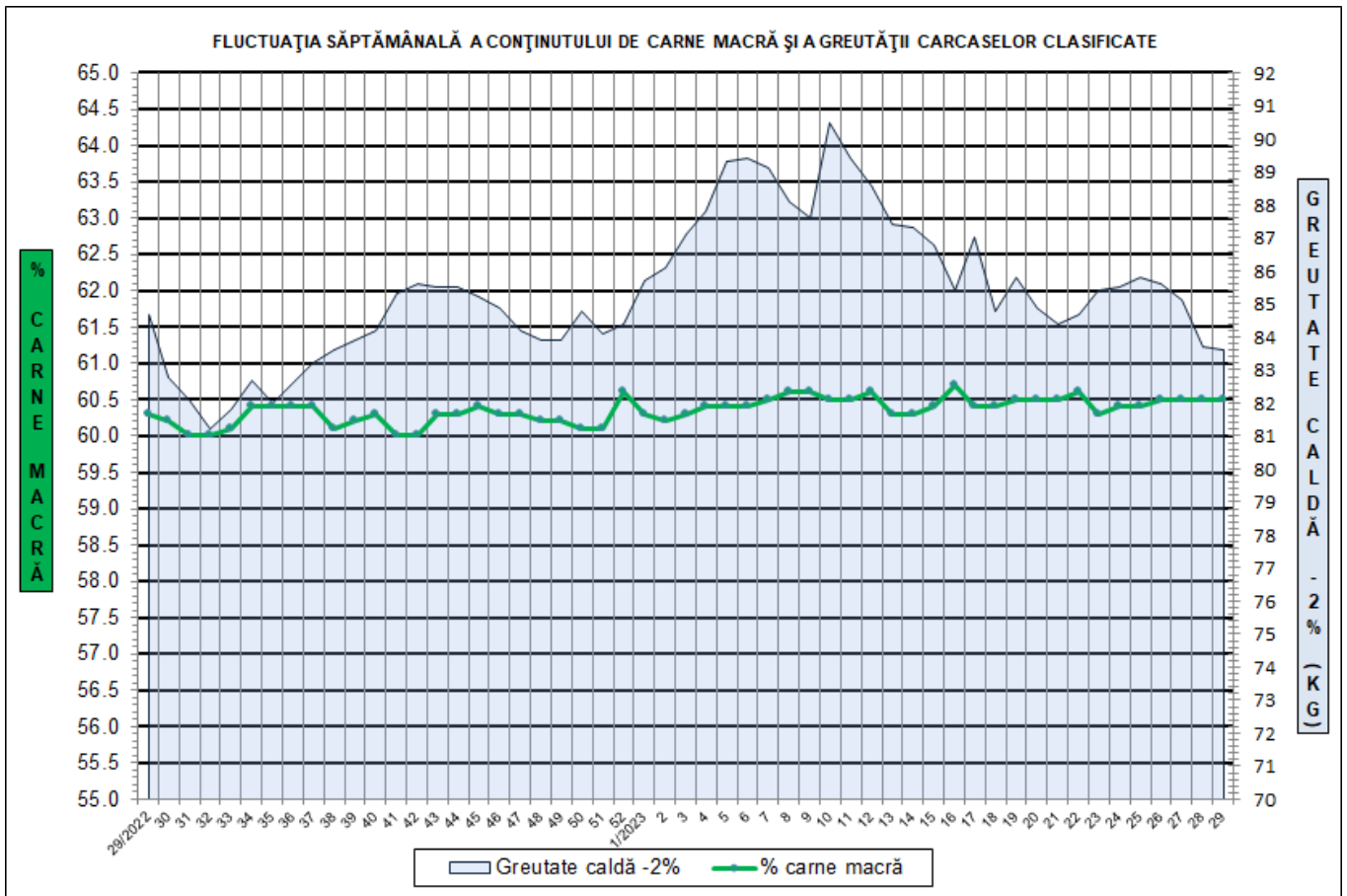



**Distribuția conținutului de carne macră a carcaselor clasificate în România  
în săptămâna 17 - 23 iulie 2023 (N = 57,862)**

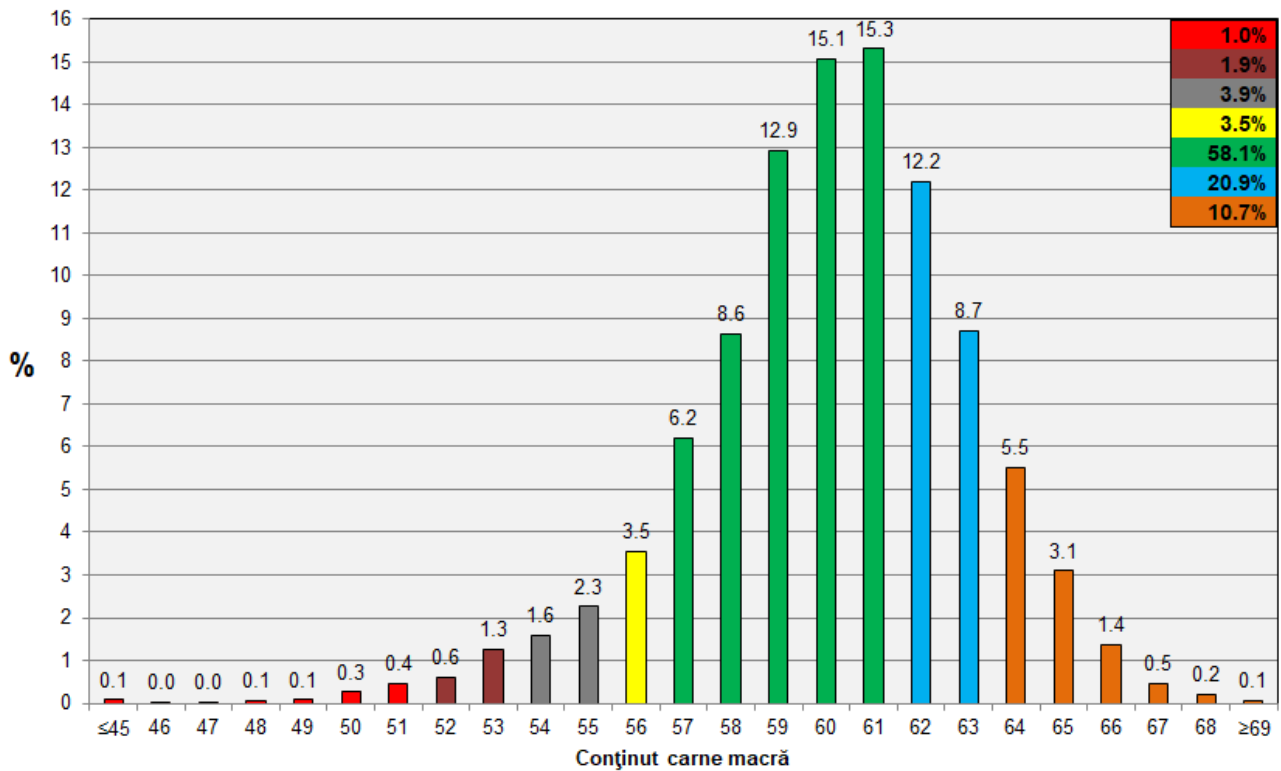

**Distribuția greutatei carcaselor clasificate în România  
în săptămâna 17 - 23 iulie 2023 (N = 57,862)**

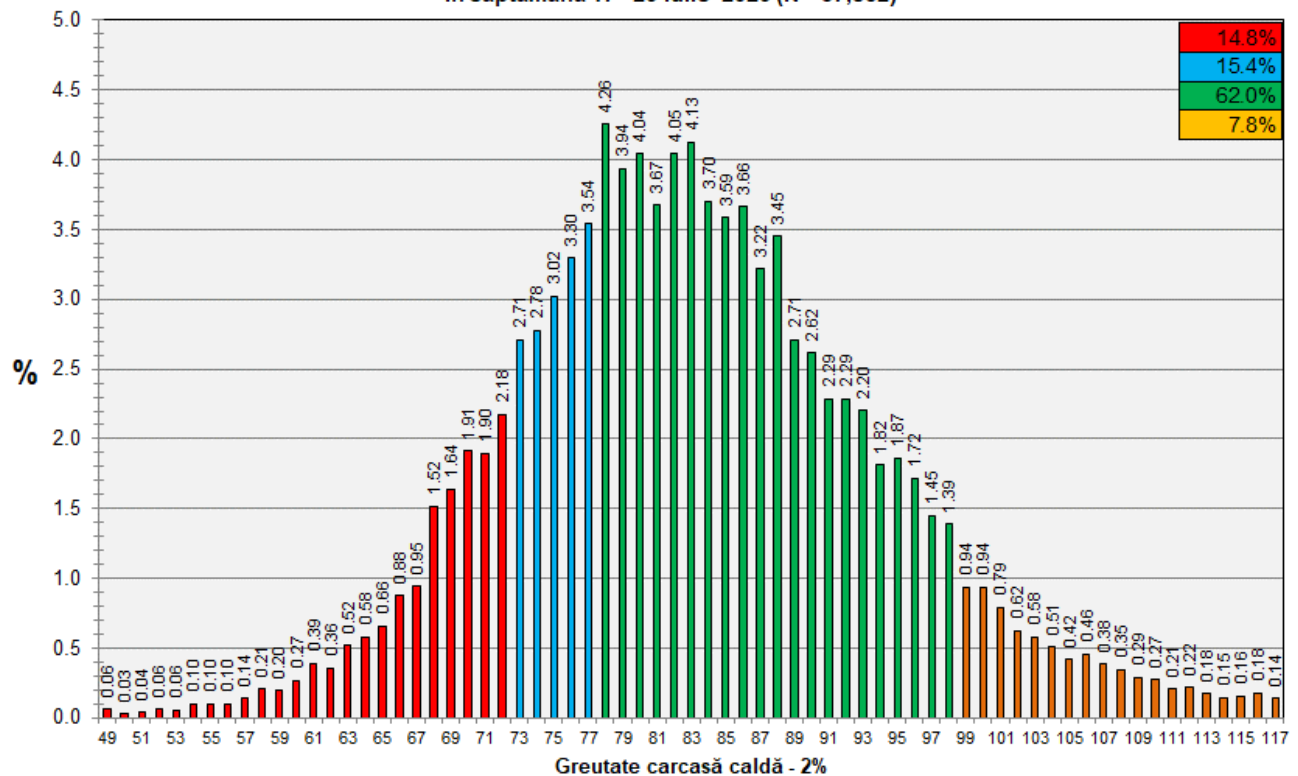

**N.B. Coloanele de culoare verde din diagramele de la pagina 6 se grupează în intervalul optim al conținutului de carne macră și respectiv al greutății carcaselor clasificate.**