



Prețul de piață al bovinelor la intrarea în abator

Săptămâna 24 (12 – 18 iunie 2023)

SITUAȚIA CARCASELOR DE BOVINE CLASIFICATE ÎN FUNCȚIE DE PROVENIENȚA BOVINELOR SACRIFICATE
ÎN SĂPTĂMÂNA 12 - 18 Iunie 2023

PROVENIENȚĂ BOVINE SACRIFICATE		BOVINE						PREȚ FEZABIL CATEGORIILE: A, B, C, D, E, Z				
		CU VÂRSTA:				TOTAL		A, B, C, D, E, Z				
		DE 8 LUNI SAU MAI MULT (A, B, C, D, E, Z)		MAI MICĂ DE 8 LUNI (V)				TOATE CLASELE		CLASELE CONFORM ART 7, REG (UE) 2017/1184		
		NUMĂR	%	NUMĂR	%	NUMĂR	%	NUMĂR	%	NUMĂR	%	
CUMPARATE		1,267	42.4	128	4.3	1,395	46.7	1,154	38.7	475	15.9	
CRESCUTE	DE ABATOR ÎN FERMA PROPRIE	270	9.0	7	0.2	277	9.3	263	8.8	87	2.9	
	ÎN NUMELE ABATORULUI	22	1	0	0	22	1	22	1	20	1	
PRESTĂRI SERVICII	PRODUCĂTORI	140	4.7	5	0.2	145	4.9	137	4.6	72	2.4	
	COMERCIANȚI, ȘI/SAU MIJLOCITORI CARE TRIMIT ANUAL ÎN VEDEREA SACRIFICĂRII	<10,000 BOVINE	86	2.9	0	0.0	86	2.9	85	2.8	23	0.8
		≥10,000 BOVINE	979	32.8	81	2.7	1,060	35.5	958	32.1	172	5.8
TOTAL		2,764	92.6	221	7.4	2,985	100.0	2,619	87.7	849	28.4	

2,112 Carcase incluse în rapoartele naționale de prețuri de piață pentru carcasele de bovine cu vârsta de 8 luni sau mai mult
70.8% din total carcase clasificate

647 Carcase incluse în raportul național de prețuri de piață pentru Comisia Europeană
21.7% din total carcase clasificate

Factor general de ajustare pentru cheltuielile de transport a prețurilor raportate: 0.12 RON/kg carcasă caldă-2%

N.B. Prețurile medii ponderate săptămânale au fost calculate după cum urmează:

1. În toate cazurile de la paginile 2 și 3, precum și în cazul „per combinație categorie, clasă de conformație și grad de acoperire cu grăsime” de la pagina 4, au fost aplicate ponderi „real time”, care constau în greutatea individuale în viu, sau în carcasă ale bovinelor. Prețul mediu ponderat săptămânal (în viu sau în carcasă) este egal cu suma produselor dintre prețul individual (în viu sau în carcasă) și greutatea individuală (în viu sau în carcasă) împărțită la suma ponderilor (greutățile în viu sau în carcasă).

2. În cazul „per categorie” de la paginile 4 - 7, au fost aplicate de DG AGRI ponderi bazate pe „cifrele istorice” comunicate de statele membre privind distribuția în clasele SEUROP. Dacă pentru un anumit stat membru, prețurile pentru una sau mai multe dintre combinațiile categorie, clasă de conformație și grad de acoperire cu grăsime, lipsesc într-o săptămână, sunt luate în considerare ultimele prețuri disponibile pentru acest stat membru din maximum 10 săptămâni anterioare pentru a calcula mediile ponderate.

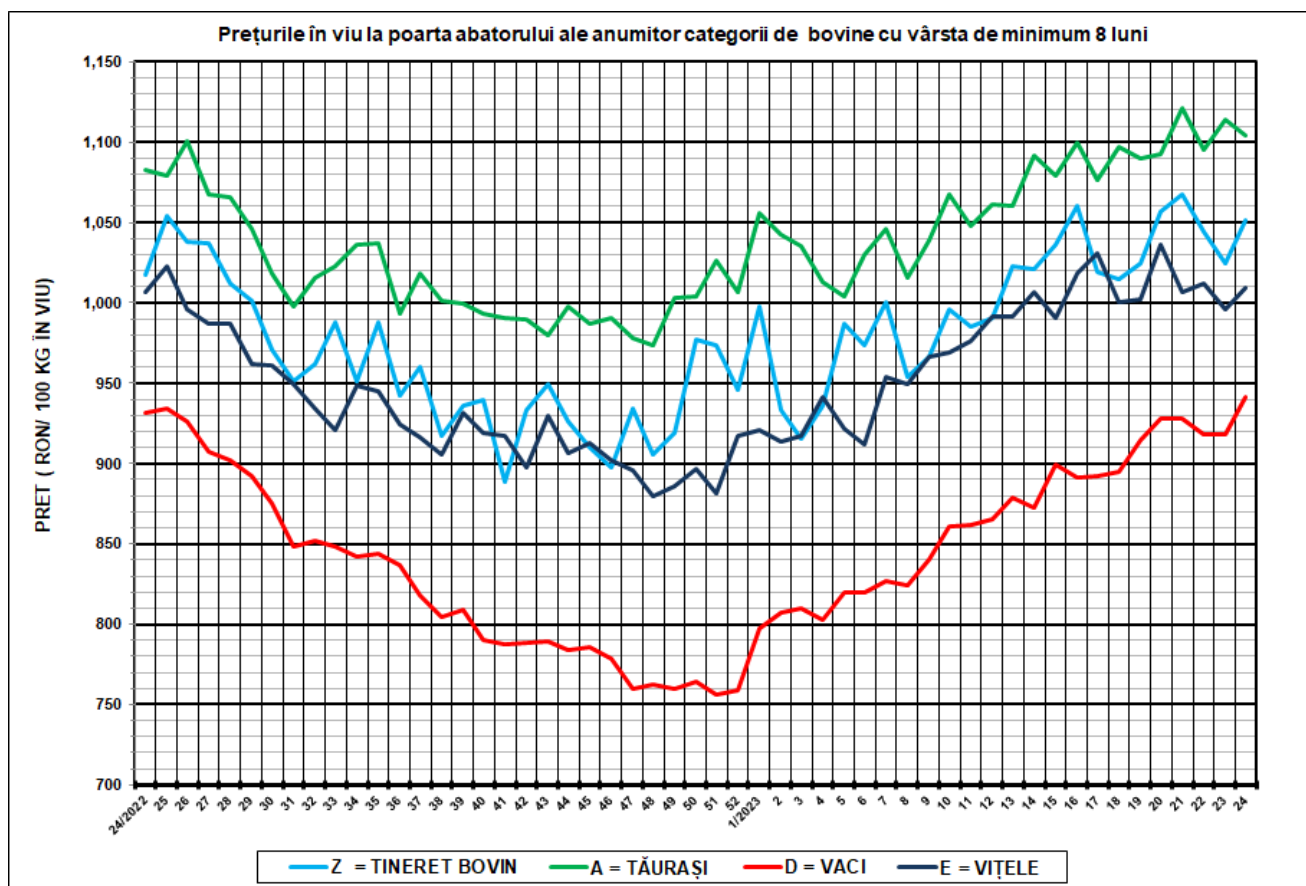

SĂPT 24 / 2022					
CATEGORIA	NUMĂR	GREUTATE VIE (KG)	PREȚ ÎN VIU (RON / 100 KG)	VARIAȚIE PREȚ	
				1 SĂPT	1 AN
Z = TINERET BOVIN	145	346.53	1,051.81	2.68%	3.39%
A = TĂURAȘI	405	447.34	1,104.47	-0.88%	2.02%
D = VACI	1,010	564.50	941.74	2.55%	1.11%
E = VIȚELE	305	472.83	1,009.44	1.38%	0.27%



Raport național prețuri de piață carcasse de bovine cu vârsta de 8 luni sau mai mult, la intrarea în abator conform grilei UE

Săptămâna: 24

din: 12/06/2023

până în 18/06/2023

"A"- CARCASE DE MASCULI NECASTRAȚI CU VÂRSTA CUPRINSĂ ÎNȚRE 12 LUNI ȘI MAI PUȚIN DE 24 DE LUNI (TĂURAȘI)								
CONFORMAȚIE	PREȚ MEDIU (RON / 100 kg)					NUMĂR CARCASE	TOTAL	
	GRĂSIME						GREUTATE MEDIE	PREȚ MEDIU (RON / 100 kg)
	1	2	3	4	5			
E	0.0	0.0	0.0	0.0	0.0	0	0.0	0.0
U	2285.5	0.0	0.0	1918.0	0.0	3	353.6	2143.9
R	2177.2	2215.7	2258.2	2477.0	0.0	24	379.3	2219.8
O	2161.7	2199.7	2071.8	0.0	0.0	172	264.4	2165.0
P	2106.6	2132.7	2126.3	0.0	0.0	206	182.2	2109.8
TOTAL	2137.6	2183.8	2155.5	2196.5	0.0	405	230.0	2147.9

"B"- CARCASE DE MASCULI NECASTRAȚI CU VÂRSTA DE 24 DE LUNI ȘI MAI MULT (TAURI)								
CONFORMAȚIE	PREȚ MEDIU (RON / 100 kg)					NUMĂR CARCASE	TOTAL	
	GRĂSIME						GREUTATE MEDIE	PREȚ MEDIU (RON / 100 kg)
	1	2	3	4	5			
E	0.0	0.0	0.0	0.0	0.0	0	0.0	0.0
U	0.0	0.0	0.0	0.0	0.0	0	0.0	0.0
R	2245.1	2186.2	2277.9	2044.9	0.0	22	426.1	2194.2
O	2127.2	2025.4	1840.3	2217.0	2179.3	107	297.4	2034.7
P	2170.8	1962.3	0.0	0.0	0.0	84	200.5	2133.7
TOTAL	2155.5	2059.8	1915.5	2078.3	2179.3	213	272.5	2089.2

"C"- CARCASE DE MASCULI CASTRAȚI CU VÂRSTA DE 12 LUNI ȘI MAI MULT (BOI)								
CONFORMAȚIE	PREȚ MEDIU (RON / 100 kg)					NUMĂR CARCASE	TOTAL	
	GRĂSIME						GREUTATE MEDIE	PREȚ MEDIU (RON / 100 kg)
	1	2	3	4	5			
E	0.0	0.0	0.0	0.0	0.0	0	0.0	0.0
U	0.0	0.0	2112.0	2112.0	0.0	13	347.9	2112.0
R	0.0	2112.0	2112.0	2112.0	0.0	16	325.6	2112.0
O	1964.0	2424.0	2112.0	0.0	0.0	3	297.1	2153.6
P	1820.0	2526.0	0.0	0.0	0.0	2	163.2	2174.1
TOTAL	1912.6	2314.4	2112.0	2112.0	0.0	34	322.1	2117.2

"D"- CARCASE DE FEMELE CARE AU FĂTAT (VACI)								
CONFORMAȚIE	PREȚ MEDIU (RON / 100 kg)					NUMĂR CARCASE	TOTAL	
	GRĂSIME						GREUTATE MEDIE	PREȚ MEDIU (RON / 100 kg)
	1	2	3	4	5			
E	0.0	0.0	0.0	0.0	0.0	0	0.0	0.0
U	0.0	0.0	2585.8	0.0	0.0	4	346.8	2585.8
R	2088.7	2125.9	2091.7	2091.9	2145.0	70	421.0	2104.1
O	1975.3	2016.8	2048.9	2049.2	2145.0	462	289.2	2013.5
P	1986.1	1907.8	2015.3	0.0	0.0	474	217.0	1966.7
TOTAL	1983.8	1998.1	2075.3	2068.7	2145.0	1010	264.7	2008.4

"E"- CARCASE ALE ALTOR BOVINE FEMELE CU VÂRSTA DE 12 LUNI ȘI MAI MULT (VIȚELE)								
CONFORMAȚIE	PREȚ MEDIU (RON / 100 kg)					NUMĂR CARCASE	TOTAL	
	GRĂSIME						GREUTATE MEDIE	PREȚ MEDIU (RON / 100 kg)
	1	2	3	4	5			
E	0.0	0.0	0.0	0.0	0.0	0	0.0	0.0
U	0.0	2592.0	2655.2	0.0	0.0	3	306.0	2635.1
R	2078.0	2081.1	2153.1	0.0	0.0	25	371.6	2113.3
O	2021.2	2071.2	2053.3	2149.4	2125.7	149	256.1	2044.9
P	1967.9	1944.5	1898.0	1961.0	0.0	128	181.2	1960.3
TOTAL	1996.9	2055.4	2110.6	2096.4	2125.7	305	234.7	2034.0

"Z"- CARCASE DE BOVINE CU VÂRSTA CUPRINSĂ ÎNȚRE 8 LUNI ȘI MAI PUȚIN DE 12 LUNI (TINERET BOVIN)								
CONFORMAȚIE	PREȚ MEDIU (RON / 100 kg)					NUMĂR CARCASE	TOTAL	
	GRĂSIME						GREUTATE MEDIE	PREȚ MEDIU (RON / 100 kg)
	1	2	3	4	5			
E	0.0	0.0	0.0	0.0	0.0	0	0.0	0.0
U	0.0	0.0	0.0	0.0	0.0	0	0.0	0.0
R	2062.5	0.0	0.0	0.0	0.0	2	175.3	2062.5
O	2065.6	2276.8	0.0	0.0	0.0	33	193.9	2086.8
P	2071.0	2066.2	0.0	0.0	0.0	110	170.2	2070.7
TOTAL	2069.5	2140.7	0.0	0.0	0.0	145	175.7	2074.6

TOATE CATEGORIILE								
CONFORMAȚIE	PREȚ MEDIU (RON / 100 kg)					NUMĂR CARCASE	TOTAL	
	GRĂSIME						GREUTATE MEDIE	PREȚ MEDIU (RON / 100 kg)
	1	2	3	4	5			
E	0.0	0.0	0.0	0.0	0.0	0	0.0	0.0
U	2285.5	2592.0	2401.9	2089.4	0.0	23	343.0	2260.5
R	2165.8	2134.9	2130.4	2118.7	2145.0	159	395.0	2136.1
O	2060.0	2049.0	2022.1	2076.0	2159.5	926	276.9	2050.0
P	2035.3	1947.5	2000.6	1961.0	0.0	1004	198.7	2017.1
TOTAL	2049.7	2036.3	2074.2	2094.3	2155.2	2112	249.3	2051.0

Prețuri incluse în raportul național de prețuri pentru Comisia Europeană



**Raport prețuri de piață din România versus prețuri de piață comunitare
conform Art.7 Regulamentul de punere în aplicare (UE) 2017/1184 al Comisiei din 20 aprilie 2017**

Săptămâna: 24

din: 12/06/2023

până în: 18/06/2023

CATEGORIA	CLASA	PREȚ MEDIU			PREȚ RO /PREȚ COMUNITAR (%)
		ROMANIA		UE	
		RON / 100 kg	€ / 100 kg	€ / 100 kg	
Z	U2	0.00	0.00	542.49	
Z	U3	0.00	0.00	539.25	
Z	R2	0.00	0.00	514.41	
Z	R3	0.00	0.00	529.97	
Z	O2	2276.79	459.14	477.08	-3.76
Z	O3	0.00	0.00	493.47	
Z		2247.18	453.17	508.51	-10.88
A	U2	0.00	0.00	516.00	
A	U3	0.00	0.00	507.22	
A	R2	2215.74	446.83	483.82	-7.65
A	R3	2258.19	455.39	492.97	-7.62
A	O2	2199.71	443.60	454.23	-2.34
A	O3	2071.83	417.81	465.10	-10.17
A		2197.24	443.10	491.76	-9.90
B	R3	2277.94	459.37	464.50	-1.10
C	U2	0.00	0.00	519.97	
C	U3	2112.00	425.91	516.15	-17.48
C	U4	2112.00	425.91	517.03	-17.62
C	R3	2112.00	425.91	510.28	-16.53
C	R4	2112.00	425.91	509.79	-16.45
C	O3	2112.00	425.91	493.86	-13.76
C	O4	0.00	0.00	503.98	
C		2122.47	428.02	504.33	-15.13
D	R3	2091.70	421.82	492.02	-14.27
D	R4	2091.86	421.85	439.63	-4.04
D	O2	2016.76	406.70	391.67	3.84
D	O3	2048.87	413.18	425.89	-2.98
D	O4	2049.19	413.24	422.14	-2.11
D	P2	1907.80	384.73	363.11	5.95
D	P3	2015.34	406.42	420.17	-3.27
D		2003.21	403.97	401.98	0.50
E	U2	2592.00	522.71	572.79	-8.74
E	U3	2655.23	535.46	552.75	-3.13
E	U4	0.00	0.00	492.95	
E	R2	2081.08	419.67	495.44	-15.29
E	R3	2153.07	434.19	514.74	-15.65
E	R4	0.00	0.00	503.32	
E	O2	2071.21	417.68	422.10	-1.05
E	O3	2053.30	414.07	461.42	-10.26
E	O4	2149.44	433.46	482.43	-10.15
E		2085.57	420.58	512.15	-17.88
TOATE CATEGORIILE		2113.34	426.18	465.80	-8.51

CATEGORII ȘI CLASE DE REFERINȚĂ ÎN UE27: ZR3, AR3, CR3, DO3 ȘI ER3



**CARCASE DE CARCASE DE BOVINE CU VÂRSTA DE 8 LUNI SAU MAI MULT LA INTRAREA ÎN ABATOR
CONFORM ART.7 REGULAMENTUL DE PUNERE ÎN APLICARE (UE) 2017/1184 AL COMISIEI DIN 20 APRILIE 2017**

Cotații naționale (RON / 100 kg)	SĂPT 24/2023	VARIAȚIE		
		1 SĂPT	1 AN	Medie 5 ani (17 - 21)
Tineret Bovin „Z”	2,247.18	15.03%	6.03%	44.20%
Tăurași „A”	2,197.24	1.79%	9.11%	42.07%
Vaci „D”	2,003.21	3.97%	2.49%	48.23%
Vitele „E”	2,085.57	0.90%	-1.62%	38.77%

Prețuri medii europene (€ / 100 kg)	SĂPT 24/2023				VARIAȚIE							
					1 SĂPT				1 AN			
	Z	A	D	E	Z	A	D	E	Z	A	D	E
UE27	508.51	491.76	401.98	512.15	0.14%	0.15%	-0.13%	-0.30%	6.57%	1.51%	-4.80%	1.49%
Franța	(*)	532.78	498.21	558.52	(*)	-0.10%	0.90%	-0.03%	(*)	2.03%	0.11%	4.70%
Germania	427.50	459.29	406.01	455.50	0.00%	-0.11%	-1.09%	-1.05%	-7.95%	-0.31%	-7.19%	-3.99%
Italia	551.90	541.30	354.67	578.70	-4.23%	-0.41%	1.55%	0.56%	-1.48%	3.03%	-4.99%	3.94%
Țările de Jos	465.25	378.47	413.79	364.83	1.54%	3.35%	-0.11%	-13.75%	2.79%	-27.69%	-14.07%	-23.44%
Polonia	437.61	469.31	406.82	485.12	-4.62%	2.83%	1.20%	1.03%	3.87%	-1.85%	-6.59%	2.69%
România	453.17	443.10	403.97	420.57	4.94%	2.82%	2.98%	0.69%	5.73%	8.81%	2.21%	-1.90%
Ungaria	(*)	216.59	257.05	207.63	(*)	5.67%	-5.41%	-3.96%	(*)	4.81%	5.48%	4.25%

(*) date nedisponibile

PREȚ MEDIU PONDERAT LA INTRAREA ÎN ABATOR - CARCASE DE TINERET BOVIN (Z)

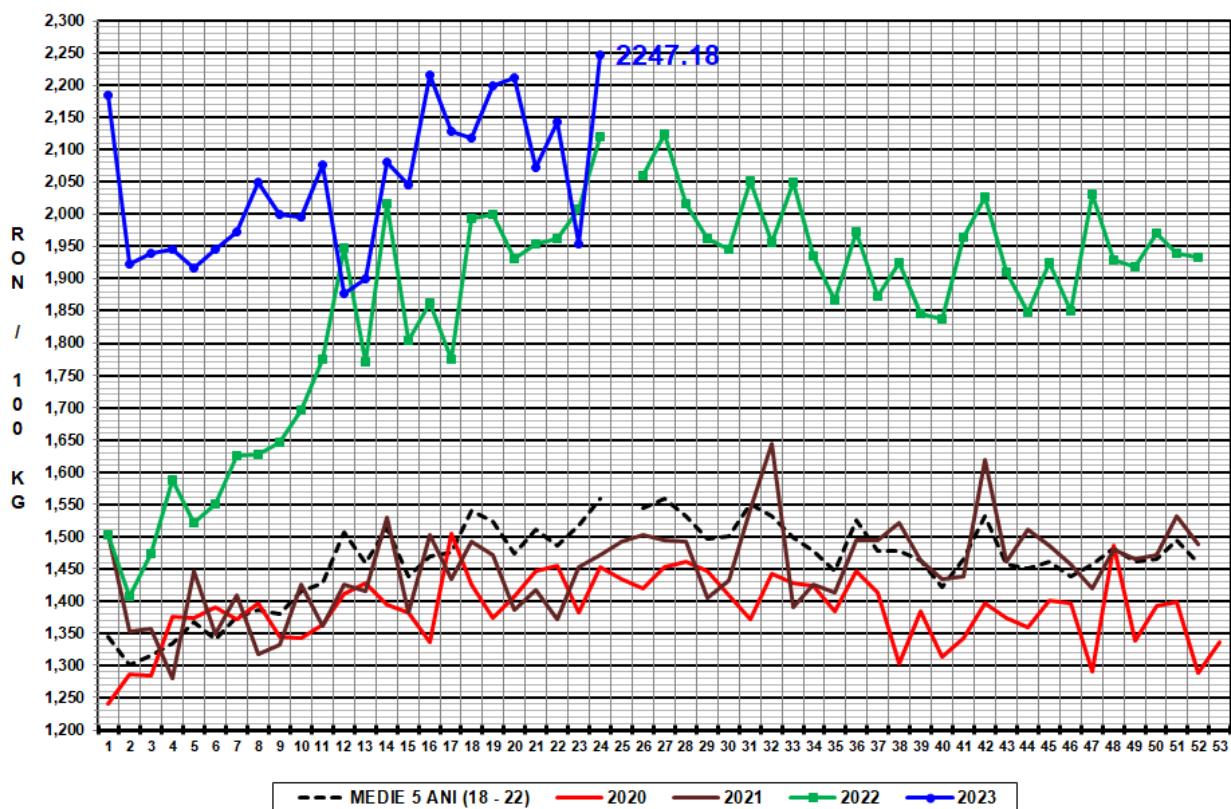

PREȚ MEDIU PONDERAT LA INTRAREA ÎN ABATOR - CARCASE DE TĂURAȘI (A)

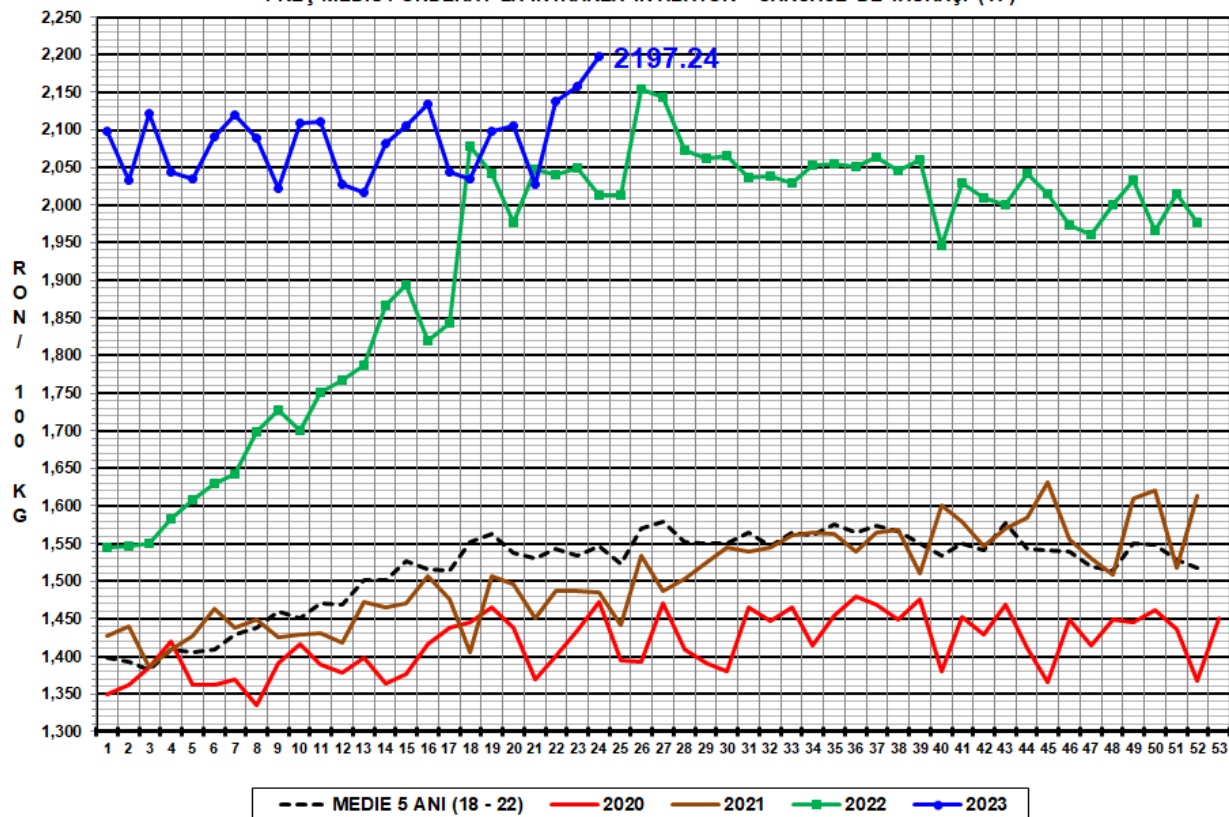

PREȚ MEDIU PONDERAT LA INTRAREA ÎN ABATOR - CARCASE DE VACI (D)

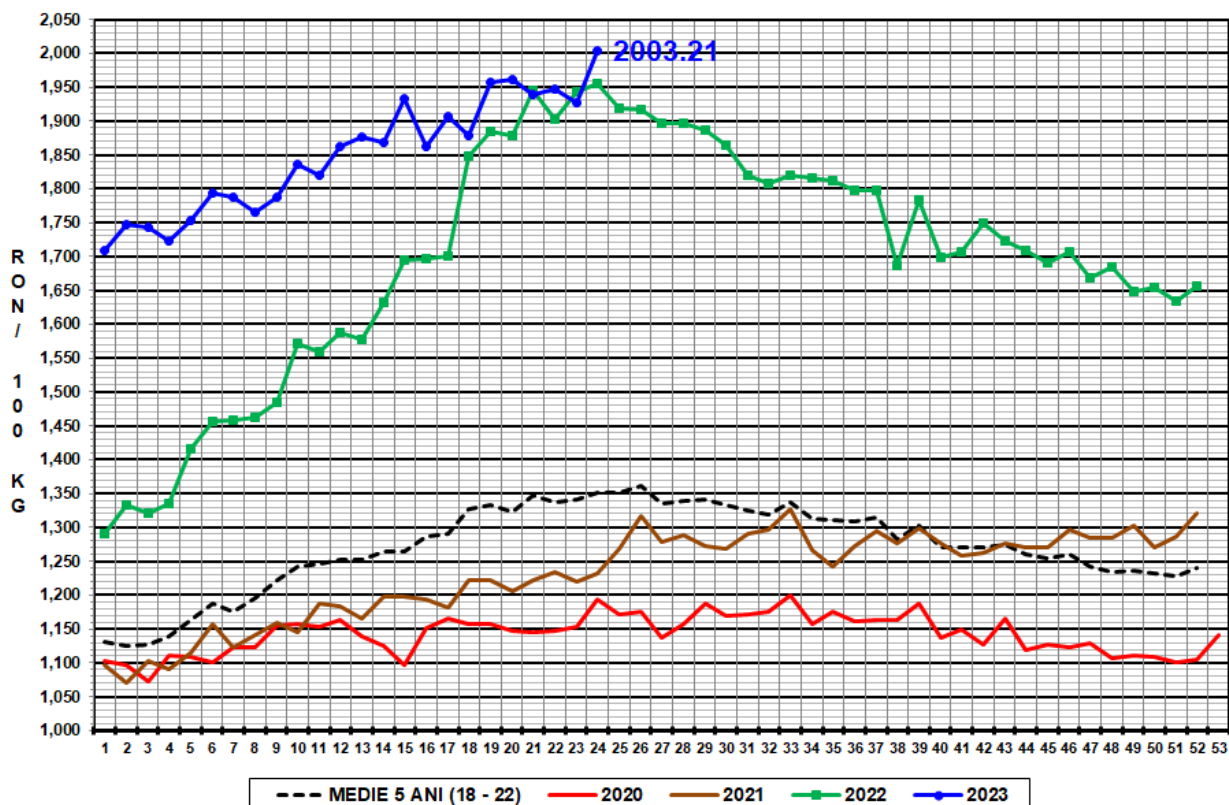

PREȚ MEDIU PONDERAT LA INTRAREA ÎN ABATOR - CARCASE DE VIȚELE (E)

