



Prețul de piață al bovinelor la intrarea în abator

Săptămâna 23 (5 – 11 iunie 2023)

SITUAȚIA CARCASELOR DE BOVINE CLASIFICATE ÎN FUNCȚIE DE PROVENIENȚA BOVINELOR SACRIFICATE
ÎN SĂPTĂMÂNA 5 - 11 IUNIE 2023

PROVENIENȚĂ BOVINE SACRIFICATE		BOVINE						PREȚ FEZABIL CATEGORIILE:				
		CU VÂRSTA:				TOTAL		A, B, C, D, E, Z				
		DE 8 LUNI SAU MAI MULT (A, B, C, D, E, Z)		MAI MICĂ DE 8 LUNI (V)				TOATE CLASELE		CLASELE CONFORM ART 7, REG (UE) 2017/1184		
		NUMĂR	%	NUMĂR	%	NUMĂR	%	NUMĂR	%	NUMĂR	%	
CUMPĂRATE		1,212	45.1	75	2.8	1,287	47.9	1,120	41.7	469	17.5	
CRESCUTE	DE ABATOR ÎN FERMA PROPRIE	236	8.8	8	0.3	244	9.1	230	8.6	82	3.1	
	ÎN NUMELE ABATORULUI	14	1	0	0	14	1	13	1	12	0	
PRESTĂRI SERVICII	PRODUCĂTORI	118	4.4	1	0.0	119	4.4	110	4.1	71	2.6	
	COMERCIANȚI, ȘI/SAU MIJLOCITORI	<10,000 BOVINE	96	3.6	3	0.1	99	3.7	95	3.5	30	1.1
	CARE TRIMIT ANUAL ÎN VEDEREA SACRIFICĂRII		≥10,000 BOVINE	868	32.3	55	2.0	923	34.4	846	31.5	130
TOTAL		2,544	94.7	142	5.3	2,686	100.0	2,414	89.9	794	29.6	

1,966 Carcase incluse în rapoartele naționale de prețuri de piață pentru carcasele de bovine cu vârsta de 8 luni sau mai mult
73.2% din total carcase clasificate

599 Carcase incluse în raportul național de prețuri de piață pentru Comisia Europeană
22.3% din total carcase clasificate

Factor general de ajustare pentru cheltuielile de transport a prețurilor raportate: 0.12 RON/kg carcasă caldă-2%

N.B. Prețurile medii ponderate săptămânale au fost calculate după cum urmează:

1. În toate cazurile de la paginile 2 și 3, precum și în cazul „per combinație categorie, clasă de conformație și grad de acoperire cu grăsime” de la pagina 4, au fost aplicate ponderi „real time”, care constau în greutatea individuale în viu, sau în carcasă ale bovinelor. Prețul mediu ponderat săptămânal (în viu sau în carcasă) este egal cu suma produselor dintre prețul individual (în viu sau în carcasă) și greutatea individuală (în viu sau în carcasă) împărțită la suma ponderilor (greutățile în viu sau în carcasă).

2. În cazul „per categorie” de la paginile 4 - 7, au fost aplicate de DG AGRI ponderi bazate pe „cifrele istorice” comunicate de statele membre privind distribuția în clasele SEUROP. Dacă pentru un anumit stat membru, prețurile pentru una sau mai multe dintre combinațiile categorie, clasă de conformație și grad de acoperire cu grăsime, lipsesc într-o săptămână, sunt luate în considerare ultimele prețuri disponibile pentru acest stat membru din maximum 10 săptămâni anterioare pentru a calcula mediile ponderate.

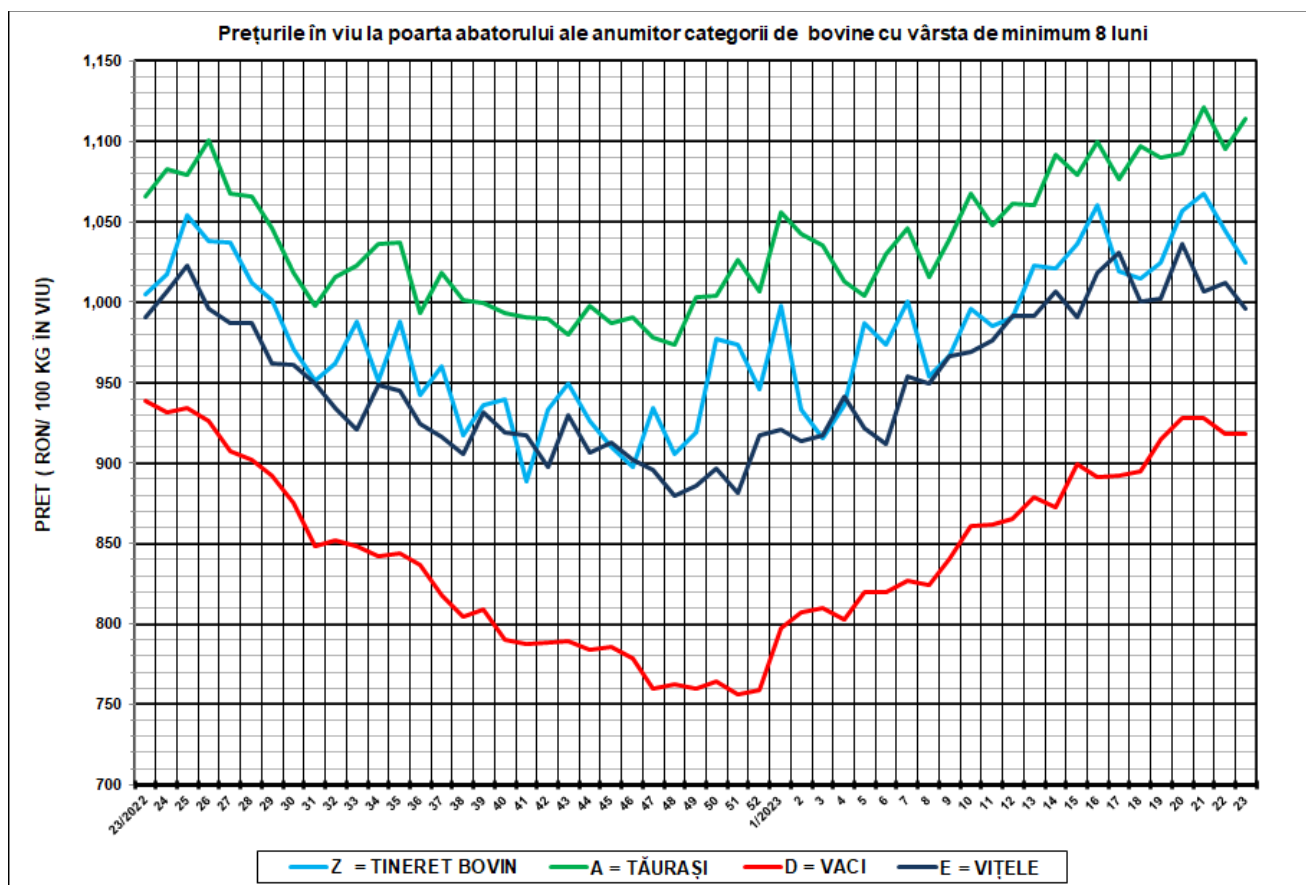

SĂPT 23 / 2022					
CATEGORIA	NUMĂR	GREUTATE VIE (KG)	PREȚ ÎN VIU (RON / 100 KG)	VARIATIE PREȚ	
				1 SĂPT	1 AN
Z = TINERET BOVIN	116	377.49	1,024.32	-1.94%	1.90%
A = TĂURAȘI	369	476.75	1,114.31	1.72%	4.60%
D = VACI	1,065	555.25	918.35	-0.01%	-2.16%
E = VIȚELE	206	454.13	995.69	-1.66%	0.53%



Raport național prețuri de piață carcase de bovine cu vârsta de 8 luni sau mai mult, la intrarea în abator conform grilei UE

Săptămâna: 23

din: 05/06/2023

până în 11/06/2023

"A"- CARCASE DE MASCULI NECASTRAȚI CU VÂRSTA CUPRINSĂ ÎNȚRE 12 LUNI ȘI MAI PUȚIN DE 24 DE LUNI (TĂURAȘI)								
CONFORMAȚIE	PREȚ MEDIU (RON / 100 kg)					NUMĂR CARCASE	TOTAL	
	GRĂSIME						GREUTATE MEDIE	PREȚ MEDIU (RON / 100 kg)
	1	2	3	4	5			
E	0.0	0.0	0.0	0.0	0.0	0	0.0	0.0
U	0.0	2263.0	0.0	0.0	0.0	1	265.0	2263.0
R	2236.6	2285.0	2240.2	0.0	0.0	36	353.3	2244.2
O	2169.5	2112.1	2117.0	0.0	0.0	183	260.4	2152.8
P	2121.4	2119.4	0.0	0.0	0.0	149	203.5	2121.2
TOTAL	2160.0	2136.5	2149.1	0.0	0.0	369	246.5	2155.4

"B"- CARCASE DE MASCULI NECASTRAȚI CU VÂRSTA DE 24 DE LUNI ȘI MAI MULT (TAURI)								
CONFORMAȚIE	PREȚ MEDIU (RON / 100 kg)					NUMĂR CARCASE	TOTAL	
	GRĂSIME						GREUTATE MEDIE	PREȚ MEDIU (RON / 100 kg)
	1	2	3	4	5			
E	0.0	0.0	0.0	0.0	0.0	0	0.0	0.0
U	2314.0	0.0	2072.0	0.0	0.0	2	513.9	2193.3
R	2175.1	2216.9	2194.7	0.0	0.0	30	353.6	2188.8
O	2168.3	2123.8	2016.3	0.0	0.0	113	305.9	2143.5
P	2055.1	2063.0	0.0	0.0	0.0	62	210.2	2056.2
TOTAL	2139.8	2134.0	2079.7	0.0	0.0	207	286.2	2133.2

"C"- CARCASE DE MASCULI CASTRAȚI CU VÂRSTA DE 12 LUNI ȘI MAI MULT (BOI)								
CONFORMAȚIE	PREȚ MEDIU (RON / 100 kg)					NUMĂR CARCASE	TOTAL	
	GRĂSIME						GREUTATE MEDIE	PREȚ MEDIU (RON / 100 kg)
	1	2	3	4	5			
E	0.0	0.0	0.0	0.0	0.0	0	0.0	0.0
U	0.0	0.0	0.0	0.0	0.0	0	0.0	0.0
R	0.0	0.0	0.0	0.0	0.0	0	0.0	0.0
O	0.0	0.0	1912.0	0.0	0.0	1	392.0	1912.0
P	1714.0	0.0	0.0	0.0	0.0	2	201.6	1714.0
TOTAL	1714.0	0.0	1912.0	0.0	0.0	3	265.0	1811.6

"D"- CARCASE DE FEMELE CARE AU FĂȚAT (VACI)								
CONFORMAȚIE	PREȚ MEDIU (RON / 100 kg)					NUMĂR CARCASE	TOTAL	
	GRĂSIME						GREUTATE MEDIE	PREȚ MEDIU (RON / 100 kg)
	1	2	3	4	5			
E	0.0	0.0	0.0	0.0	0.0	0	0.0	0.0
U	0.0	0.0	2498.1	0.0	0.0	2	366.0	2498.1
R	2087.6	2168.6	2009.5	1820.2	0.0	66	410.8	2056.6
O	1984.7	1973.4	1936.4	2006.5	2039.0	481	289.6	1967.2
P	1970.7	1803.7	1949.6	0.0	0.0	516	212.5	1927.6
TOTAL	1977.8	1944.8	1961.2	1900.3	2039.0	1065	259.9	1961.7

"E"- CARCASE ALE ALTOR BOVINE FEMELE CU VÂRSTA DE 12 LUNI ȘI MAI MULT (VIȚELE)								
CONFORMAȚIE	PREȚ MEDIU (RON / 100 kg)					NUMĂR CARCASE	TOTAL	
	GRĂSIME						GREUTATE MEDIE	PREȚ MEDIU (RON / 100 kg)
	1	2	3	4	5			
E	0.0	0.0	0.0	0.0	0.0	0	0.0	0.0
U	0.0	0.0	2617.4	0.0	0.0	2	309.0	2617.4
R	2323.6	2132.9	0.0	2212.0	0.0	14	308.1	2248.4
O	1990.0	2004.4	2102.7	2356.0	0.0	85	252.7	2018.7
P	1931.0	2048.4	2015.0	0.0	0.0	105	188.3	1945.9
TOTAL	1984.0	2033.5	2170.5	2287.5	0.0	206	224.2	2017.0

"Z"- CARCASE DE BOVINE CU VÂRSTA CUPRINSĂ ÎNȚRE 8 LUNI ȘI MAI PUȚIN DE 12 LUNI (TINERET BOVIN)								
CONFORMAȚIE	PREȚ MEDIU (RON / 100 kg)					NUMĂR CARCASE	TOTAL	
	GRĂSIME						GREUTATE MEDIE	PREȚ MEDIU (RON / 100 kg)
	1	2	3	4	5			
E	0.0	0.0	0.0	0.0	0.0	0	0.0	0.0
U	0.0	0.0	0.0	0.0	0.0	0	0.0	0.0
R	2102.0	2012.0	0.0	0.0	0.0	2	248.1	2055.3
O	2054.6	1897.1	0.0	0.0	0.0	33	205.8	2000.6
P	2067.3	1883.9	1812.0	0.0	0.0	81	181.8	2054.5
TOTAL	2064.7	1902.9	1812.0	0.0	0.0	116	189.7	2037.9

TOATE CATEGORIILE								
CONFORMAȚIE	PREȚ MEDIU (RON / 100 kg)					NUMĂR CARCASE	TOTAL	
	GRĂSIME						GREUTATE MEDIE	PREȚ MEDIU (RON / 100 kg)
	1	2	3	4	5			
E	0.0	0.0	0.0	0.0	0.0	0	0.0	0.0
U	2314.0	2263.0	2420.4	0.0	0.0	7	377.5	2383.9
R	2208.1	2184.5	2048.3	1859.2	0.0	148	373.3	2140.1
O	2081.6	2006.1	1965.7	2055.0	2039.0	896	279.2	2032.1
P	2008.3	1860.4	1945.3	0.0	0.0	915	205.4	1979.2
TOTAL	2052.8	1990.3	1995.4	1945.5	2039.0	1966	252.3	2026.0

Prețuri incluse în raportul național de prețuri pentru Comisia Europeană



**Raport prețuri de piață din România versus prețuri de piață comunitare
conform Art.7 Regulamentul de punere în aplicare (UE) 2017/1184 al Comisiei din 20 aprilie 2017**

Săptămâna: 23

din: 05/06/2023

până în: 11/06/2023

CATEGORIA	CLASA	PREȚ MEDIU			PREȚ RO /PREȚ COMUNITAR (%)
		ROMANIA		UE	
		RON / 100 kg	€ / 100 kg	€ / 100 kg	
Z	U2	0.00	0.00	545.23	
Z	U3	0.00	0.00	538.30	
Z	R2	2012.00	405.74	513.05	-20.92
Z	R3	0.00	0.00	535.05	
Z	O2	1897.11	382.57	467.75	-18.21
Z	O3	0.00	0.00	502.72	
Z		1953.62	393.97	508.43	-22.51
A	U2	2263.00	456.36	516.20	-11.59
A	U3	0.00	0.00	507.79	
A	R2	2284.96	460.79	483.73	-4.74
A	R3	2240.17	451.76	493.82	-8.52
A	O2	2112.06	425.92	454.19	-6.22
A	O3	2116.99	426.92	464.71	-8.13
A		2158.66	435.32	491.98	-11.52
B	R3	2194.66	442.58	464.93	-4.81
C	U2	0.00	0.00	520.90	
C	U3	0.00	0.00	520.38	
C	U4	0.00	0.00	526.65	
C	R3	0.00	0.00	513.61	
C	R4	0.00	0.00	515.11	
C	O3	1912.00	385.58	497.60	-22.51
C	O4	0.00	0.00	505.73	
C		2024.38	408.24	507.95	-19.63
D	R3	2009.47	405.23	493.19	-17.83
D	R4	1820.25	367.07	442.14	-16.98
D	O2	1973.36	397.95	391.98	1.52
D	O3	1936.43	390.50	426.98	-8.54
D	O4	2006.51	404.64	422.32	-4.19
D	P2	1803.70	363.74	361.77	0.54
D	P3	1949.58	393.16	420.70	-6.55
D		1926.79	388.56	402.37	-3.43
E	U2	0.00	0.00	575.66	
E	U3	2617.39	527.83	553.34	-4.61
E	U4	0.00	0.00	492.75	
E	R2	2132.90	430.12	491.74	-12.53
E	R3	0.00	0.00	510.90	
E	R4	2212.00	446.08	504.96	-11.66
E	O2	2004.41	404.21	423.36	-4.52
E	O3	2102.65	424.02	462.91	-8.40
E	O4	2356.00	475.11	486.72	-2.39
E		2066.93	416.82	511.78	-18.55
TOATE CATEGORIILE		1983.02	399.90	466.12	-14.21

CATEGORII ȘI CLASE DE REFERINȚĂ ÎN UE27: ZR3, AR3, CR3, DO3 ȘI ER3



CARCASE DE CARCASE DE BOVINE CU VÂRSTA DE 8 LUNI SAU MAI MULT LA INTRAREA ÎN ABATOR
CONFORM ART.7 REGULAMENTUL DE PUNERE ÎN APLICARE (UE) 2017/1184 AL COMISIEI DIN 20 APRILIE 2017

Cotații naționale (RON / 100 kg)	SĂPT 23/2023	VARIAȚIE		
		1 SĂPT	1 AN	Medie 5 ani (17 - 21)
Tineret Bovin „Z”	1,953.62	-8.84%	-2.70%	28.75%
Tăurași „A”	2,158.66	0.93%	5.33%	40.79%
Vaci „D”	1,926.79	-1.02%	-0.86%	43.69%
Vițele „E”	2,066.93	-0.28%	4.44%	41.09%

Prețuri medii europene (€ / 100 kg)	SĂPT 23/2023				VARIAȚIE							
					1 SĂPT				1 AN			
	Z	A	D	E	Z	A	D	E	Z	A	D	E
UE27	508.42	491.97	402.37	511.78	0.12%	0.20%	-0.03%	-0.37%	7.38%	1.38%	-4.89%	1.15%
Franța	(*)	532.58	496.96	559.17	(*)	-0.14%	0.64%	0.08%	(*)	1.97%	-0.03%	5.00%
Germania	427.50	457.86	405.60	454.86	0.00%	-0.42%	-1.19%	-1.19%	-8.98%	-0.06%	-6.88%	-4.16%
Italia	576.28	543.55	349.27	575.46	0.00%	0.00%	0.00%	0.00%	11.36%	3.40%	-7.36%	3.90%
Țările de Jos	463.74	363.87	413.54	371.42	1.21%	-0.64%	-0.17%	-12.19%	2.63%	-32.80%	-13.80%	-21.93%
Polonia	443.97	468.02	405.70	483.77	-3.23%	2.55%	0.92%	0.75%	-5.56%	-3.59%	-8.87%	-0.88%
România	393.97	435.32	388.56	416.82	-8.76%	1.01%	-0.94%	-0.21%	-3.00%	5.02%	-1.16%	4.12%
Ungaria	(*)	199.02	269.99	193.94	(*)	-2.91%	-0.64%	-10.29%	(*)	-0.73%	14.25%	-6.33%

(*) date nedisponibile

PREȚ MEDIU PONDERAT LA INTRAREA ÎN ABATOR - CARCASE DE TINERET BOVIN (Z)

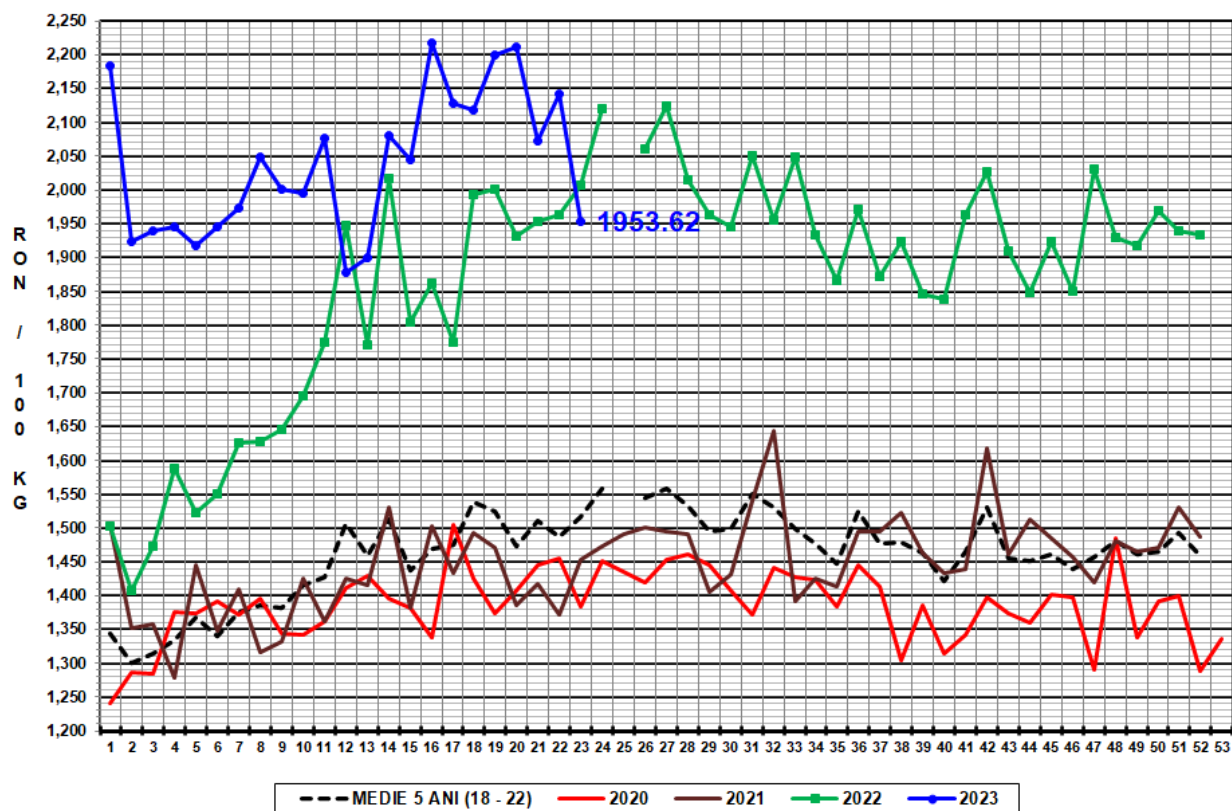

PREȚ MEDIU PONDERAT LA INTRAREA ÎN ABATOR - CARCASE DE TĂURAȘI (A)

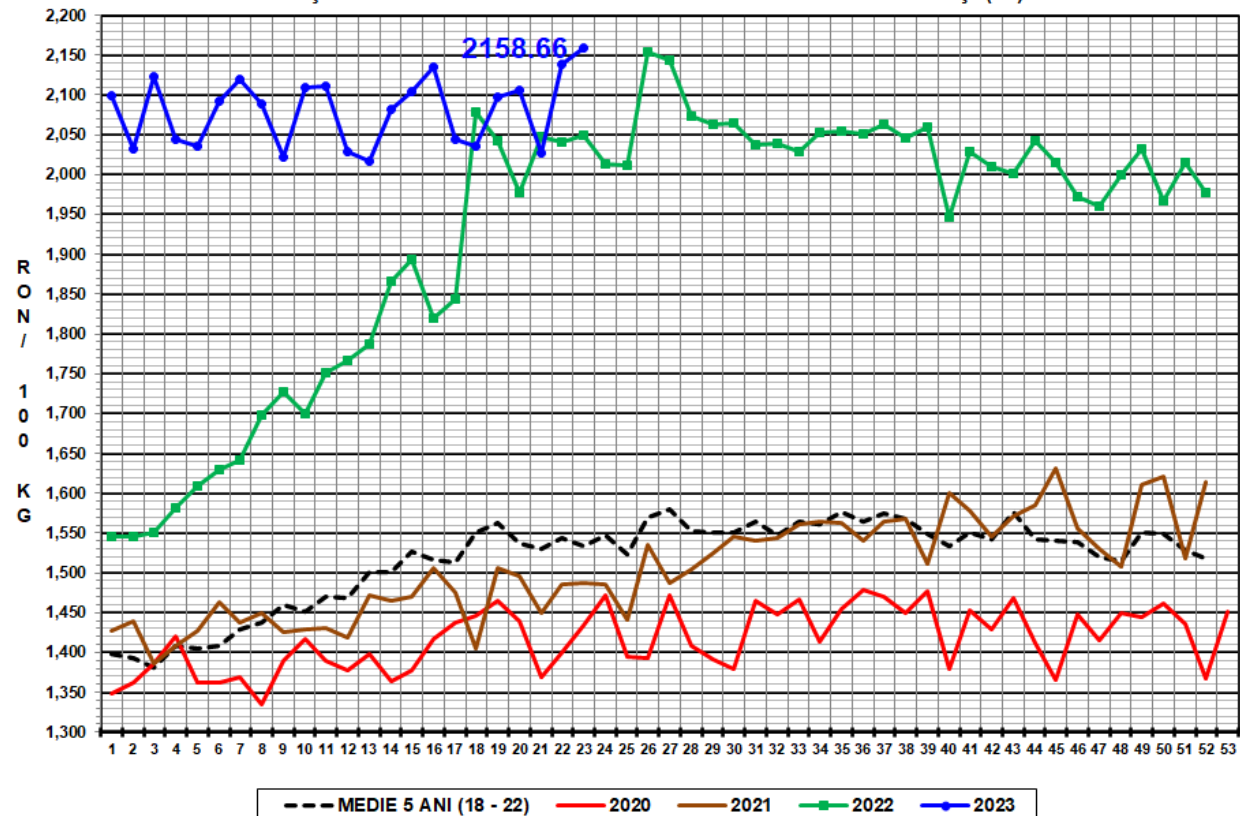



PREȚ MEDIU PONDERAT LA INTRAREA ÎN ABATOR - CARCASE DE VACI (D)

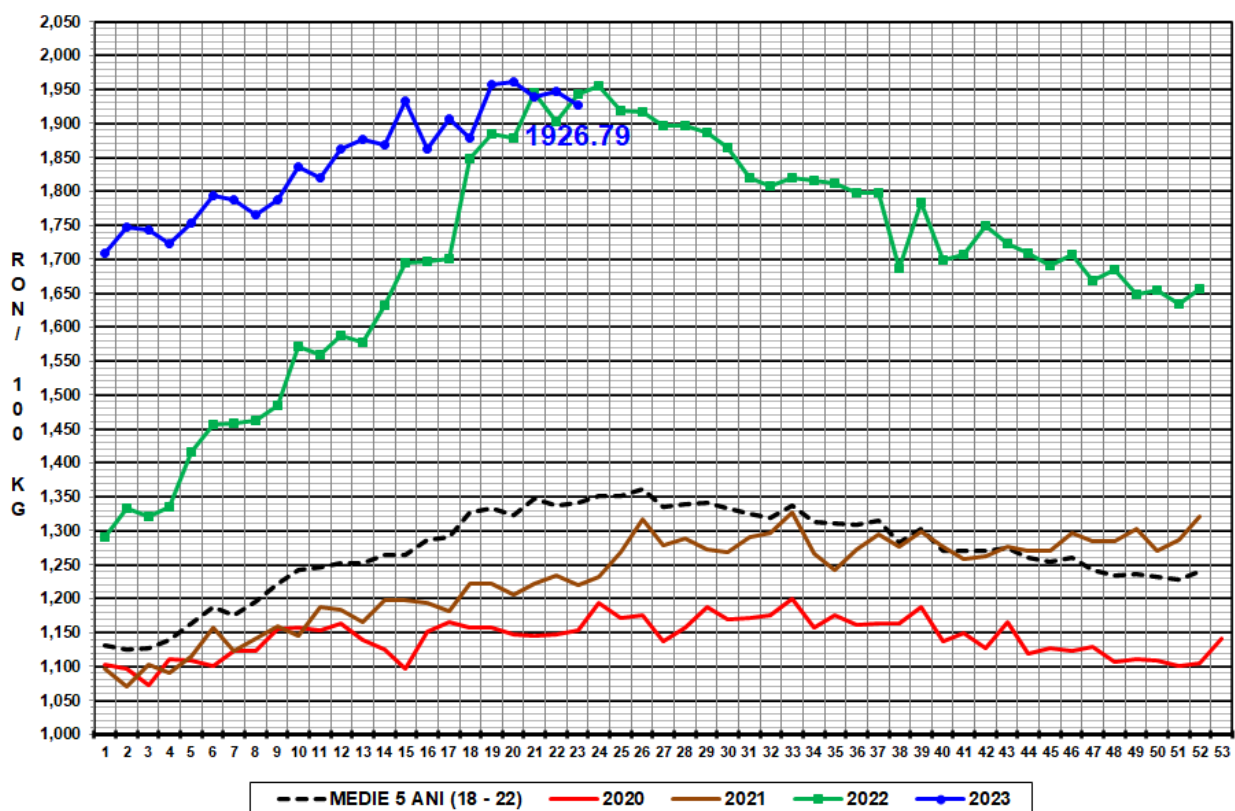

PREȚ MEDIU PONDERAT LA INTRAREA ÎN ABATOR - CARCASE DE VIȚELE (E)

