



Prețul de piață al bovinelor la intrarea în abator

Săptămâna 21 (22 – 28 mai 2023)

SITUAȚIA CARCASELOR DE BOVINE CLASIFICATE ÎN FUNCȚIE DE PROVENIENȚA BOVINELOR SACRIFICATE
ÎN SĂPTĂMÂNA 22 - 28 MAI 2023

PROVENIENȚĂ BOVINE SACRIFICATE			BOVINE				PREȚ FEZABIL CATEGORIILE:					
			CU VÂRSTA:				TOTAL		A, B, C, D, E, Z			
			DE 8 LUNI SAU MAI MULT (A, B, C, D, E, Z)		MAI MICĂ DE 8 LUNI (V)				TOATE CLASELE		CLASELE CONFORM ART 7, REG (UE) 2017/1184	
			NUMĂR	%	NUMĂR	%	NUMĂR	%	NUMĂR	%	NUMĂR	%
CUMPARATE			1,428	43.2	136	4.1	1,564	47.3	1,311	39.7	556	16.8
CRESCUTE	DE ABATOR ÎN FERMA PROPRIE		240	7.3	6	0.2	246	7.4	234	7.1	85	2.6
	ÎN NUMELE ABATORULUI		13	0	0	0	13	0	13	0	12	0
PRESTĂRI SERVICII	PRODUCĂTORI		204	6.2	3	0.1	207	6.3	195	5.9	139	4.2
	COMERCIANȚI, ȘI/SAU MIJLOCITORI CARE TRIMIT ANUAL ÎN VEDEREA SACRIFICĂRII	<10,000 BOVINE	137	4.1	1	0.0	138	4.2	136	4.1	62	1.9
		≥10,000 BOVINE	1,094	33.1	42	1.3	1,136	34.4	1,074	32.5	160	4.8
TOTAL			3,116	94.3	188	5.7	3,304	100.0	2,963	89.7	1,014	30.7

2,385 Carcase incluse în rapoartele naționale de prețuri de piață pentru carcasele de bovine cu vârsta de 8 luni sau mai mult
72.2% din total carcase clasificate

716 Carcase incluse în raportul național de prețuri de piață pentru Comisia Europeană
21.6% din total carcase clasificate

Factor general de ajustare pentru cheltuielile de transport a prețurilor raportate: 0.12 RON/kg carcasă caldă-2%

N.B. Prețurile medii ponderate săptămânale au fost calculate după cum urmează:

1. În toate cazurile de la paginile 2 și 3, precum și în cazul „per combinație categorie, clasă de conformație și grad de acoperire cu grăsime” de la pagina 4, au fost aplicate ponderi „real time”, care constau în greutatea individuală în viu, sau în carcasă ale bovinelor. Prețul mediu ponderat săptămânal (în viu sau în carcasă) este egal cu suma produselor dintre prețul individual (în viu sau în carcasă) și greutatea individuală (în viu sau în carcasă) împărțită la suma ponderilor (greutățile în viu sau în carcasă).

2. În cazul „per categorie” de la paginile 4 - 7, au fost aplicate de DG AGRI ponderi bazate pe „cifrele istorice” comunicate de statele membre privind distribuția în clasele SEUROP. Dacă pentru un anumit stat membru, prețurile pentru una sau mai multe dintre combinațiile categorie, clasă de conformație și grad de acoperire cu grăsime, lipsesc într-o săptămână, sunt luate în considerare ultimele prețuri disponibile pentru acest stat membru din maximum 10 săptămâni anterioare pentru a calcula mediile ponderate.

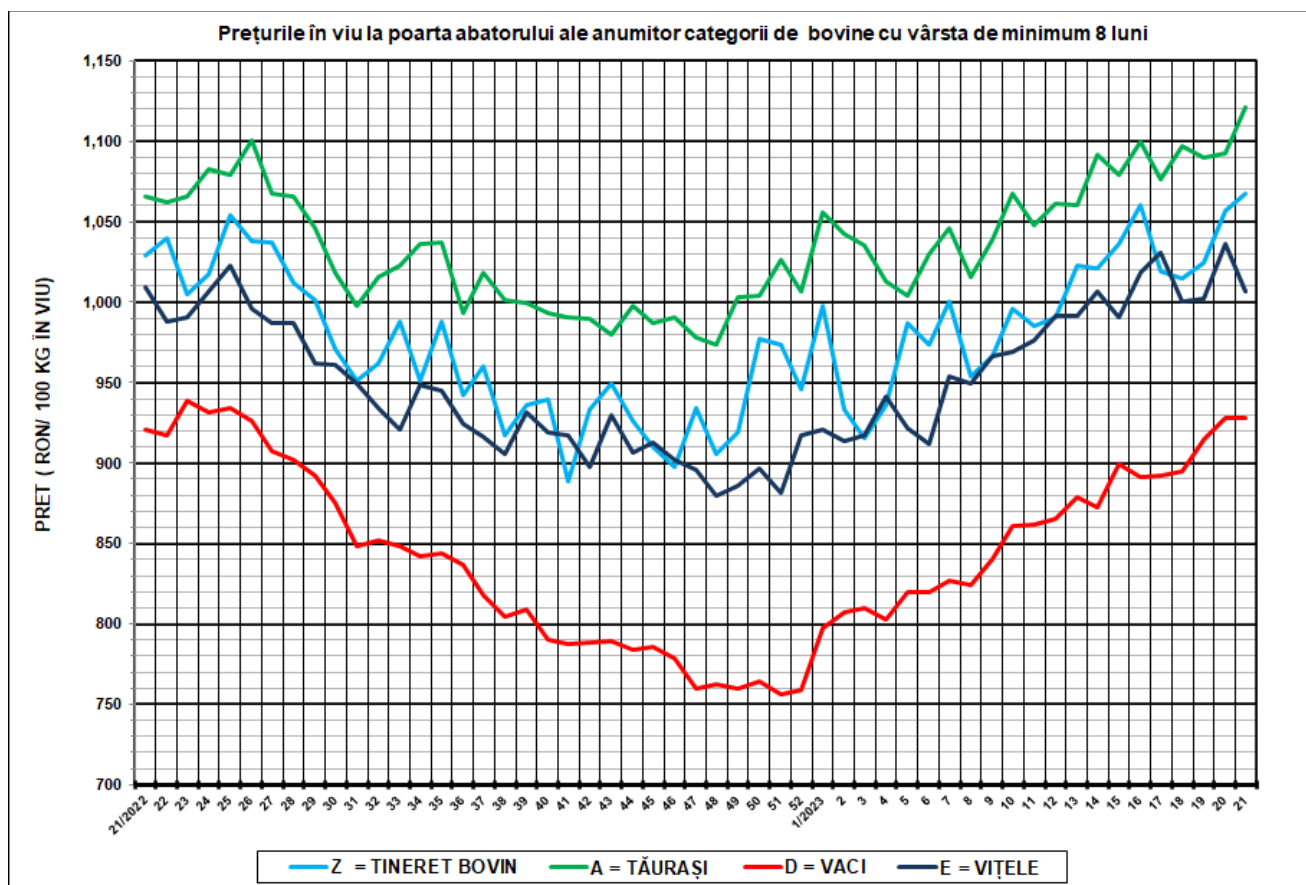

SĂPT 21 / 2022					
CATEGORIA	NUMĂR	GREUTATE VIE (KG)	PREȚ ÎN VIU (RON / 100 KG)	VARIATIE PREȚ	
				1 SĂPT	1 AN
Z = TINERET BOVIN	163	355.04	1,067.33	0.98%	3.76%
A = TĂURAȘI	539	501.81	1,120.96	2.62%	5.22%
D = VACI	1,139	536.26	927.54	-0.05%	0.74%
E = VIȚELE	268	450.09	1,006.43	-2.86%	-0.29%



Raport național prețuri de piață carcase de bovine cu vârsta de 8 luni sau mai mult, la intrarea în abator conform grilei UE

Săptămâna: 21

din: 22/05/2023

până în 28/05/2023

"A"- CARCASE DE MASCULI NECASTRAȚI CU VÂRSTA CUPRINSĂ ÎNȚRE 12 LUNI ȘI MAI PUȚIN DE 24 DE LUNI (TĂURAȘI)								
CONFORMAȚIE	PREȚ MEDIU (RON / 100 kg)					NUMĂR CARCASE	TOTAL	
	GRĂSIME						GREUTATE MEDIE	PREȚ MEDIU (RON / 100 kg)
	1	2	3	4	5			
E	0.0	2112.0	0.0	0.0	0.0	1	676.2	2112.0
U	2112.0	2134.3	2250.4	0.0	0.0	27	387.4	2206.2
R	2199.7	2150.9	2157.3	0.0	0.0	131	331.0	2175.4
O	2175.3	1976.6	1950.9	0.0	0.0	174	268.5	2084.8
P	2166.5	2162.6	0.0	0.0	0.0	206	194.9	2166.1
TOTAL	2177.2	2099.1	2094.9	0.0	0.0	539	262.3	2144.8

"B"- CARCASE DE MASCULI NECASTRAȚI CU VÂRSTA DE 24 DE LUNI ȘI MAI MULT (TAURI)								
CONFORMAȚIE	PREȚ MEDIU (RON / 100 kg)					NUMĂR CARCASE	TOTAL	
	GRĂSIME						GREUTATE MEDIE	PREȚ MEDIU (RON / 100 kg)
	1	2	3	4	5			
E	0.0	2112.0	0.0	0.0	0.0	4	435.4	2112.0
U	2122.9	2112.0	2112.0	0.0	0.0	14	378.1	2113.8
R	2096.6	2092.5	2019.6	2053.0	0.0	48	394.9	2079.5
O	2183.3	1807.3	1558.0	0.0	0.0	132	296.2	1975.6
P	2150.3	2139.2	0.0	0.0	0.0	72	207.3	2149.5
TOTAL	2159.5	1981.8	1761.0	2053.0	0.0	270	296.4	2044.8

"C"- CARCASE DE MASCULI CASTRAȚI CU VÂRSTA DE 12 LUNI ȘI MAI MULT (BOI)								
CONFORMAȚIE	PREȚ MEDIU (RON / 100 kg)					NUMĂR CARCASE	TOTAL	
	GRĂSIME						GREUTATE MEDIE	PREȚ MEDIU (RON / 100 kg)
	1	2	3	4	5			
E	0.0	0.0	0.0	0.0	0.0	0	0.0	0.0
U	0.0	0.0	0.0	0.0	0.0	0	0.0	0.0
R	0.0	2140.0	0.0	0.0	0.0	1	390.0	2140.0
O	1823.0	2063.0	2097.3	0.0	0.0	5	436.0	2058.0
P	0.0	0.0	0.0	0.0	0.0	0	0.0	0.0
TOTAL	1823.0	2095.5	2097.3	0.0	0.0	6	428.4	2070.4

"D"- CARCASE DE FEMELE CARE AU FĂTAT (VACI)								
CONFORMAȚIE	PREȚ MEDIU (RON / 100 kg)					NUMĂR CARCASE	TOTAL	
	GRĂSIME						GREUTATE MEDIE	PREȚ MEDIU (RON / 100 kg)
	1	2	3	4	5			
E	0.0	0.0	0.0	0.0	0.0	0	0.0	0.0
U	0.0	0.0	0.0	0.0	0.0	0	0.0	0.0
R	2215.1	2051.4	1996.6	1906.3	0.0	78	374.7	2039.9
O	1977.4	1940.5	1994.4	2031.1	0.0	438	292.6	1968.0
P	1980.2	1856.6	2005.1	0.0	0.0	623	209.3	1953.8
TOTAL	1983.5	1933.8	1995.4	1995.2	0.0	1139	252.6	1968.9

"E"- CARCASE ALE ALTOR BOVINE FEMELE CU VÂRSTA DE 12 LUNI ȘI MAI MULT (VIȚELE)								
CONFORMAȚIE	PREȚ MEDIU (RON / 100 kg)					NUMĂR CARCASE	TOTAL	
	GRĂSIME						GREUTATE MEDIE	PREȚ MEDIU (RON / 100 kg)
	1	2	3	4	5			
E	0.0	0.0	0.0	0.0	0.0	0	0.0	0.0
U	0.0	0.0	0.0	2002.0	0.0	1	402.8	2002.0
R	2096.4	2032.7	2197.7	0.0	0.0	15	308.6	2118.4
O	2087.8	2002.7	2057.4	2011.6	0.0	118	255.8	2047.0
P	1968.1	1974.1	2212.0	0.0	0.0	134	185.5	1971.4
TOTAL	2014.3	1999.0	2093.6	2007.9	0.0	268	224.1	2021.0

"Z"- CARCASE DE BOVINE CU VÂRSTA CUPRINSĂ ÎNȚRE 8 LUNI ȘI MAI PUȚIN DE 12 LUNI (TINERET BOVIN)								
CONFORMAȚIE	PREȚ MEDIU (RON / 100 kg)					NUMĂR CARCASE	TOTAL	
	GRĂSIME						GREUTATE MEDIE	PREȚ MEDIU (RON / 100 kg)
	1	2	3	4	5			
E	0.0	0.0	0.0	0.0	0.0	0	0.0	0.0
U	0.0	0.0	0.0	0.0	0.0	0	0.0	0.0
R	2036.5	0.0	0.0	0.0	0.0	7	187.3	2036.5
O	2211.1	2039.7	2320.0	0.0	0.0	62	196.5	2133.0
P	2094.6	2137.9	0.0	0.0	0.0	94	168.1	2095.8
TOTAL	2122.9	2046.7	2320.0	0.0	0.0	163	179.7	2108.6

TOATE CATEGORIILE								
CONFORMAȚIE	PREȚ MEDIU (RON / 100 kg)					NUMĂR CARCASE	TOTAL	
	GRĂSIME						GREUTATE MEDIE	PREȚ MEDIU (RON / 100 kg)
	1	2	3	4	5			
E	0.0	2112.0	0.0	0.0	0.0	5	483.5	2112.0
U	2119.5	2123.9	2227.2	2002.0	0.0	42	384.6	2170.8
R	2171.0	2096.5	2070.2	1944.7	0.0	280	349.5	2111.6
O	2098.2	1943.9	1948.4	2027.8	0.0	929	278.3	2008.0
P	2037.2	1913.0	2021.9	0.0	0.0	1129	200.3	2016.3
TOTAL	2070.3	1981.7	2004.1	2001.9	0.0	2385	252.0	2032.8

Prețuri incluse în raportul național de prețuri pentru Comisia Europeană



**Raport prețuri de piață din România versus prețuri de piață comunitare
conform Art.7 Regulamentul de punere în aplicare (UE) 2017/1184 al Comisiei din 20 aprilie 2017**

Săptămâna: 21

din: 22/05/2023

până în: 28/05/2023

CATEGORIA	CLASA	PREȚ MEDIU			PREȚ RO /PREȚ COMUNITAR (%)
		ROMANIA		UE	
		RON / 100 kg	€ / 100 kg	€ / 100 kg	
Z	U2	0.00	0.00	554.59	
Z	U3	0.00	0.00	542.80	
Z	R2	0.00	0.00	521.89	
Z	R3	0.00	0.00	535.45	
Z	O2	2039.72	410.89	477.34	-13.92
Z	O3	2320.00	467.35	499.06	-6.35
Z		2072.16	417.42	513.37	-18.69
A	U2	2134.32	429.94	521.63	-17.58
A	U3	2250.40	453.33	513.34	-11.69
A	R2	2150.85	433.27	487.99	-11.21
A	R3	2157.34	434.58	495.69	-12.33
A	O2	1976.57	398.16	455.10	-12.51
A	O3	1950.87	392.99	467.86	-16.00
A		2027.08	408.34	495.87	-17.65
B	R3	2019.59	406.83	467.03	-12.89
C	U2	0.00	0.00	527.74	
C	U3	0.00	0.00	526.72	
C	U4	0.00	0.00	529.89	
C	R3	0.00	0.00	519.84	
C	R4	0.00	0.00	522.18	
C	O3	2097.32	422.49	503.09	-16.02
C	O4	0.00	0.00	513.02	
C		2051.36	413.23	514.10	-19.62
D	R3	1996.56	402.19	493.20	-18.45
D	R4	1906.27	384.00	447.69	-14.23
D	O2	1940.49	390.90	394.51	-0.92
D	O3	1994.37	401.75	430.36	-6.65
D	O4	2031.12	409.15	429.30	-4.69
D	P2	1856.60	374.00	365.54	2.31
D	P3	2005.05	403.90	419.76	-3.78
D		1939.91	390.78	421.17	-7.22
E	U2	0.00	0.00	568.93	
E	U3	0.00	0.00	556.05	
E	U4	2002.00	403.29	495.92	-18.68
E	R2	2032.74	409.48	512.53	-20.11
E	R3	2197.71	442.71	516.10	-14.22
E	R4	0.00	0.00	510.91	
E	O2	2002.74	403.44	422.21	-4.45
E	O3	2057.37	414.44	469.13	-11.66
E	O4	2011.58	405.22	493.99	-17.97
E		2049.57	412.87	516.46	-20.06
TOATE CATEGORIILE		2000.08	402.90	475.39	-15.25

CATEGORII ȘI CLASE DE REFERINȚĂ ÎN UE27: ZR3, AR3, CR3, DO3 ȘI ER3



**CARCASE DE CARCASE DE BOVINE CU VÂRSTA DE 8 LUNI SAU MAI MULT LA INTRAREA ÎN ABATOR
CONFORM ART.7 REGULAMENTUL DE PUNERE ÎN APLICARE (UE) 2017/1184 AL COMISIEI DIN 20 APRILIE 2017**

Cotații naționale (RON / 100 kg)	SĂPT 21/2023	VARIAȚIE		
		1 SĂPT	1 AN	Medie 5 ani (17 - 21)
Tineret Bovin „Z”	2,072.16	-6.28%	6.03%	37.21%
Tăurași „A”	2,027.08	-3.76%	-1.00%	32.46%
Vaci „D”	1,939.91	-1.11%	-0.21%	44.08%
Vițele „E”	2,049.57	-4.60%	-0.34%	38.19%

Prețuri medii europene (€ / 100 kg)	SĂPT 21/2023				VARIAȚIE							
					1 SĂPT				1 AN			
	Z	A	D	E	Z	A	D	E	Z	A	D	E
UE27	513.37	495.87	421.17	516.46	-0.60%	-0.84%	-0.49%	-0.59%	7.88%	-0.34%	-2.26%	1.63%
Franța	(*)	534.98	490.43	557.10	(*)	-0.18%	0.18%	-0.03%	(*)	2.76%	-0.82%	5.65%
Germania	484.11	465.70	418.90	466.43	-0.89%	-1.78%	-1.44%	-1.34%	5.47%	-5.38%	-10.87%	-7.83%
Italia	592.84	551.57	357.78	576.80	2.87%	-0.09%	-0.83%	0.28%	7.25%	4.90%	-6.08%	5.48%
Țările de Jos	462.45	349.55	420.72	394.04	-2.11%	8.96%	-0.49%	-1.97%	-0.09%	-34.75%	-16.14%	-8.91%
Polonia	459.44	462.71	401.60	485.37	1.18%	-3.11%	-2.27%	-1.48%	5.60%	-9.42%	-12.48%	-1.57%
România	417.42	408.34	390.78	412.87	-6.40%	-3.88%	-1.24%	-4.72%	5.60%	-1.40%	-0.62%	-0.74%
Ungaria	(*)	226.48	258.47	201.69	(*)	12.83%	19.01%	-6.38%	(*)	24.42%	6.91%	7.45%

(*) date nedisponibile

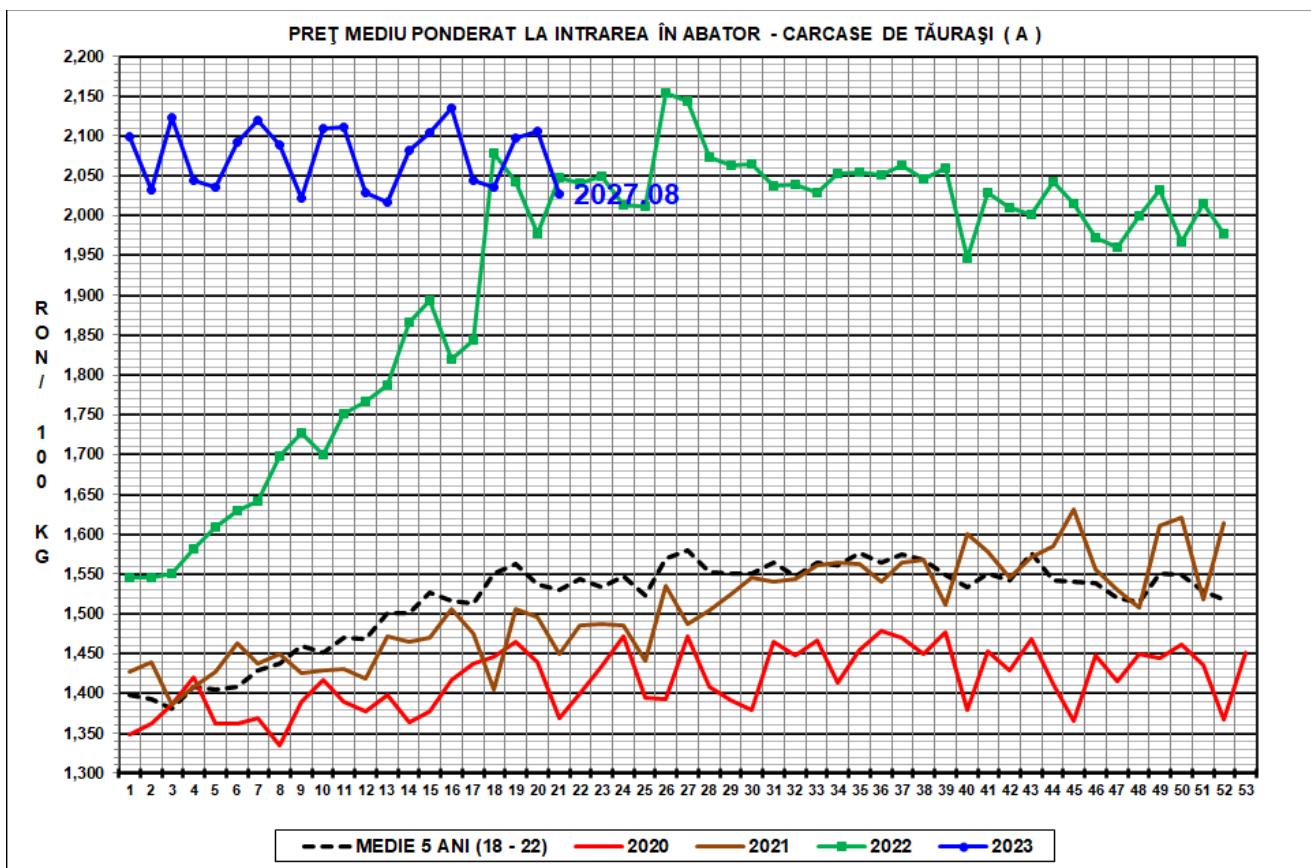
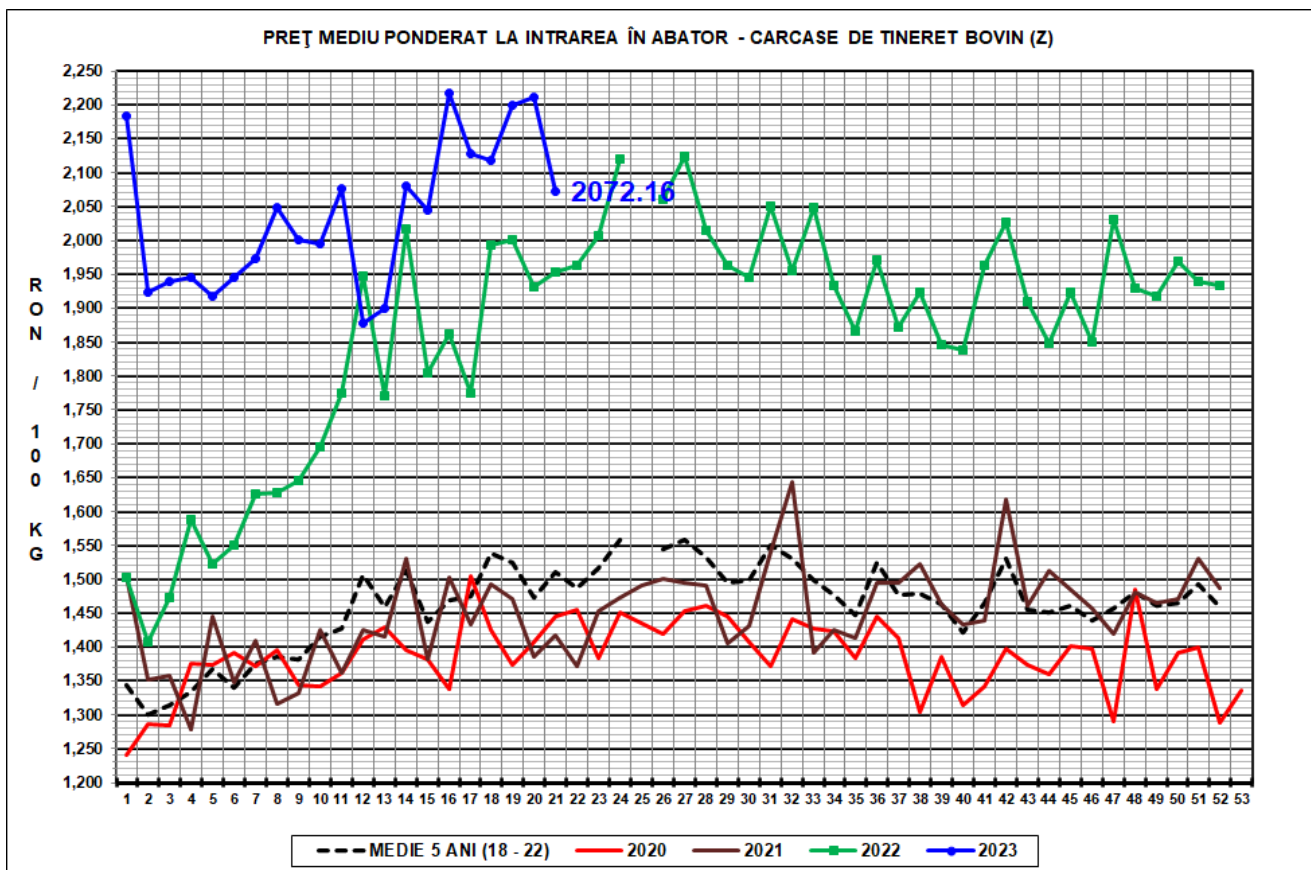



PREȚ MEDIU PONDERAT LA INTRAREA ÎN ABATOR - CARCASE DE VACI (D)

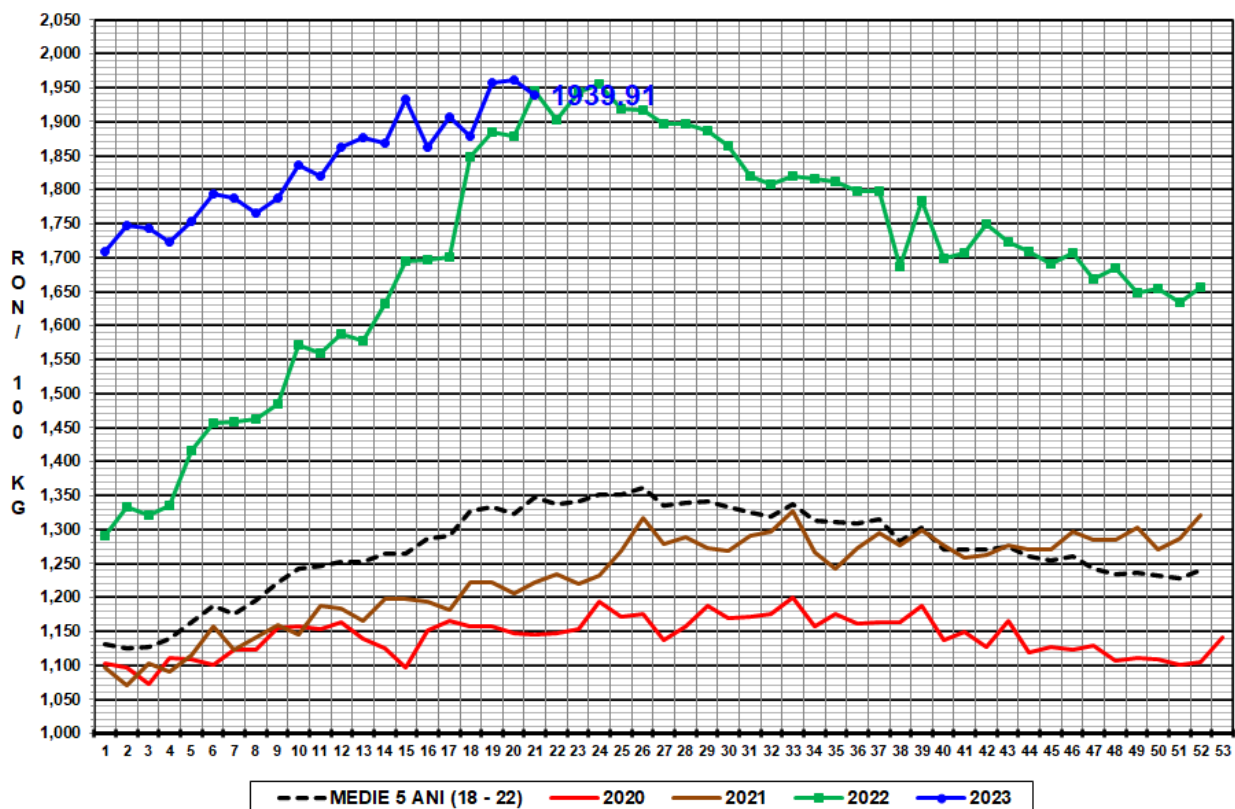

PREȚ MEDIU PONDERAT LA INTRAREA ÎN ABATOR - CARCASE DE VIȚELE (E)

