



Prețul de piață al bovinelor la intrarea în abator

Săptămâna 20 (15 – 21 mai 2023)

SITUAȚIA CARCASELOR DE BOVINE CLASIFICATE ÎN FUNCȚIE DE PROVENIENȚA BOVINELOR SACRIFICATE
ÎN SĂPTĂMÂNA 15 - 21 MAI 2023

PROVENIENȚĂ BOVINE SACRIFICATE		BOVINE						PREȚ FEZABIL CATEGORIILE:				
		CU VÂRSTA:				TOTAL		A, B, C, D, E, Z				
		DE 8 LUNI SAU MAI MULT (A, B, C, D, E, Z)		MAI MICĂ DE 8 LUNI (V)				TOATE CLASELE		CLASELE CONFORM ART 7, REG (UE) 2017/1184		
		NUMĂR	%	NUMĂR	%	NUMĂR	%	NUMĂR	%	NUMĂR	%	
CUMPĂRATE		1,623	45.8	106	3.0	1,729	48.8	1,503	42.5	640	18.1	
CRESCUTE	DE ABATOR ÎN FERMA PROPRIE	284	8.0	5	0.1	289	8.2	280	7.9	78	2.2	
	ÎN NUMELE ABATORULUI	0	0	0	0	0	0	0	0	0	0	
PRESTĂRI SERVICII	PRODUCĂTORI	186	5.3	1	0.0	187	5.3	172	4.9	95	2.7	
	COMERCIANȚI, ȘI SAU MIJLOCITORI CARE TRIMIT ANUAL ÎN VEDEREA SACRIFICĂRII	<10,000 BOVINE	140	4.0	2	0.1	142	4.0	136	3.8	58	1.6
		≥10,000 BOVINE	1,127	31.8	66	1.9	1,193	33.7	1,115	31.5	163	4.6
TOTAL		3,360	94.9	180	5.1	3,540	100.0	3,206	90.6	1,034	29.2	

2,618 Carcase incluse în rapoartele naționale de prețuri de piață pentru carcasele de bovine cu vârsta de 8 luni sau mai mult
74.0% din total carcase clasificate

803 Carcase incluse în raportul național de prețuri de piață pentru Comisia Europeană
22.7% din total carcase clasificate

Factor general de ajustare pentru cheltuielile de transport a prețurilor raportate: 0.12 RON/kg carcasă caldă-2%

N.B. Prețurile medii ponderate săptămânale au fost calculate după cum urmează:

1. În toate cazurile de la paginile 2 și 3, precum și în cazul „per combinație categorie, clasă de conformație și grad de acoperire cu grăsime” de la pagina 4, au fost aplicate ponderi „real time”, care constau în greutatea individuală în viu, sau în carcasă ale bovinelor. Prețul mediu ponderat săptămânal (în viu sau în carcasă) este egal cu suma produselor dintre prețul individual (în viu sau în carcasă) și greutatea individuală (în viu sau în carcasă) împărțită la suma ponderilor (greutățile în viu sau în carcasă).

2. În cazul „per categorie” de la paginile 4 - 7, au fost aplicate de DG AGRI ponderi bazate pe „cifrele istorice” comunicate de statele membre privind distribuția în clasele SEUROP. Dacă pentru un anumit stat membru, prețurile pentru una sau mai multe dintre combinațiile categorie, clasă de conformație și grad de acoperire cu grăsime, lipsesc într-o săptămână, sunt luate în considerare ultimele prețuri disponibile pentru acest stat membru din maximum 10 săptămâni anterioare pentru a calcula mediile ponderate.

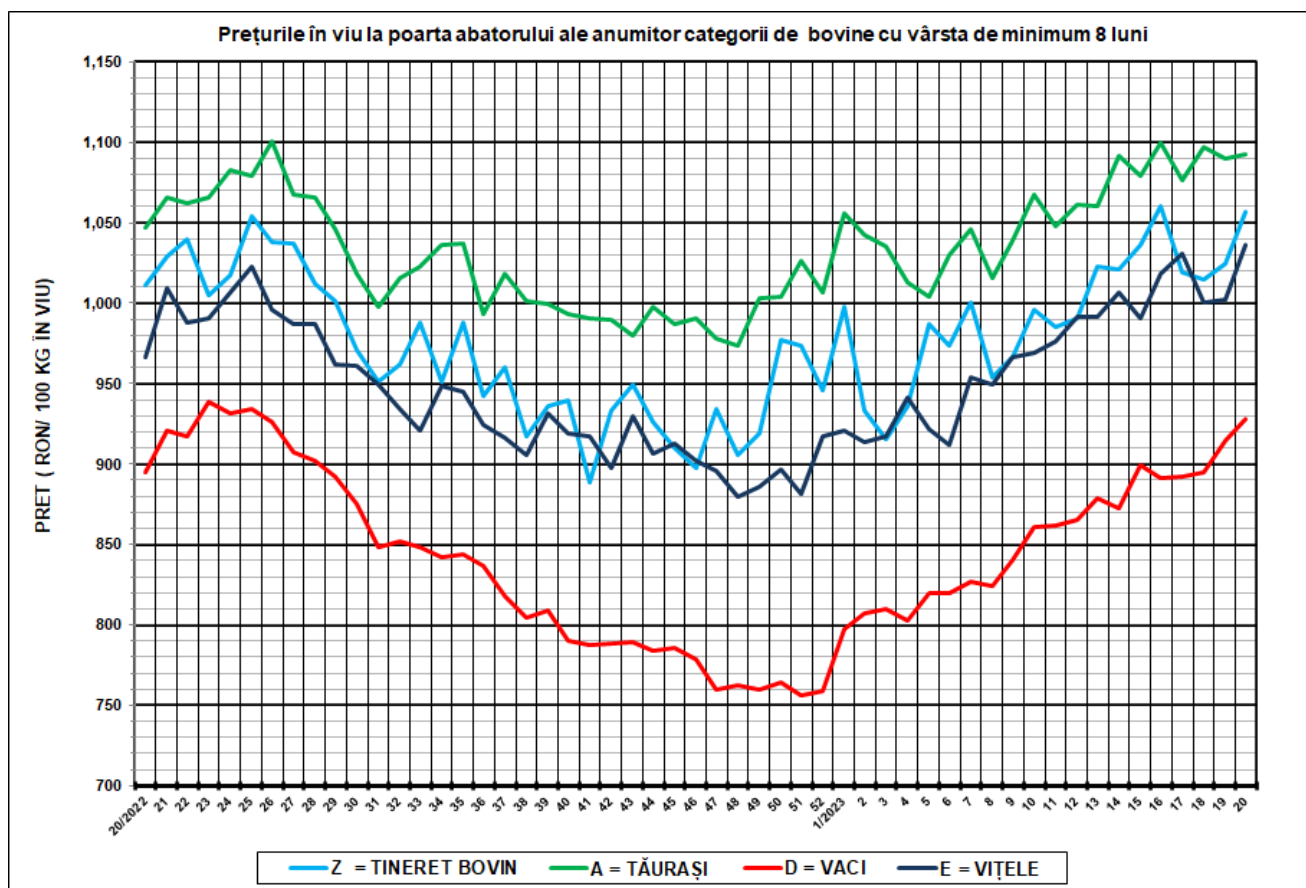

SĂPT 20 / 2022					
CATEGORIA	NUMĂR	GREUTATE VIE (KG)	PREȚ ÎN VIU (RON / 100 KG)	VARIAȚIE PREȚ	
				1 SĂPT	1 AN
Z = TINERET BOVIN	189	355.25	1,056.97	3.18%	4.51%
A = TĂURAȘI	517	497.51	1,092.31	0.21%	4.32%
D = VACI	1,316	556.06	928.01	1.44%	3.75%
E = VIȚELE	326	438.86	1,036.03	3.42%	7.15%



Raport național prețuri de piață carcase de bovine cu vârsta de 8 luni sau mai mult, la intrarea în abator conform grilei UE

Săptămâna: 20

din: 15/05/2023

până în 21/05/2023

"A"- CARCASE DE MASCULI NECASTRAȚI CU VÂRSTA CUPRINSĂ ÎNȚRE 12 LUNI ȘI MAI PUȚIN DE 24 DE LUNI (TĂURAȘI)								
CONFORMAȚIE	PREȚ MEDIU (RON / 100 kg)					NUMĂR CARCASE	TOTAL	
	GRĂSIME						GREUTATE MEDIE	PREȚ MEDIU (RON / 100 kg)
	1	2	3	4	5			
E	0.0	0.0	0.0	0.0	0.0	0	0.0	0.0
U	2112.0	2115.4	2321.7	0.0	0.0	20	400.7	2269.8
R	2137.8	2135.5	2158.3	0.0	0.0	134	319.9	2141.3
O	2106.8	2100.0	2021.8	0.0	0.0	173	272.3	2092.2
P	2087.7	2115.9	0.0	0.0	0.0	190	182.3	2090.9
TOTAL	2107.9	2116.5	2160.0	0.0	0.0	517	256.5	2118.5

"B"- CARCASE DE MASCULI NECASTRAȚI CU VÂRSTA DE 24 DE LUNI ȘI MAI MULT (TAURI)								
CONFORMAȚIE	PREȚ MEDIU (RON / 100 kg)					NUMĂR CARCASE	TOTAL	
	GRĂSIME						GREUTATE MEDIE	PREȚ MEDIU (RON / 100 kg)
	1	2	3	4	5			
E	0.0	0.0	0.0	0.0	0.0	0	0.0	0.0
U	2210.0	2112.0	2190.6	2212.0	2304.0	15	432.5	2198.6
R	2091.8	2149.1	2093.9	0.0	0.0	70	347.5	2105.8
O	2137.7	2070.6	1838.5	0.0	0.0	107	303.8	2068.8
P	2074.1	1898.8	0.0	0.0	0.0	74	215.0	2051.5
TOTAL	2103.0	2076.1	2040.4	2212.0	2304.0	266	297.8	2087.3

"C"- CARCASE DE MASCULI CASTRAȚI CU VÂRSTA DE 12 LUNI ȘI MAI MULT (BOI)								
CONFORMAȚIE	PREȚ MEDIU (RON / 100 kg)					NUMĂR CARCASE	TOTAL	
	GRĂSIME						GREUTATE MEDIE	PREȚ MEDIU (RON / 100 kg)
	1	2	3	4	5			
E	0.0	0.0	0.0	0.0	0.0	0	0.0	0.0
U	0.0	0.0	0.0	0.0	0.0	0	0.0	0.0
R	0.0	0.0	0.0	0.0	0.0	0	0.0	0.0
O	0.0	1936.9	2092.6	0.0	0.0	4	335.1	2032.1
P	0.0	0.0	0.0	0.0	0.0	0	0.0	0.0
TOTAL	0.0	1936.9	2092.6	0.0	0.0	4	335.1	2032.1

"D"- CARCASE DE FEMELE CARE AU FĂTAT (VACI)								
CONFORMAȚIE	PREȚ MEDIU (RON / 100 kg)					NUMĂR CARCASE	TOTAL	
	GRĂSIME						GREUTATE MEDIE	PREȚ MEDIU (RON / 100 kg)
	1	2	3	4	5			
E	0.0	0.0	0.0	0.0	0.0	0	0.0	0.0
U	0.0	0.0	1912.0	1912.0	0.0	13	432.9	1912.0
R	1893.5	2041.6	2026.9	1713.8	1964.2	88	382.9	1996.9
O	1936.4	1966.1	2043.2	2042.0	0.0	550	296.8	1984.6
P	1984.0	1865.8	2008.5	2314.0	0.0	665	212.6	1959.7
TOTAL	1970.1	1946.8	2031.1	1929.8	1964.2	1316	261.4	1974.4

"E"- CARCASE ALE ALTOR BOVINE FEMELE CU VÂRSTA DE 12 LUNI ȘI MAI MULT (VIȚELE)								
CONFORMAȚIE	PREȚ MEDIU (RON / 100 kg)					NUMĂR CARCASE	TOTAL	
	GRĂSIME						GREUTATE MEDIE	PREȚ MEDIU (RON / 100 kg)
	1	2	3	4	5			
E	0.0	0.0	0.0	0.0	0.0	0	0.0	0.0
U	2309.0	0.0	0.0	0.0	0.0	1	381.2	2309.0
R	2252.2	2127.6	2355.2	0.0	0.0	27	345.4	2209.9
O	2082.2	2106.6	2144.1	2112.0	0.0	110	258.4	2099.0
P	2078.8	2030.7	2063.4	2115.0	0.0	188	172.2	2072.3
TOTAL	2096.1	2092.5	2181.6	2113.3	0.0	326	216.3	2102.5

"Z"- CARCASE DE BOVINE CU VÂRSTA CUPRINSĂ ÎNȚRE 8 LUNI ȘI MAI PUȚIN DE 12 LUNI (TINERET BOVIN)								
CONFORMAȚIE	PREȚ MEDIU (RON / 100 kg)					NUMĂR CARCASE	TOTAL	
	GRĂSIME						GREUTATE MEDIE	PREȚ MEDIU (RON / 100 kg)
	1	2	3	4	5			
E	0.0	0.0	0.0	0.0	0.0	0	0.0	0.0
U	0.0	0.0	0.0	0.0	0.0	0	0.0	0.0
R	2112.0	2096.3	2112.0	0.0	0.0	5	241.5	2106.1
O	2082.5	2240.8	2131.0	0.0	0.0	42	194.1	2115.9
P	2124.2	2108.8	0.0	0.0	0.0	142	169.7	2123.2
TOTAL	2115.1	2166.5	2121.6	0.0	0.0	189	177.0	2120.8

TOATE CATEGORIILE								
CONFORMAȚIE	PREȚ MEDIU (RON / 100 kg)					NUMĂR CARCASE	TOTAL	
	GRĂSIME						GREUTATE MEDIE	PREȚ MEDIU (RON / 100 kg)
	1	2	3	4	5			
E	0.0	0.0	0.0	0.0	0.0	0	0.0	0.0
U	2208.7	2114.8	2172.5	1971.3	2304.0	49	418.6	2149.8
R	2125.7	2103.2	2088.1	1713.8	1964.2	324	343.9	2095.2
O	2038.0	2013.3	2034.2	2046.1	0.0	986	284.8	2028.0
P	2034.6	1916.4	2015.7	2212.4	0.0	1259	197.3	2014.4
TOTAL	2047.1	2009.4	2064.9	1950.0	2090.2	2618	252.5	2038.0

Prețuri incluse în raportul național de prețuri pentru Comisia Europeană



**Raport prețuri de piață din România versus prețuri de piață comunitare
conform Art.7 Regulamentul de punere în aplicare (UE) 2017/1184 al Comisiei din 20 aprilie 2017**

Săptămâna: 20

din: 15/05/2023

până în: 21/05/2023

CATEGORIA	CLASA	PREȚ MEDIU			PREȚ RO /PREȚ COMUNITAR (%)
		ROMANIA		UE	
		RON / 100 kg	€ / 100 kg	€ / 100 kg	
Z	U2	0.00	0.00	551.16	
Z	U3	0.00	0.00	546.71	
Z	R2	2096.30	422.82	526.19	-19.65
Z	R3	2112.00	425.99	538.72	-20.93
Z	O2	2240.83	451.97	481.67	-6.17
Z	O3	2131.00	429.82	502.63	-14.49
Z		2211.12	445.98	516.44	-13.64
A	U2	2115.40	426.67	526.52	-18.96
A	U3	2321.74	468.29	516.46	-9.33
A	R2	2135.52	430.73	491.67	-12.39
A	R3	2158.32	435.33	501.15	-13.13
A	O2	2099.96	423.56	459.38	-7.80
A	O3	2021.77	407.79	471.43	-13.50
A		2106.22	424.82	500.08	-15.05
B	R3	2093.88	422.33	481.07	-12.21
C	U2	0.00	0.00	537.88	
C	U3	0.00	0.00	532.02	
C	U4	0.00	0.00	531.82	
C	R3	0.00	0.00	523.95	
C	R4	0.00	0.00	525.41	
C	O3	2092.57	422.07	504.43	-16.33
C	O4	0.00	0.00	517.23	
C		2049.84	413.45	517.36	-20.08
D	R3	2026.92	408.83	495.65	-17.52
D	R4	1713.82	345.67	457.53	-24.45
D	O2	1966.11	396.56	397.69	-0.28
D	O3	2043.23	412.12	431.68	-4.53
D	O4	2041.95	411.86	435.42	-5.41
D	P2	1865.85	376.34	366.43	2.70
D	P3	2008.50	405.11	420.39	-3.63
D		1961.69	395.67	423.25	-6.52
E	U2	0.00	0.00	563.07	
E	U3	0.00	0.00	558.76	
E	U4	0.00	0.00	505.24	
E	R2	2127.63	429.14	516.82	-16.97
E	R3	2355.18	475.04	518.27	-8.34
E	R4	0.00	0.00	514.41	
E	O2	2106.61	424.90	434.89	-2.30
E	O3	2144.12	432.47	474.14	-8.79
E	O4	2112.00	425.99	498.27	-14.51
E		2148.46	433.34	519.51	-16.59
TOATE CATEGORIILE		2068.04	417.12	478.92	-12.90

CATEGORII ȘI CLASE DE REFERINȚĂ ÎN UE27: ZR3, AR3, CR3, DO3 ȘI ER3



CARCASE DE CARCASE DE BOVINE CU VÂRSTA DE 8 LUNI SAU MAI MULT LA INTRAREA ÎN ABATOR
CONFORM ART.7 REGULAMENTUL DE PUNERE ÎN APLICARE (UE) 2017/1184 AL COMISIEI DIN 20 APRILIE 2017

Cotații naționale (RON / 100 kg)	SĂPT 20/2023	VARIAȚIE		
		1 SĂPT	1 AN	Medie 5 ani (17 - 21)
Tineret Bovin „Z”	2,211.12	0.50%	14.46%	50.05%
Tăurași „A”	2,106.22	0.41%	6.51%	37.06%
Vaci „D”	1,961.69	0.28%	4.42%	48.16%
Vițele „E”	2,148.46	1.42%	10.37%	47.99%

Prețuri medii europene (€ / 100 kg)	SĂPT 20/2023				VARIAȚIE							
					1 SĂPT				1 AN			
	Z	A	D	E	Z	A	D	E	Z	A	D	E
UE27	516.44	500.08	423.25	519.51	0.64%	-0.83%	0.02%	-0.44%	9.88%	-0.91%	-1.84%	2.44%
Franța	(*)	535.96	489.53	557.25	(*)	-0.37%	0.13%	0.23%	(*)	3.03%	-0.52%	5.83%
Germania	488.47	474.13	425.00	472.76	0.00%	-1.31%	-0.39%	-0.68%	1.33%	-8.45%	-12.02%	-8.88%
Italia	576.29	552.07	360.78	575.20	2.87%	-0.04%	6.92%	-1.48%	4.26%	5.00%	-5.29%	5.19%
Țările de Jos	472.42	320.81	422.81	401.95	0.80%	-13.91%	0.28%	10.90%	0.84%	-42.18%	-16.68%	-14.36%
Polonia	454.07	477.56	410.95	492.67	-2.07%	-2.25%	-1.24%	-0.84%	-3.31%	-5.63%	-9.60%	0.85%
România	445.98	424.82	395.67	433.34	-0.12%	-0.21%	-0.34%	0.80%	14.21%	6.29%	4.20%	10.13%
Ungaria	(*)	200.72	217.19	215.43	(*)	1.77%	3.69%	3.44%	(*)	8.54%	-10.06%	4.21%

(*) date nedisponibile

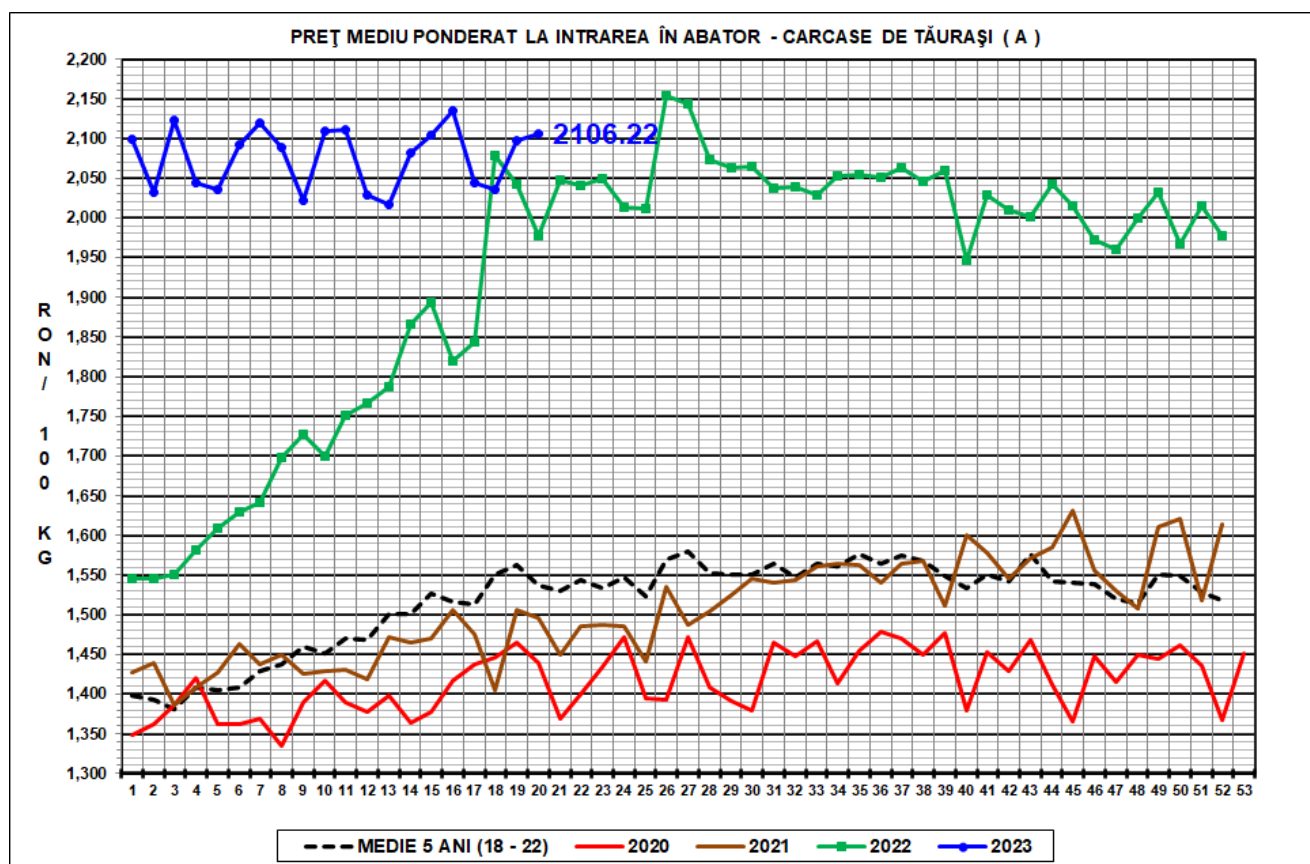
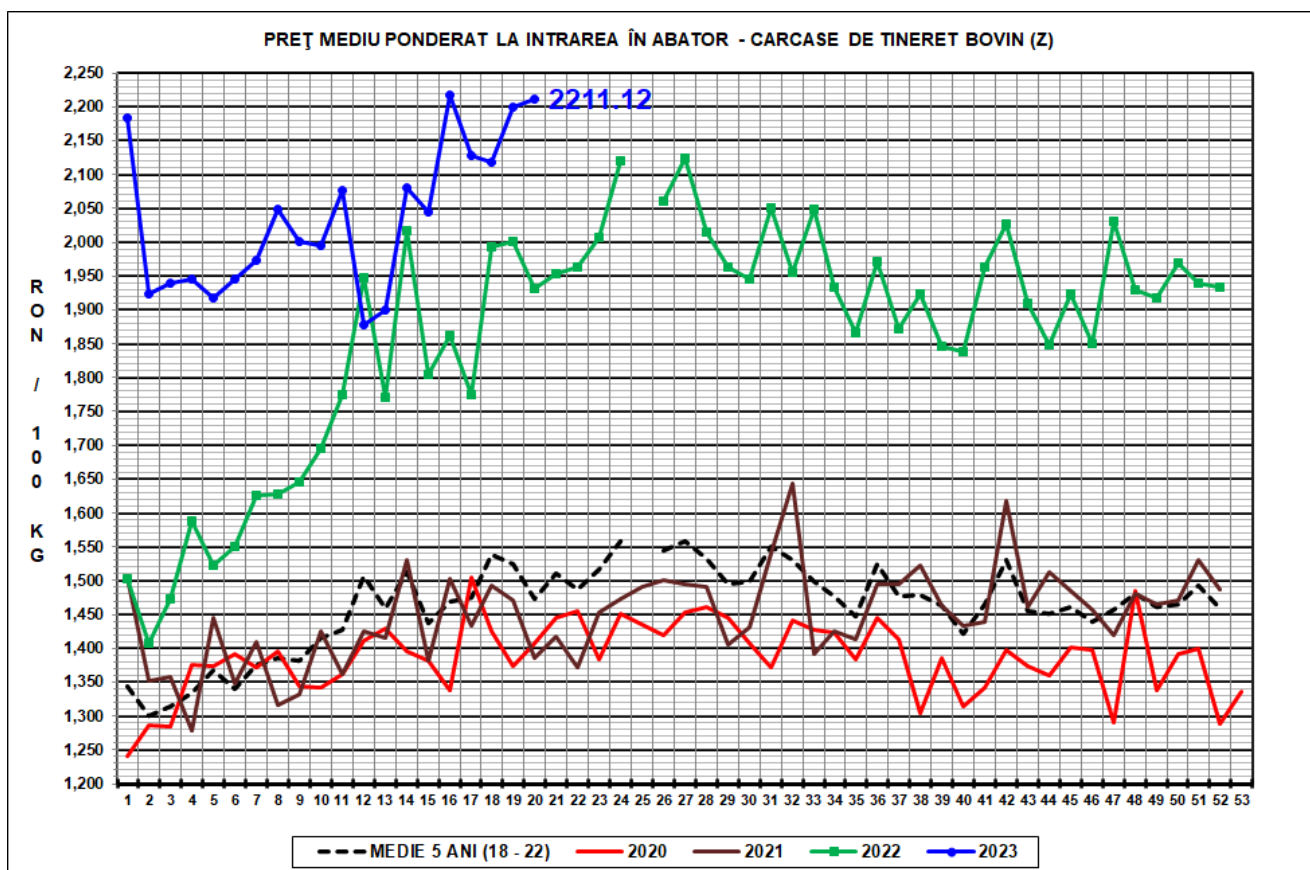



PREȚ MEDIU PONDERAT LA INTRAREA ÎN ABATOR - CARCASE DE VACI (D)

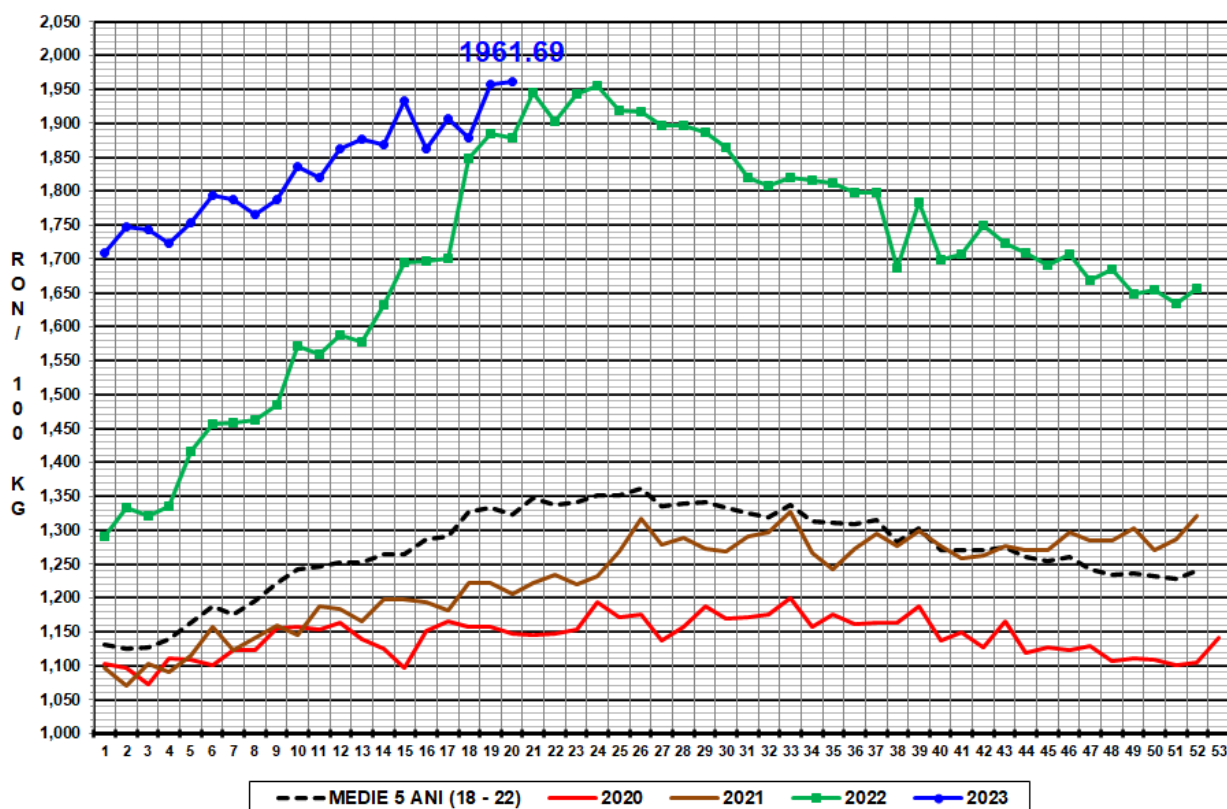

PREȚ MEDIU PONDERAT LA INTRAREA ÎN ABATOR - CARCASE DE VIȚELE (E)

