



Prețul de piață al bovinelor la intrarea în abator Săptămâna 19 (8 – 14 mai 2023)

SITUAȚIA CARCASELOR DE BOVINE CLASIFICATE ÎN FUNCȚIE DE PROVENIENȚA BOVINELOR SACRIFICATE
ÎN SĂPTĂMÂNA 8 - 14 MAI 2023

PROVENIENȚĂ BOVINE SACRIFICATE		BOVINE						PREȚ FEZABIL CATEGORIILE:				
		CU VÂRSTA:				TOTAL		A, B, C, D, E, Z				
		DE 8 LUNI SAU MAI MULT (A, B, C, D, E, Z)		MAI MICĂ DE 8 LUNI (V)				TOATE CLASELE		CLASELE CONFORM ART 7, REG (UE) 2017/1184		
		NUMĂR	%	NUMĂR	%	NUMĂR	%	NUMĂR	%	NUMĂR	%	
CUMPARATE		1,778	49.4	105	2.9	1,883	52.3	1,639	45.6	666	18.5	
CRESCUTE	DE ABATOR ÎN FERMA PROPRIE	216	6.0	10	0.3	226	6.3	208	5.8	74	2.1	
	ÎN NUMELE ABATORULUI	0	0	0	0	0	0	0	0	0	0	
PRESTĂRI SERVICII	PRODUCĂTORI	99	2.8	6	0.2	105	2.9	89	2.5	49	1.4	
	COMERCIANȚI, ȘI/SAU MIJLOCITORI CARE TRIMIT ANUAL ÎN VEDEREA SACRIFICĂRII	<10,000 BOVINE	128	3.6	3	0.1	131	3.6	125	3.5	58	1.6
		≥10,000 BOVINE	1,165	32.4	88	2.4	1,253	34.8	1,139	31.7	189	5.3
TOTAL		3,386	94.1	212	5.9	3,598	100.0	3,200	88.9	1,036	28.8	

2,778 Carcase incluse în rapoartele naționale de prețuri de piață pentru carcasele de bovine cu vârsta de 8 luni sau mai mult
77.3% din total carcase clasificate

855 Carcase incluse în raportul național de prețuri de piață pentru Comisia Europeană
23.8% din total carcase clasificate

Factor general de ajustare pentru cheltuielile de transport a prețurilor raportate: 0.12 RON/kg carcasă caldă-2%

N.B. Prețurile medii ponderate săptămânale au fost calculate după cum urmează:

1. În toate cazurile de la paginile 2 și 3, precum și în cazul „per combinație categorie, clasă de conformație și grad de acoperire cu grăsime” de la pagina 4, au fost aplicate ponderi „real time”, care constau în greutatea individuale în viu, sau în carcasă ale bovinelor. Prețul mediu ponderat săptămânal (în viu sau în carcasă) este egal cu suma produselor dintre prețul individual (în viu sau în carcasă) și greutatea individuală (în viu sau în carcasă) împărțită la suma ponderilor (greutățile în viu sau în carcasă).

2. În cazul „per categorie” de la paginile 4 - 7, au fost aplicate de DG AGRI ponderi bazate pe „cifrele istorice” comunicate de statele membre privind distribuția în clasele SEUROP. Dacă pentru un anumit stat membru, prețurile pentru una sau mai multe dintre combinațiile categorie, clasă de conformație și grad de acoperire cu grăsime, lipsesc într-o săptămână, sunt luate în considerare ultimele prețuri disponibile pentru acest stat membru din maximum 10 săptămâni anterioare pentru a calcula mediile ponderate.

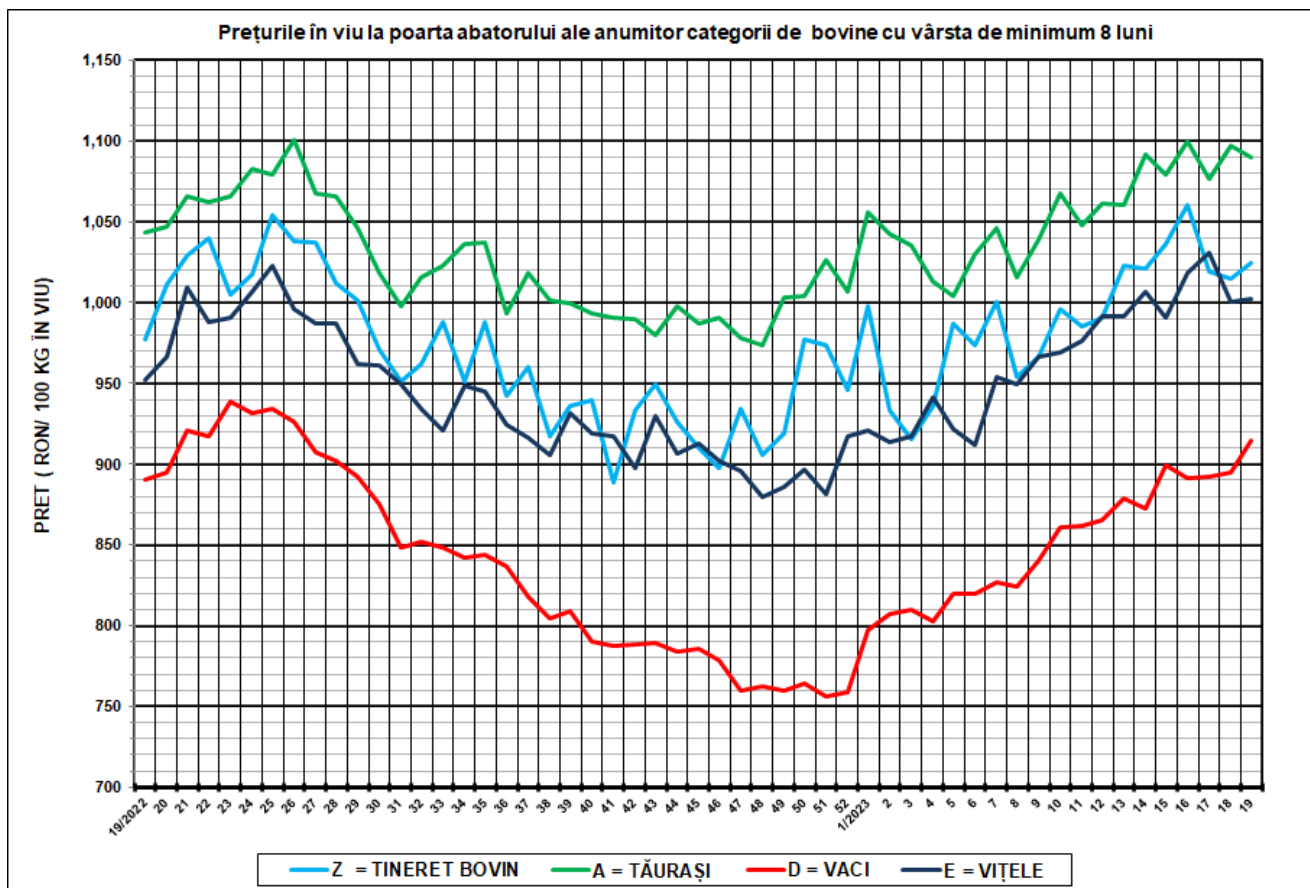

SĂPT 19 / 2022					
CATEGORIA	NUMĂR	GREUTATE VIE (KG)	PREȚ ÎN VIU (RON / 100 KG)	VARIAȚIE PREȚ	
				1 SĂPT	1 AN
Z = TINERET BOVIN	211	367.90	1,024.36	0.94%	4.79%
A = TĂURAȘI	481	499.25	1,089.99	-0.68%	4.50%
D = VACI	1,572	550.04	914.88	2.22%	2.79%
E = VIȚELE	292	471.94	1,001.78	0.11%	5.18%



Raport național prețuri de piață carcace de bovine cu vârsta de 8 luni sau mai mult, la intrarea în abator conform grilei UE

Săptămâna: 19

din: 08/05/2023

până în 14/05/2023

"A"- CARCACE DE MASCULI NECASTRAȚI CU VÂRSTA CUPRINSĂ ÎNȚRE 12 LUNI ȘI MAI PUȚIN DE 24 DE LUNI (TĂURAȘI)								
CONFORMAȚIE	PREȚ MEDIU (RON / 100 kg)					NUMĂR CARCACE	GREUTATE MEDIE	PREȚ MEDIU (RON / 100 kg)
	GRĂSIME							
	1	2	3	4	5			
E	0.0	0.0	0.0	0.0	0.0	0	0.0	0.0
U	2208.0	2133.5	2266.2	0.0	0.0	21	396.6	2229.8
R	2089.4	2017.6	2113.1	0.0	0.0	97	323.9	2068.6
O	2097.8	2111.4	2109.4	2234.0	0.0	228	258.9	2102.2
P	2076.5	2172.7	0.0	0.0	0.0	135	192.2	2083.9
TOTAL	2090.4	2081.5	2184.9	2234.0	0.0	481	259.3	2098.4

"B"- CARCACE DE MASCULI NECASTRAȚI CU VÂRSTA DE 24 DE LUNI ȘI MAI MULT (TAURI)								
CONFORMAȚIE	PREȚ MEDIU (RON / 100 kg)					NUMĂR CARCACE	GREUTATE MEDIE	PREȚ MEDIU (RON / 100 kg)
	GRĂSIME							
	1	2	3	4	5			
E	0.0	0.0	0.0	0.0	0.0	0	0.0	0.0
U	0.0	2136.1	2012.0	0.0	0.0	5	407.1	2083.7
R	2125.1	2146.1	2152.7	2083.1	0.0	59	373.3	2135.0
O	2045.1	1936.6	1874.5	1679.3	0.0	101	304.7	1984.3
P	2125.9	1958.1	0.0	0.0	0.0	46	218.7	2093.6
TOTAL	2083.5	2050.2	1988.8	1921.3	0.0	211	307.6	2055.5

"C"- CARCACE DE MASCULI CASTRAȚI CU VÂRSTA DE 12 LUNI ȘI MAI MULT (BOI)								
CONFORMAȚIE	PREȚ MEDIU (RON / 100 kg)					NUMĂR CARCACE	GREUTATE MEDIE	PREȚ MEDIU (RON / 100 kg)
	GRĂSIME							
	1	2	3	4	5			
E	0.0	0.0	0.0	0.0	0.0	0	0.0	0.0
U	0.0	0.0	2012.0	0.0	0.0	1	327.3	2012.0
R	0.0	2060.0	2045.9	0.0	0.0	6	419.4	2048.4
O	0.0	2093.8	0.0	0.0	0.0	2	286.7	2093.8
P	0.0	1841.3	0.0	0.0	0.0	2	171.9	1841.3
TOTAL	0.0	2018.9	2041.3	0.0	0.0	11	341.9	2033.2

"D"- CARCACE DE FEMELE CARE AU FĂȚAT (VACI)								
CONFORMAȚIE	PREȚ MEDIU (RON / 100 kg)					NUMĂR CARCACE	GREUTATE MEDIE	PREȚ MEDIU (RON / 100 kg)
	GRĂSIME							
	1	2	3	4	5			
E	0.0	0.0	0.0	0.0	0.0	0	0.0	0.0
U	1712.0	0.0	0.0	2494.0	0.0	2	413.2	2284.2
R	2013.0	2072.5	2043.6	1999.1	0.0	99	399.7	2050.0
O	1963.7	1968.7	2018.8	1943.2	0.0	636	291.1	1978.8
P	1922.5	1873.5	1911.5	0.0	0.0	835	214.2	1910.5
TOTAL	1937.0	1953.8	2014.1	1996.5	0.0	1572	257.2	1956.2

"E"- CARCACE ALE ALTOR BOVINE FEMELE CU VÂRSTA DE 12 LUNI ȘI MAI MULT (VITELE)								
CONFORMAȚIE	PREȚ MEDIU (RON / 100 kg)					NUMĂR CARCACE	GREUTATE MEDIE	PREȚ MEDIU (RON / 100 kg)
	GRĂSIME							
	1	2	3	4	5			
E	0.0	0.0	0.0	0.0	0.0	0	0.0	0.0
U	0.0	2062.0	0.0	0.0	0.0	1	274.3	2062.0
R	2138.0	2038.6	2312.2	0.0	0.0	25	323.9	2120.7
O	2033.8	2048.8	2150.2	2201.0	0.0	147	245.8	2053.2
P	2020.5	1935.2	0.0	0.0	0.0	119	193.5	2003.2
TOTAL	2036.8	2022.7	2191.5	2201.0	0.0	292	231.3	2044.3

"Z"- CARCACE DE BOVINE CU VÂRSTA CUPRINSĂ ÎNȚRE 8 LUNI ȘI MAI PUȚIN DE 12 LUNI (TINERET BOVIN)								
CONFORMAȚIE	PREȚ MEDIU (RON / 100 kg)					NUMĂR CARCACE	GREUTATE MEDIE	PREȚ MEDIU (RON / 100 kg)
	GRĂSIME							
	1	2	3	4	5			
E	0.0	0.0	0.0	0.0	0.0	0	0.0	0.0
U	0.0	2030.0	0.0	0.0	0.0	1	235.9	2030.0
R	2051.1	2037.3	0.0	0.0	0.0	9	234.8	2046.2
O	2025.5	2191.8	2470.1	0.0	0.0	75	201.5	2075.1
P	2026.9	2020.9	0.0	0.0	0.0	126	169.7	2026.8
TOTAL	2027.4	2143.1	2470.1	0.0	0.0	211	184.1	2046.7

TOATE CATEGORIILE								
CONFORMAȚIE	PREȚ MEDIU (RON / 100 kg)					NUMĂR CARCACE	GREUTATE MEDIE	PREȚ MEDIU (RON / 100 kg)
	GRĂSIME							
	1	2	3	4	5			
E	0.0	0.0	0.0	0.0	0.0	0	0.0	0.0
U	1995.8	2122.8	2223.5	2494.0	0.0	31	388.0	2195.1
R	2089.1	2071.0	2085.2	2026.1	0.0	295	358.5	2078.5
O	2026.6	1998.4	2023.1	1952.1	0.0	1189	274.8	2014.5
P	1968.6	1894.7	1911.5	0.0	0.0	1263	205.6	1952.7
TOTAL	2002.4	1989.9	2046.5	2002.7	0.0	2778	253.5	2004.4

Prețuri incluse în raportul național de prețuri pentru Comisia Europeană



**Raport prețuri de piață din România versus prețuri de piață comunitare
conform Art.7 Regulamentul de punere în aplicare (UE) 2017/1184 al Comisiei din 20 aprilie 2017**

Săptămâna: 19

din: 08/05/2023

până în: 14/05/2023

CATEGORIA	CLASA	PREȚ MEDIU			PREȚ RO /PREȚ COMUNITAR (%)
		ROMANIA		UE	
		RON / 100 kg	€ / 100 kg	€ / 100 kg	
Z	U2	2030.00	412.00	546.09	-24.55
Z	U3	0.00	0.00	543.57	
Z	R2	2037.29	413.48	519.33	-20.38
Z	R3	0.00	0.00	535.88	
Z	O2	2191.80	444.84	480.28	-7.38
Z	O3	2470.15	501.33	499.79	0.31
Z		2200.09	446.52	513.16	-12.99
A	U2	2133.46	433.00	529.83	-18.28
A	U3	2266.17	459.93	520.31	-11.60
A	R2	2017.64	409.49	495.78	-17.40
A	R3	2113.09	428.86	504.55	-15.00
A	O2	2111.39	428.52	465.45	-7.93
A	O3	2109.41	428.12	476.95	-10.24
A		2097.56	425.71	504.25	-15.58
B	R3	2152.68	436.90	487.47	-10.37
C	U2	0.00	0.00	532.91	
C	U3	2012.00	408.35	528.81	-22.78
C	U4	0.00	0.00	531.12	
C	R3	2045.89	415.22	522.94	-20.60
C	R4	0.00	0.00	525.98	
C	O3	0.00	0.00	508.77	
C	O4	0.00	0.00	519.58	
C		2054.35	416.94	518.62	-19.61
D	R3	2043.60	414.76	496.30	-16.43
D	R4	1999.10	405.73	457.79	-11.37
D	O2	1968.66	399.55	402.01	-0.61
D	O3	2018.76	409.72	433.52	-5.49
D	O4	1943.17	394.38	436.75	-9.70
D	P2	1873.48	380.23	367.46	3.48
D	P3	1911.46	387.94	411.11	-5.64
D		1956.30	397.04	423.19	-6.18
E	U2	2062.00	418.49	573.30	-27.00
E	U3	0.00	0.00	558.99	
E	U4	0.00	0.00	504.62	
E	R2	2038.60	413.74	516.81	-19.94
E	R3	2312.24	469.28	520.08	-9.77
E	R4	0.00	0.00	517.10	
E	O2	2048.85	415.82	437.11	-4.87
E	O3	2150.22	436.40	477.30	-8.57
E	O4	2201.04	446.71	502.05	-11.02
E		2118.30	429.92	521.82	-17.61
TOATE CATEGORIILE		2061.84	418.46	480.62	-12.93

CATEGORII ȘI CLASE DE REFERINȚĂ ÎN UE27: ZR3, AR3, CR3, DO3 ȘI ER3



CARCASE DE CARCASE DE BOVINE CU VÂRSTA DE 8 LUNI SAU MAI MULT LA INTRAREA ÎN ABATOR
CONFORM ART.7 REGULAMENTUL DE PUNERE ÎN APLICARE (UE) 2017/1184 AL COMISIEI DIN 20 APRILIE 2017

Cotații naționale (RON / 100 kg)	SĂPT 19/2023	VARIAȚIE		
		1 SĂPT	1 AN	Medie 5 ani (17 - 21)
Tineret Bovin „Z”	2,200.09	3.84%	9.99%	44.39%
Tăurași „A”	2,097.56	3.04%	2.74%	34.16%
Vaci „D”	1,956.30	4.13%	3.79%	46.81%
Vițele „E”	2,118.30	0.25%	9.33%	43.82%

Prețuri medii europene (€ / 100 kg)	SĂPT 19/2023				VARIAȚIE							
					1 SĂPT				1 AN			
	Z	A	D	E	Z	A	D	E	Z	A	D	E
UE27	513.16	504.25	423.19	521.82	-0.21%	-0.17%	-0.46%	0.45%	8.34%	-1.17%	-1.85%	2.75%
Franța	(*)	537.95	488.88	555.95	(*)	-0.37%	-0.31%	0.07%	(*)	3.77%	0.16%	5.81%
Germania	488.47	480.42	426.68	476.01	2.46%	-0.35%	0.32%	0.16%	-0.82%	-11.41%	-13.65%	-10.77%
Italia	560.23	552.30	337.42	583.87	-2.64%	1.95%	-6.06%	0.56%	6.73%	7.10%	-11.28%	6.40%
Țările de Jos	468.67	372.67	421.61	362.44	-1.66%	14.44%	1.31%	-6.43%	-0.18%	-32.15%	-17.25%	-25.03%
Polonia	463.66	488.57	416.13	496.85	1.11%	-0.27%	0.02%	1.18%	-5.07%	-4.59%	-8.01%	1.86%
România	446.52	425.71	397.04	429.92	3.88%	3.09%	4.18%	0.29%	10.42%	3.14%	4.20%	9.76%
Ungaria	(*)	197.23	209.46	208.26	(*)	-2.64%	1.26%	-0.48%	(*)	-9.72%	-10.09%	-5.67%

(*) date nedisponibile

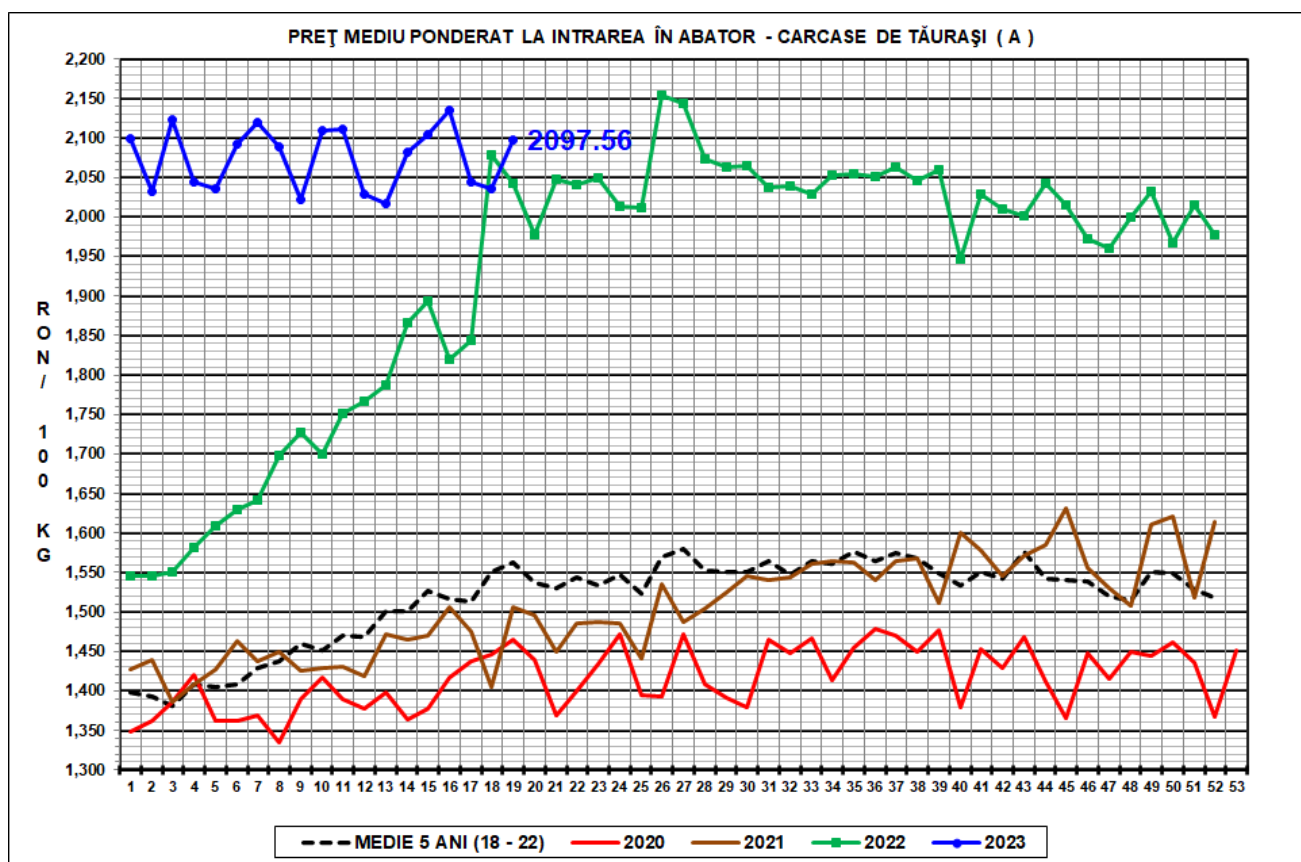
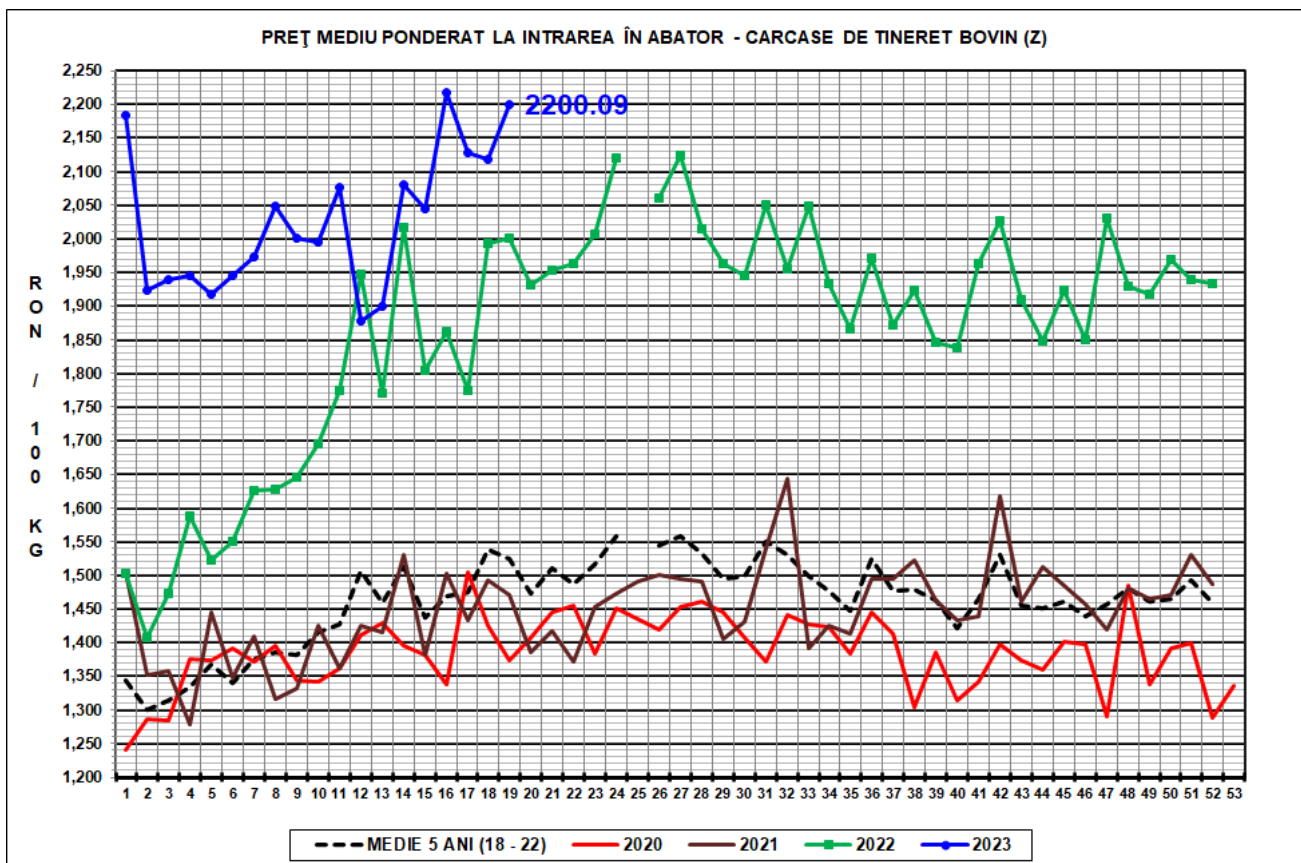

PREȚ MEDIU PONDERAT LA INTRAREA ÎN ABATOR - CARCASE DE VACI (D)

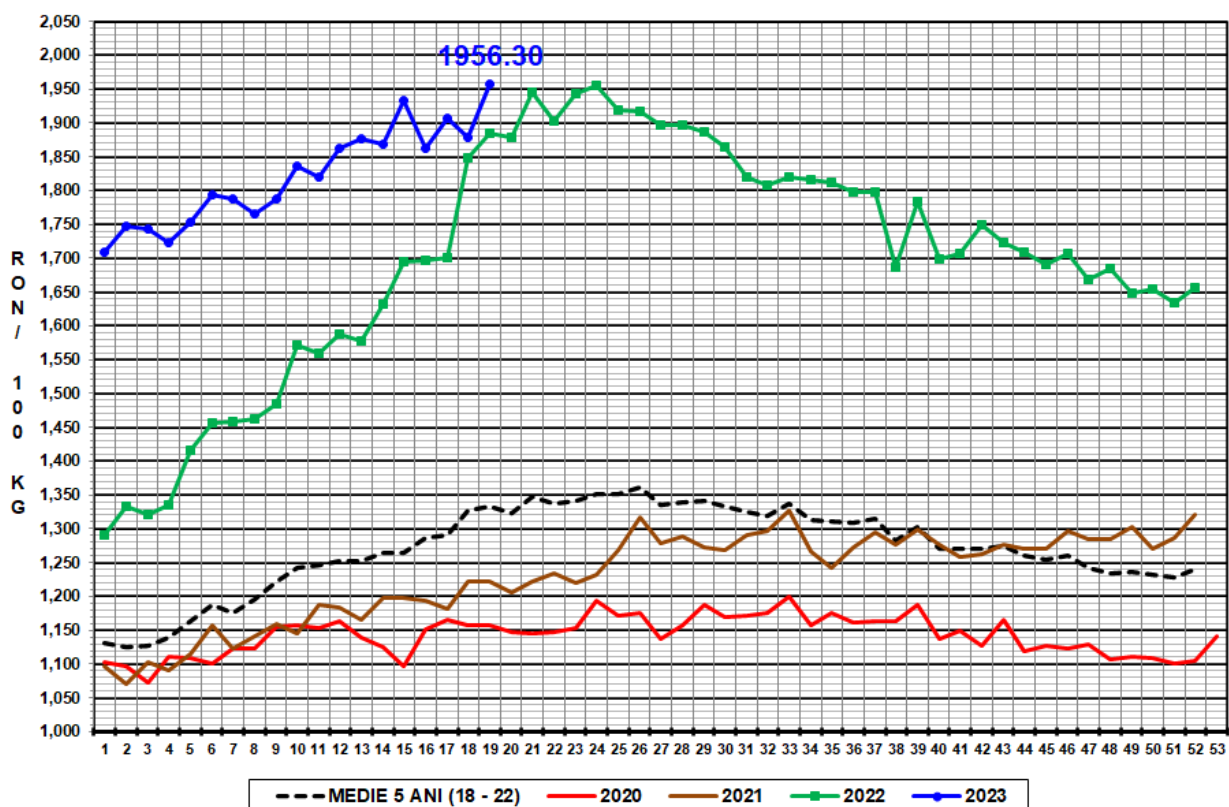

PREȚ MEDIU PONDERAT LA INTRAREA ÎN ABATOR - CARCASE DE VITELE (E)

