



Prețul de piață al bovinelor la intrarea în abator

Săptămâna 17 (24 – 30 aprilie 2023)

SITUAȚIA CARCASELOR DE BOVINE CLASIFICATE ÎN FUNCȚIE DE PROVENIENȚA BOVINELOR SACRIFICATE
ÎN SĂPTĂMÂNA 24 - 30 APRILIE 2023

PROVENIENȚĂ BOVINE SACRIFICATE		BOVINE						PREȚ FEZABIL CATEGORIILE:				
		CU VÂRSTA:				TOTAL		A, B, C, D, E, Z				
		DE 8 LUNI SAU MAI MULT (A, B, C, D, E, Z)		MAI MICĂ DE 8 LUNI (V)				TOATE CLASELE		CLASELE CONFORM ART 7, REG (UE) 2017/1184		
		NUMĂR	%	NUMĂR	%	NUMĂR	%	NUMĂR	%	NUMĂR	%	
CUMPARATE		1,858	52.0	83	2.3	1,941	54.3	1,753	49.0	737	20.6	
CRESCUTE	DE ABATOR ÎN FERMA PROPRIE	276	7.7	8	0.2	284	7.9	267	7.5	99	2.8	
	ÎN NUMELE ABATORULUI	1	0.0	0	0.0	1	0.0	1	0.0	0	0.0	
PRESTĂRI SERVICII	PRODUCĂTORI	114	3.2	3	0.1	117	3.3	110	3.1	64	1.8	
	COMERCIANȚI, ȘI SAU MIJLOCITORI CARE TRIMIT ANUAL ÎN VEDEREA SACRIFICĂRII	<10,000 BOVINE	127	3.6	12	0.3	139	3.9	125	3.5	49	1.4
		≥10,000 BOVINE	1,057	29.6	35	1.0	1,092	30.6	1,045	29.2	166	4.6
TOTAL		3,433	96.1	141	3.9	3,574	100.0	3,301	92.4	1,115	31.2	

2,798 Carcase incluse în rapoartele naționale de prețuri de piață pentru carcasele de bovine cu vârsta de 8 luni sau mai mult
78.2% din total carcase clasificate

903 Carcase incluse în raportul național de prețuri de piață pentru Comisia Europeană
25.2% din total carcase clasificate

Factor general de ajustare pentru cheltuielile de transport a prețurilor raportate: 0.12 RON/kg carcasă caldă-2%

N.B. Prețurile medii ponderate săptămânale au fost calculate după cum urmează:

1. În toate cazurile de la paginile 2 și 3, precum și în cazul „per combinație categorie, clasă de conformație și grad de acoperire cu grăsime” de la pagina 4, au fost aplicate ponderi „real time”, care constau în greutatea individuale în viu, sau în carcasă ale bovinelor. Prețul mediu ponderat săptămânal (în viu sau în carcasă) este egal cu suma produselor dintre prețul individual (în viu sau în carcasă) și greutatea individuală (în viu sau în carcasă) împărțită la suma ponderilor (greutățile în viu sau în carcasă).

2. În cazul „per categorie” de la paginile 4 - 7, au fost aplicate de DG AGRI ponderi bazate pe „cifrele istorice” comunicate de statele membre privind distribuția în clasele SEUROP. Dacă pentru un anumit stat membru, prețurile pentru una sau mai multe dintre combinațiile categorie, clasă de conformație și grad de acoperire cu grăsime, lipsesc într-o săptămână, sunt luate în considerare ultimele prețuri disponibile pentru acest stat membru din maximum 10 săptămâni anterioare pentru a calcula mediile ponderate.

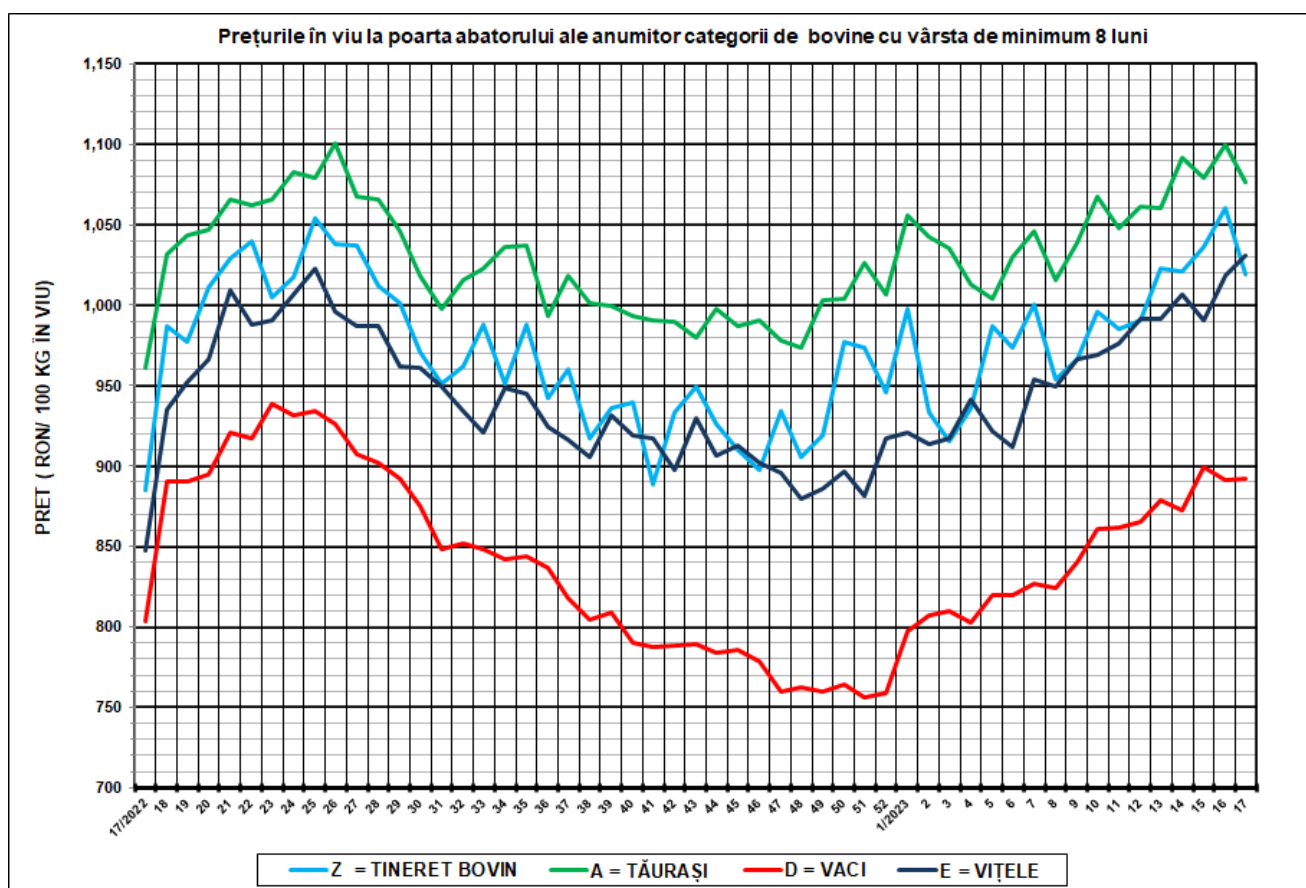

SĂPT 17 / 2022					
CATEGORIA	NUMĂR	GREUTATE VIE (KG)	PREȚ ÎN VIU (RON / 100 KG)	VARIAȚIE PREȚ	
				1 SĂPT	1 AN
Z = TINERET BOVIN	181	347.02	1,019.54	-3.89%	15.25%
A = TĂURAȘI	409	510.40	1,076.26	-2.11%	11.98%
D = VACI	1,546	548.60	891.86	0.01%	11.00%
E = VIȚELE	346	482.90	1,031.08	1.24%	21.69%



Raport național prețuri de piață carcase de bovine cu vârsta de 8 luni sau mai mult, la intrarea în abator conform grilei UE

Săptămâna: 17

din: 24/04/2023

până în 30/04/2023

"A"- CARCASE DE MASCULI NECASTRAȚI CU VÂRSTA CUPRINSĂ ÎNȚRE 12 LUNI ȘI MAI PUȚIN DE 24 DE LUNI (TĂURAȘI)								
CONFORMAȚIE	PREȚ MEDIU (RON / 100 kg)					TOTAL		
	GRĂSIMI					NUMĂR CARCASE	GREUTATE MEDIE	PREȚ MEDIU (RON / 100 kg)
	1	2	3	4	5			
E	0.0	0.0	0.0	0.0	0.0	0	0.0	0.0
U	2285.4	0.0	2412.0	0.0	0.0	10	383.4	2383.8
R	2150.3	2089.4	2110.5	2053.0	0.0	73	344.0	2114.9
O	2043.2	1980.1	2239.5	2012.0	0.0	188	263.1	2044.4
P	2079.3	2152.4	2340.6	2012.0	0.0	138	210.9	2106.8
TOTAL	2072.8	2056.1	2225.5	2024.8	0.0	409	262.9	2089.8

"B"- CARCASE DE MASCULI NECASTRAȚI CU VÂRSTA DE 24 DE LUNI ȘI MAI MULT (TAURI)								
CONFORMAȚIE	PREȚ MEDIU (RON / 100 kg)					TOTAL		
	GRĂSIMI					NUMĂR CARCASE	GREUTATE MEDIE	PREȚ MEDIU (RON / 100 kg)
	1	2	3	4	5			
E	0.0	0.0	0.0	0.0	0.0	0	0.0	0.0
U	0.0	0.0	2412.0	2259.0	0.0	2	499.8	2321.9
R	2096.8	2082.1	1955.2	1902.2	0.0	52	373.0	2056.3
O	2095.5	2009.1	1969.9	0.0	0.0	127	319.8	2050.6
P	2107.3	2130.0	2704.0	0.0	0.0	88	218.0	2124.5
TOTAL	2099.5	2050.6	2011.9	2048.5	0.0	269	298.1	2073.0

"C"- CARCASE DE MASCULI CASTRAȚI CU VÂRSTA DE 12 LUNI ȘI MAI MULT (BOI)								
CONFORMAȚIE	PREȚ MEDIU (RON / 100 kg)					TOTAL		
	GRĂSIMI					NUMĂR CARCASE	GREUTATE MEDIE	PREȚ MEDIU (RON / 100 kg)
	1	2	3	4	5			
E	0.0	0.0	0.0	0.0	0.0	0	0.0	0.0
U	0.0	0.0	0.0	1995.3	2012.0	5	350.5	2001.2
R	2320.0	2082.6	2024.9	2012.0	0.0	15	341.6	2066.5
O	2236.9	2267.4	2261.8	0.0	0.0	26	346.2	2257.8
P	0.0	1812.0	0.0	0.0	0.0	1	246.0	1812.0
TOTAL	2249.9	2185.7	2164.0	2000.6	2012.0	47	343.1	2162.3

"D"- CARCASE DE FEMELE CARE AU FĂȚAT (VACI)								
CONFORMAȚIE	PREȚ MEDIU (RON / 100 kg)					TOTAL		
	GRĂSIMI					NUMĂR CARCASE	GREUTATE MEDIE	PREȚ MEDIU (RON / 100 kg)
	1	2	3	4	5			
E	0.0	0.0	0.0	0.0	0.0	0	0.0	0.0
U	0.0	0.0	0.0	2062.0	2062.0	5	450.6	2062.0
R	2041.8	2067.0	1951.0	1921.5	2186.8	85	371.2	2008.9
O	1910.7	1913.6	1902.7	1956.7	0.0	689	288.3	1911.3
P	1899.7	1881.7	1903.6	0.0	0.0	767	212.3	1896.0
TOTAL	1905.6	1920.5	1909.3	1943.6	2107.1	1546	255.7	1913.6

"E"- CARCASE ALE ALTOR BOVINE FEMELE CU VÂRSTA DE 12 LUNI ȘI MAI MULT (VIȚELE)								
CONFORMAȚIE	PREȚ MEDIU (RON / 100 kg)					TOTAL		
	GRĂSIMI					NUMĂR CARCASE	GREUTATE MEDIE	PREȚ MEDIU (RON / 100 kg)
	1	2	3	4	5			
E	0.0	0.0	0.0	0.0	0.0	0	0.0	0.0
U	0.0	0.0	0.0	0.0	0.0	0	0.0	0.0
R	2226.7	2184.7	2268.7	2412.0	2412.0	41	338.4	2245.4
O	2055.0	2087.3	2145.6	2382.1	0.0	175	258.6	2092.3
P	1935.7	1947.5	1787.7	0.0	0.0	130	184.6	1935.3
TOTAL	2020.5	2072.2	2170.8	2392.5	2412.0	346	240.2	2072.5

"Z"- CARCASE DE BOVINE CU VÂRSTA CUPRINSĂ ÎNȚRE 8 LUNI ȘI MAI PUȚIN DE 12 LUNI (TINERET BOVIN)								
CONFORMAȚIE	PREȚ MEDIU (RON / 100 kg)					TOTAL		
	GRĂSIMI					NUMĂR CARCASE	GREUTATE MEDIE	PREȚ MEDIU (RON / 100 kg)
	1	2	3	4	5			
E	0.0	0.0	0.0	0.0	0.0	0	0.0	0.0
U	0.0	0.0	0.0	0.0	0.0	0	0.0	0.0
R	2093.9	2171.7	0.0	0.0	0.0	7	240.6	2115.9
O	1956.4	2079.2	2508.2	0.0	0.0	67	186.7	1998.5
P	2029.7	2072.5	2012.0	0.0	0.0	107	163.1	2032.6
TOTAL	2005.6	2088.6	2363.2	0.0	0.0	181	174.8	2023.6

TOATE CATEGORIILE								
CONFORMAȚIE	PREȚ MEDIU (RON / 100 kg)					TOTAL		
	GRĂSIMI					NUMĂR CARCASE	GREUTATE MEDIE	PREȚ MEDIU (RON / 100 kg)
	1	2	3	4	5			
E	0.0	0.0	0.0	0.0	0.0	0	0.0	0.0
U	2285.4	0.0	2412.0	2077.7	2046.4	22	401.8	2218.9
R	2131.0	2091.7	2059.6	1965.1	2293.2	273	354.4	2084.7
O	1995.0	1956.0	1992.6	2062.4	0.0	1272	279.4	1980.6
P	1948.9	1948.1	1996.9	2012.0	0.0	1231	205.4	1950.7
TOTAL	1981.2	1975.8	2023.5	2011.7	2151.3	2798	255.1	1987.1

Prețuri incluse în raportul național de prețuri pentru Comisia Europeană



**Raport prețuri de piață din România versus prețuri de piață comunitare
conform Art.7 Regulamentul de punere în aplicare (UE) 2017/1184 al Comisiei din 20 aprilie 2017**

Săptămâna: 17

din: 24/04/2023

până în: 30/04/2023

CATEGORIA	CLASA	PREȚ MEDIU			PREȚ RO /PREȚ COMUNITAR (%)
		ROMANIA		UE	
		RON / 100 kg	€ / 100 kg	€ / 100 kg	
Z	U2	0.00	0.00	562.54	
Z	U3	0.00	0.00	544.78	
Z	R2	2171.67	440.04	525.88	-16.32
Z	R3	0.00	0.00	534.35	
Z	O2	2079.21	421.30	481.16	-12.44
Z	O3	2508.19	508.22	493.78	2.92
Z		2127.81	431.15	514.99	-16.28
A	U2	0.00	0.00	523.92	
A	U3	2412.00	488.73	522.85	-6.53
A	R2	2089.37	423.36	494.87	-14.45
A	R3	2110.50	427.64	505.49	-15.40
A	O2	1980.07	401.21	465.31	-13.78
A	O3	2239.46	453.77	477.38	-4.95
A		2044.16	414.20	503.18	-17.68
B	R3	1955.17	396.17	481.33	-17.69
C	U2	0.00	0.00	536.03	
C	U3	0.00	0.00	534.88	
C	U4	1995.27	404.29	537.24	-24.75
C	R3	2024.86	410.29	524.91	-21.84
C	R4	2012.00	407.68	529.11	-22.95
C	O3	2261.76	458.29	507.86	-9.76
C	O4	0.00	0.00	519.26	
C		2072.98	420.04	519.85	-19.20
D	R3	1950.96	395.32	496.38	-20.36
D	R4	1921.45	389.34	454.52	-14.34
D	O2	1913.60	387.75	398.24	-2.63
D	O3	1902.74	385.54	431.16	-10.58
D	O4	1956.71	396.48	434.73	-8.80
D	P2	1881.66	381.27	365.46	4.33
D	P3	1903.63	385.73	421.26	-8.43
D		1906.22	386.25	423.13	-8.72
E	U2	0.00	0.00	565.87	
E	U3	0.00	0.00	557.50	
E	U4	0.00	0.00	501.61	
E	R2	2184.73	442.68	518.90	-14.69
E	R3	2268.74	459.71	520.57	-11.69
E	R4	2412.00	488.73	514.06	-4.93
E	O2	2087.28	422.94	429.67	-1.57
E	O3	2145.59	434.75	472.85	-8.06
E	O4	2382.09	482.67	499.10	-3.29
E		2149.92	435.63	519.73	-16.18
TOATE CATEGORIILE		2006.16	406.50	479.83	-15.28

CATEGORII ȘI CLASE DE REFERINȚĂ ÎN UE27: ZR3, AR3, CR3, DO3 ȘI ER3



CARCASE DE CARCASE DE BOVINE CU VÂRSTA DE 8 LUNI SAU MAI MULT LA INTRAREA ÎN ABATOR
CONFORM ART.7 REGULAMENTUL DE PUNERE ÎN APLICARE (UE) 2017/1184 AL COMISIEI DIN 20 APRILIE 2017

Cotații naționale (RON / 100 kg)	SĂPT 17/2023	VARIAȚIE		
		1 SĂPT	1 AN	Medie 5 ani (17 - 21)
Tineret Bovin „Z”	2,127.81	-4.01%	19.88%	44.18%
Tăurași „A”	2,044.16	-4.25%	10.87%	35.04%
Vaci „D”	1,906.22	2.34%	12.15%	47.77%
Vițele „E”	2,149.92	3.33%	15.97%	49.15%

Prețuri medii europene (€ / 100 kg)	SĂPT 17/2023				VARIAȚIE							
					1 SĂPT				1 AN			
	Z	A	D	E	Z	A	D	E	Z	A	D	E
UE27	514.99	503.18	423.13	519.73	0.36%	-0.28%	-0.24%	0.09%	10.07%	-1.62%	-0.42%	3.52%
Franța	(*)	542.56	493.06	555.81	(*)	-0.48%	-0.46%	-0.20%	(*)	6.30%	3.78%	7.68%
Germania	466.58	481.94	422.98	474.03	5.60%	0.16%	0.50%	0.16%	-1.31%	-13.49%	-14.95%	-11.70%
Italia	592.68	530.78	346.77	585.39	6.11%	-3.68%	-3.38%	0.87%	8.08%	3.29%	-9.45%	6.18%
Țările de Jos	481.91	362.70	411.39	378.45	0.65%	-6.50%	-0.86%	-3.53%	2.24%	-36.00%	-19.70%	-18.02%
Polonia	437.29	480.10	406.00	485.61	0.96%	1.18%	0.39%	0.97%	1.54%	-4.07%	-8.63%	2.16%
România	431.15	414.20	386.25	435.63	-3.96%	-4.20%	2.40%	3.38%	20.17%	11.13%	12.42%	16.25%
Ungaria	(*)	200.65	219.51	198.42	(*)	-5.11%	4.80%	-2.27%	(*)	-31.53%	15.69%	-4.82%

(*) date nedisponibile

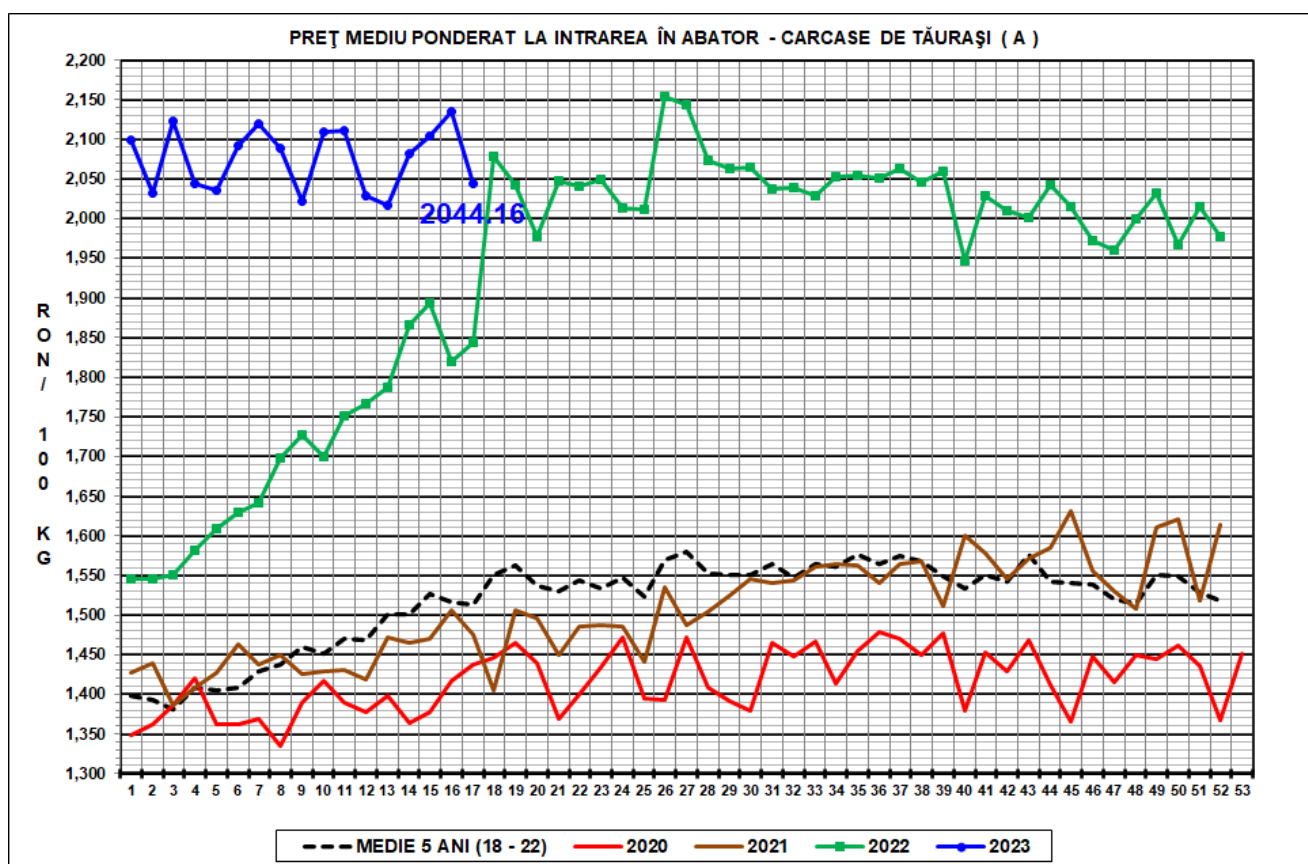
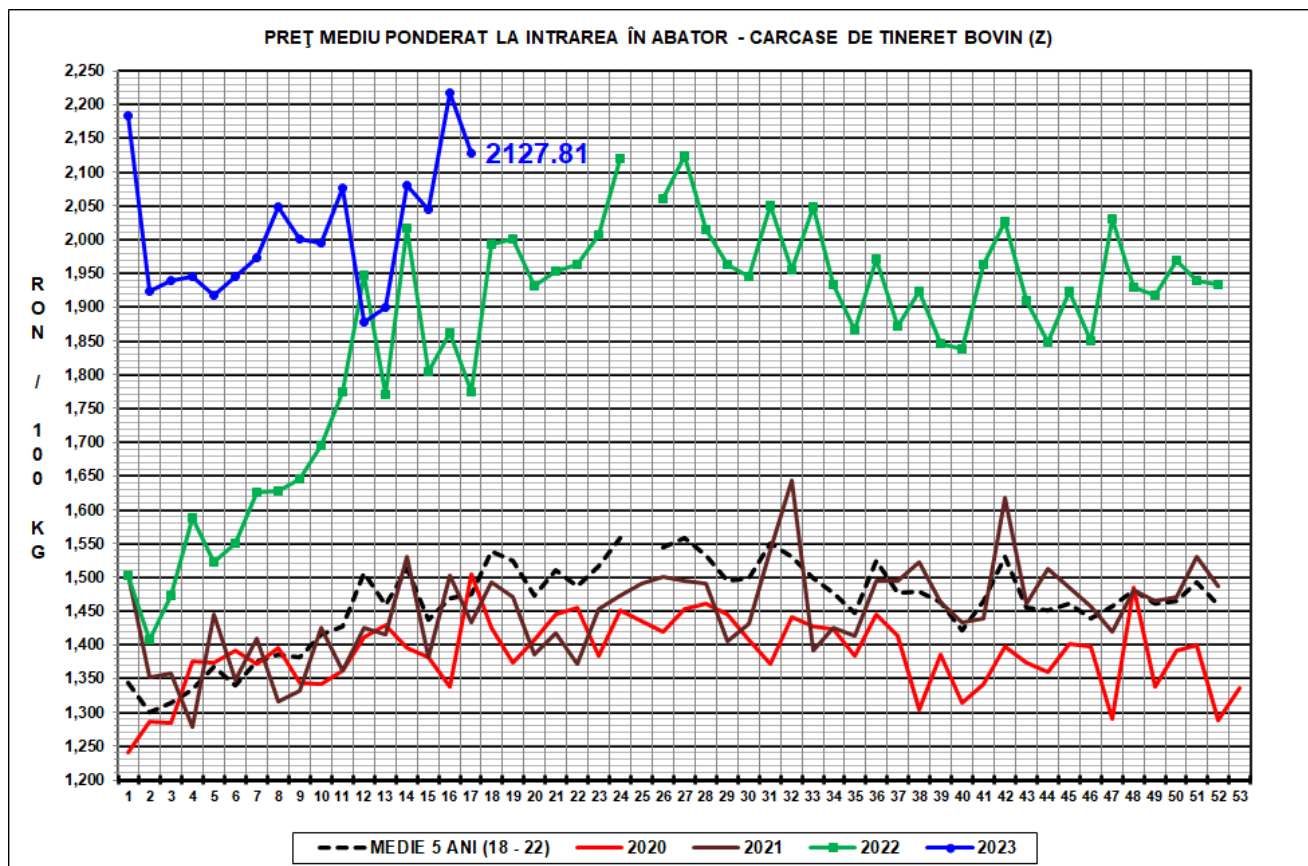

PREȚ MEDIU PONDERAT LA INTRAREA ÎN ABATOR - CARCASE DE VACI (D)

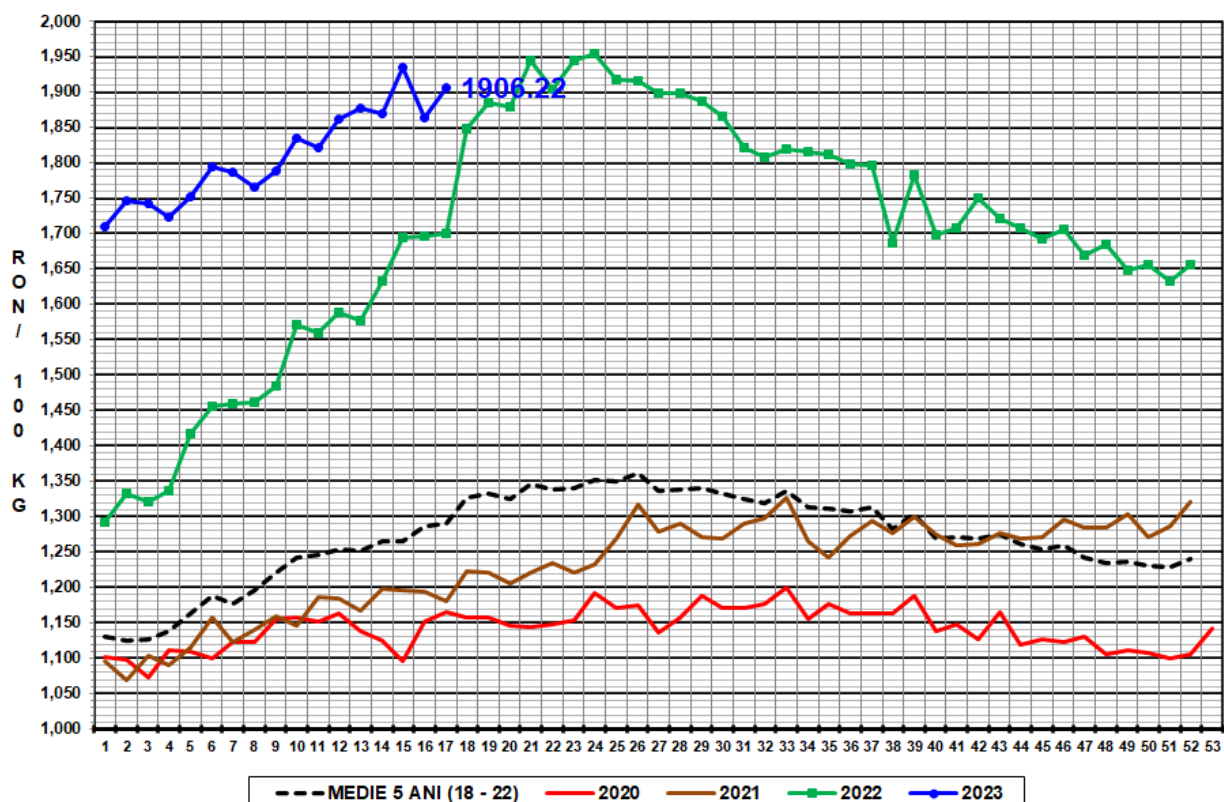

PREȚ MEDIU PONDERAT LA INTRAREA ÎN ABATOR - CARCASE DE VIȚELE (E)

