



# Prețul de piață al bovinelor la intrarea în abator

## Săptămâna 16 (17 – 23 aprilie 2023)

SITUAȚIA CARCASELOR DE BOVINE CLASIFICATE ÎN FUNCȚIE DE PROVENIENȚA BOVINELOR SACRIFICATE  
ÎN SĂPTĂMÂNA 17 - 23 APRILIE 2023

PROVENIENȚĂ BOVINE SACRIFICATE		BOVINE						PREȚ FEZABIL CATEGORIILE:				
		CU VÂRSTA:				TOTAL		A, B, C, D, E, Z				
		DE 8 LUNI SAU MAI MULT (A, B, C, D, E, Z)		MAI MICĂ DE 8 LUNI (V)				TOATE CLASELE		CLASELE CONFORM ART 7, REG (UE) 2017/1184		
		NUMĂR	%	NUMĂR	%	NUMĂR	%	NUMĂR	%	NUMĂR	%	
CUMPĂRATE		1,174	47.3	77	3.1	1,251	50.4	1,094	44.1	465	18.7	
CRESCUTE	DE ABATOR ÎN FERMA PROPRIE	207	8.3	2	0.1	209	8.4	195	7.9	84	3.4	
	ÎN NUMELE ABATORULUI	0	0.0	0	0.0	0	0.0	0	0.0	0	0.0	
PRESTĂRI SERVICII	PRODUCĂTORI	162	6.5	3	0.1	165	6.7	153	6.2	110	4.4	
	COMERCIANȚI, ȘI SAU MIJLOCITORI CARE TRIMIT ANUAL ÎN VEDEREA SACRIFICĂRII	<10,000 BOVINE	94	3.8	3	0.1	97	3.9	91	3.7	38	1.5
		≥10,000 BOVINE	718	28.9	41	1.7	759	30.6	708	28.5	71	2.9
TOTAL		2,355	94.9	126	5.1	2,481	100.0	2,241	90.3	768	31.0	

1,802 Carcase incluse în rapoartele naționale de prețuri de piață pentru carcasele de bovine cu vârsta de 8 luni sau mai mult  
72.6% din total carcase clasificate

536 Carcase incluse în raportul național de prețuri de piață pentru Comisia Europeană  
21.6% din total carcase clasificate

Factor general de ajustare pentru cheltuielile de transport a prețurilor raportate: 0.12 RON/kg carcasă caldă-2%

**N.B. Prețurile medii ponderate săptămânale au fost calculate după cum urmează:**

1. În toate cazurile de la paginile 2 și 3, precum și în cazul „per combinație categorie, clasă de conformație și grad de acoperire cu grăsime” de la pagina 4, au fost aplicate ponderi „real time”, care constau în greutatea individuale în viu, sau în carcasă ale bovinelor. Prețul mediu ponderat săptămânal (în viu sau în carcasă) este egal cu suma produselor dintre prețul individual (în viu sau în carcasă) și greutatea individuală (în viu sau în carcasă) împărțită la suma ponderilor (greutățile în viu sau în carcasă).

2. În cazul „per categorie” de la paginile 4 - 7, au fost aplicate de DG AGRI ponderi bazate pe „cifrele istorice” comunicate de statele membre privind distribuția în clasele SEUROP. Dacă pentru un anumit stat membru, prețurile pentru una sau mai multe dintre combinațiile categorie, clasă de conformație și grad de acoperire cu grăsime, lipsesc într-o săptămână, sunt luate în considerare ultimele prețuri disponibile pentru acest stat membru din maximum 10 săptămâni anterioare pentru a calcula mediile ponderate.

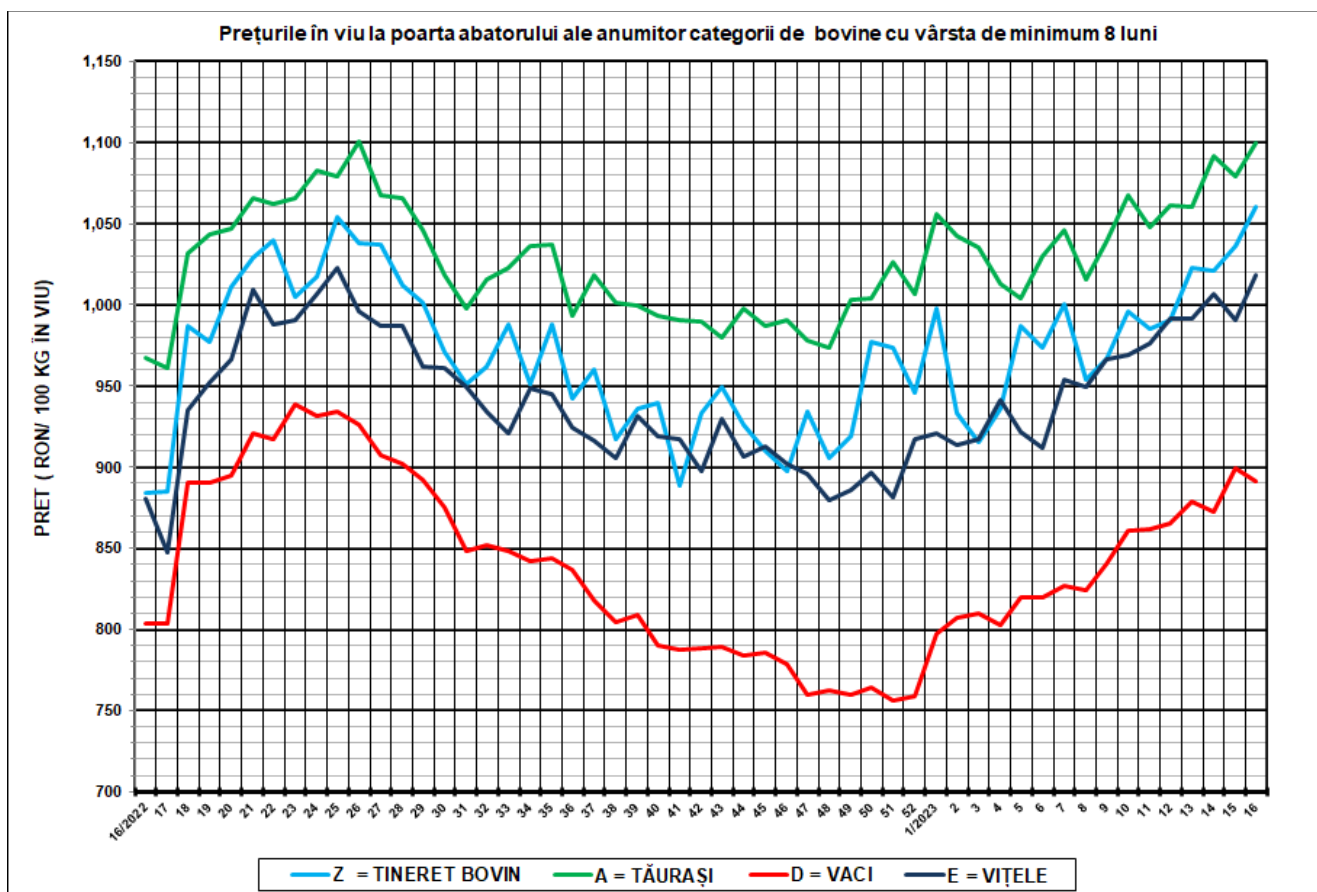

SĂPT 16 / 2022					
CATEGORIA	NUMĂR	GREUTATE VIE (KG)	PREȚ ÎN VIU (RON / 100 KG)	VARIAȚIE PREȚ	
				1 SĂPT	1 AN
Z = TINERET BOVIN	125	344.54	1,060.76	2.37%	19.99%
A = TĂURAȘI	252	511.48	1,099.49	1.88%	13.68%
D = VACI	1,058	562.74	891.73	-0.84%	11.01%
E = VIȚELE	232	475.93	1,018.41	2.83%	15.67%



Raport național prețuri de piață carcase de bovine cu vârsta de 8 luni sau mai mult, la intrarea în abator conform grilei UE

Săptămâna: 16

din: 17/04/2023

până în 23/04/2023

"A"- CARCASE DE MASCULI NECASTRAȚI CU VÂRSTA CUPRINSĂ ÎNTRE 12 LUNI ȘI MAI PUȚIN DE 24 DE LUNI (TĂURAȘI)								
CONFORMAȚIE	PREȚ MEDIU (RON / 100 kg)					NUMĂR CARCASE	TOTAL	
	GRĂSIME						GREUTATE MEDIE	PREȚ MEDIU (RON / 100 kg)
	1	2	3	4	5			
E	0.0	0.0	0.0	0.0	0.0	0	0.0	0.0
U	0.0	2112.0	2412.0	0.0	0.0	6	441.9	2354.8
R	2161.3	2098.5	2012.0	0.0	0.0	39	368.3	2137.8
O	2127.6	2140.9	2269.0	0.0	0.0	132	257.1	2145.9
P	2154.4	2093.1	0.0	0.0	0.0	75	198.7	2143.7
<b>TOTAL</b>	<b>2142.1</b>	<b>2118.4</b>	<b>2304.7</b>	<b>0.0</b>	<b>0.0</b>	<b>252</b>	<b>261.3</b>	<b>2152.1</b>

"B"- CARCASE DE MASCULI NECASTRAȚI CU VÂRSTA DE 24 DE LUNI ȘI MAI MULT (TAURI)								
CONFORMAȚIE	PREȚ MEDIU (RON / 100 kg)					NUMĂR CARCASE	TOTAL	
	GRĂSIME						GREUTATE MEDIE	PREȚ MEDIU (RON / 100 kg)
	1	2	3	4	5			
E	0.0	0.0	0.0	0.0	0.0	0	0.0	0.0
U	2112.0	2112.0	0.0	0.0	0.0	3	491.3	2112.0
R	2168.4	2160.4	1981.0	0.0	0.0	16	376.1	2151.7
O	2077.9	1940.3	2025.4	1638.1	0.0	66	294.3	2014.3
P	2092.4	1834.9	0.0	0.0	0.0	43	221.5	2026.4
<b>TOTAL</b>	<b>2093.9</b>	<b>1988.4</b>	<b>2015.5</b>	<b>1638.1</b>	<b>0.0</b>	<b>128</b>	<b>284.7</b>	<b>2044.1</b>

"C"- CARCASE DE MASCULI CASTRAȚI CU VÂRSTA DE 12 LUNI ȘI MAI MULT (BOI)								
CONFORMAȚIE	PREȚ MEDIU (RON / 100 kg)					NUMĂR CARCASE	TOTAL	
	GRĂSIME						GREUTATE MEDIE	PREȚ MEDIU (RON / 100 kg)
	1	2	3	4	5			
E	0.0	0.0	0.0	0.0	0.0	0	0.0	0.0
U	0.0	0.0	0.0	0.0	0.0	0	0.0	0.0
R	0.0	0.0	0.0	0.0	0.0	0	0.0	0.0
O	1841.5	1831.1	1838.0	0.0	0.0	7	323.2	1834.5
P	0.0	0.0	0.0	0.0	0.0	0	0.0	0.0
<b>TOTAL</b>	<b>1841.5</b>	<b>1831.1</b>	<b>1838.0</b>	<b>0.0</b>	<b>0.0</b>	<b>7</b>	<b>323.2</b>	<b>1834.5</b>

"D"- CARCASE DE FEMELE CARE AU FĂTAT (VACI)								
CONFORMAȚIE	PREȚ MEDIU (RON / 100 kg)					NUMĂR CARCASE	TOTAL	
	GRĂSIME						GREUTATE MEDIE	PREȚ MEDIU (RON / 100 kg)
	1	2	3	4	5			
E	0.0	0.0	0.0	0.0	2112.0	1	559.6	2112.0
U	0.0	0.0	2112.0	2112.0	2112.0	24	464.2	2112.0
R	2177.4	1977.4	2117.4	1886.5	1980.7	72	404.8	2049.8
O	1928.2	1910.5	1788.5	2077.2	1724.7	392	296.6	1893.2
P	1878.0	1780.8	1812.9	0.0	0.0	569	214.6	1853.8
<b>TOTAL</b>	<b>1906.6</b>	<b>1876.8</b>	<b>1876.3</b>	<b>2039.1</b>	<b>1951.4</b>	<b>1058</b>	<b>263.9</b>	<b>1901.5</b>

"E"- CARCASE ALE ALTOR BOVINE FEMELE CU VÂRSTA DE 12 LUNI ȘI MAI MULT (VITELE)								
CONFORMAȚIE	PREȚ MEDIU (RON / 100 kg)					NUMĂR CARCASE	TOTAL	
	GRĂSIME						GREUTATE MEDIE	PREȚ MEDIU (RON / 100 kg)
	1	2	3	4	5			
E	0.0	0.0	0.0	0.0	0.0	0	0.0	0.0
U	0.0	0.0	0.0	0.0	0.0	0	0.0	0.0
R	2211.3	2123.9	2332.7	2188.0	2412.0	35	316.1	2231.9
O	2024.4	1973.5	2148.7	2255.9	2412.0	118	242.9	2048.2
P	1932.3	1795.4	2062.0	0.0	0.0	79	191.5	1918.9
<b>TOTAL</b>	<b>2005.2</b>	<b>1997.7</b>	<b>2188.5</b>	<b>2224.8</b>	<b>2412.0</b>	<b>232</b>	<b>236.5</b>	<b>2049.6</b>

"Z"- CARCASE DE BOVINE CU VÂRSTA CUPRINSĂ ÎNTRE 8 LUNI ȘI MAI PUȚIN DE 12 LUNI (TINERET BOVIN)								
CONFORMAȚIE	PREȚ MEDIU (RON / 100 kg)					NUMĂR CARCASE	TOTAL	
	GRĂSIME						GREUTATE MEDIE	PREȚ MEDIU (RON / 100 kg)
	1	2	3	4	5			
E	0.0	0.0	0.0	0.0	0.0	0	0.0	0.0
U	0.0	0.0	0.0	0.0	0.0	0	0.0	0.0
R	1990.9	1845.0	0.0	0.0	0.0	5	188.2	1964.4
O	2086.4	2264.1	0.0	0.0	0.0	36	179.6	2135.9
P	2102.0	2070.8	0.0	0.0	0.0	84	170.1	2101.2
<b>TOTAL</b>	<b>2093.8</b>	<b>2204.7</b>	<b>0.0</b>	<b>0.0</b>	<b>0.0</b>	<b>125</b>	<b>173.6</b>	<b>2105.6</b>

TOATE CATEGORIILE								
CONFORMAȚIE	PREȚ MEDIU (RON / 100 kg)					NUMĂR CARCASE	TOTAL	
	GRĂSIME						GREUTATE MEDIE	PREȚ MEDIU (RON / 100 kg)
	1	2	3	4	5			
E	0.0	0.0	0.0	0.0	2112.0	1	559.6	2112.0
U	2112.0	2112.0	2276.9	2112.0	2112.0	33	462.6	2154.2
R	2168.1	2064.1	2140.2	1912.6	2238.1	167	368.4	2111.8
O	2022.4	1946.9	1901.7	2031.6	1965.5	751	275.6	1974.4
P	1942.2	1812.5	1822.9	0.0	0.0	850	207.0	1913.4
<b>TOTAL</b>	<b>1991.9</b>	<b>1931.7</b>	<b>1966.7</b>	<b>2034.1</b>	<b>2131.6</b>	<b>1802</b>	<b>255.5</b>	<b>1975.6</b>

Prețuri incluse în raportul național de prețuri pentru Comisia Europeană



**Raport prețuri de piață din România versus prețuri de piață comunitare  
conform Art.7 Regulamentul de punere în aplicare (UE) 2017/1184 al Comisiei din 20 aprilie 2017**

Săptămâna: 16

din: 17/04/2023

până în: 23/04/2023

CATEGORIA	CLASA	PREȚ MEDIU			PREȚ RO /PREȚ COMUNITAR (%)
		ROMANIA		UE	
		RON / 100 kg	€ / 100 kg	€ / 100 kg	
Z	U2	0.00	0.00	555.11	
Z	U3	0.00	0.00	544.75	
Z	R2	1845.00	373.64	523.47	-28.62
Z	R3	0.00	0.00	528.73	
Z	O2	2264.07	458.51	479.95	-4.47
Z	O3	0.00	0.00	498.05	
<b>Z</b>		<b>2216.67</b>	<b>448.91</b>	<b>513.15</b>	<b>-12.52</b>
A	U2	2112.00	427.71	530.73	-19.41
A	U3	2412.00	488.47	520.97	-6.24
A	R2	2098.55	424.99	497.37	-14.55
A	R3	2012.00	407.46	503.99	-19.15
A	O2	2140.88	433.56	464.74	-6.71
A	O3	2268.99	459.51	475.89	-3.44
<b>A</b>		<b>2134.90</b>	<b>432.35</b>	<b>504.59</b>	<b>-14.32</b>
<b>B</b>	R3	<b>1981.00</b>	<b>401.18</b>	<b>467.78</b>	<b>-14.24</b>
C	U2	0.00	0.00	535.51	
C	U3	0.00	0.00	531.54	
C	U4	0.00	0.00	532.32	
C	R3	0.00	0.00	523.31	
C	R4	0.00	0.00	528.43	
C	O3	1838.00	372.22	510.09	-27.03
C	O4	0.00	0.00	522.56	
<b>C</b>		<b>1975.75</b>	<b>400.12</b>	<b>520.21</b>	<b>-23.08</b>
D	R3	2117.37	428.80	496.34	-13.61
D	R4	1886.51	382.05	451.20	-15.33
D	O2	1910.55	386.92	397.43	-2.64
D	O3	1788.51	362.20	432.45	-16.24
D	O4	2077.16	420.66	434.83	-3.26
D	P2	1780.76	360.63	367.27	-1.81
D	P3	1812.94	367.15	424.40	-13.49
<b>D</b>		<b>1862.58</b>	<b>377.20</b>	<b>424.14</b>	<b>-11.07</b>
E	U2	0.00	0.00	567.55	
E	U3	0.00	0.00	556.61	
E	U4	0.00	0.00	501.62	
E	R2	2123.86	430.11	513.90	-16.30
E	R3	2332.72	472.41	521.26	-9.37
E	R4	2188.00	443.10	514.90	-13.94
E	O2	1973.54	399.67	427.25	-6.46
E	O3	2148.67	435.14	471.17	-7.65
E	O4	2255.93	456.86	498.76	-8.40
<b>E</b>		<b>2080.73</b>	<b>421.38</b>	<b>519.25</b>	<b>-18.85</b>
<b>TOATE CATEGORIILE</b>		<b>2015.21</b>	<b>408.11</b>	<b>479.79</b>	<b>-14.94</b>

CATEGORII ȘI CLASE DE REFERINȚĂ ÎN UE27: ZR3, AR3, CR3, DO3 ȘI ER3



CARCASE DE CARCASE DE BOVINE CU VÂRSTA DE 8 LUNI SAU MAI MULT LA INTRAREA ÎN ABATOR  
CONFORM ART.7 REGULAMENTUL DE PUNERE ÎN APLICARE (UE) 2017/1184 AL COMISIEI DIN 20 APRILIE 2017

Cotații naționale (RON / 100 kg)	SĂPT 16/2023	VARIAȚIE		
		1 SĂPT	1 AN	Medie 5 ani (17 - 21)
Tineret Bovin „Z”	2,216.67	8.38%	18.98%	50.87%
Tăurași „A”	2,134.90	1.43%	17.35%	40.85%
Vaci „D”	1,862.58	-3.68%	9.77%	44.81%
Vițele „E”	2,080.73	2.59%	14.23%	43.56%

Prețuri medii europene (€ / 100 kg)	SĂPT 16/2023				VARIAȚIE							
					1 SĂPT				1 AN			
	Z	A	D	E	Z	A	D	E	Z	A	D	E
UE27	513.15	504.59	424.14	519.25	0.13%	-0.02%	0.13%	-0.17%	9.84%	-1.05%	0.62%	4.08%
Franța	(*)	545.15	495.33	556.92	(*)	-0.38%	-0.45%	-0.37%	(*)	7.63%	5.66%	8.64%
Germania	441.84	481.17	420.86	473.29	-9.41%	0.16%	0.68%	0.31%	-15.01%	-13.56%	-13.99%	-10.52%
Italia	558.56	551.08	358.89	580.37	-0.72%	-0.44%	0.49%	-0.94%	9.80%	7.60%	-6.61%	6.82%
Țările de Jos	478.78	387.92	414.98	392.29	0.17%	-10.93%	0.45%	4.74%	1.24%	-26.96%	-19.15%	-21.10%
Polonia	433.13	474.48	404.41	480.94	0.86%	0.86%	0.86%	0.86%	-7.17%	-4.96%	-9.59%	-0.47%
România	448.91	432.35	377.20	421.38	8.42%	1.47%	-3.64%	2.63%	19.15%	17.51%	9.92%	14.38%
Ungaria	(*)	211.45	209.45	203.02	(*)	-3.68%	4.83%	1.57%	(*)	-4.79%	8.95%	0.12%

(\*) date nedisponibile

PREȚ MEDIU PONDERAT LA INTRAREA ÎN ABATOR - CARCASE DE TINERET BOVIN (Z)

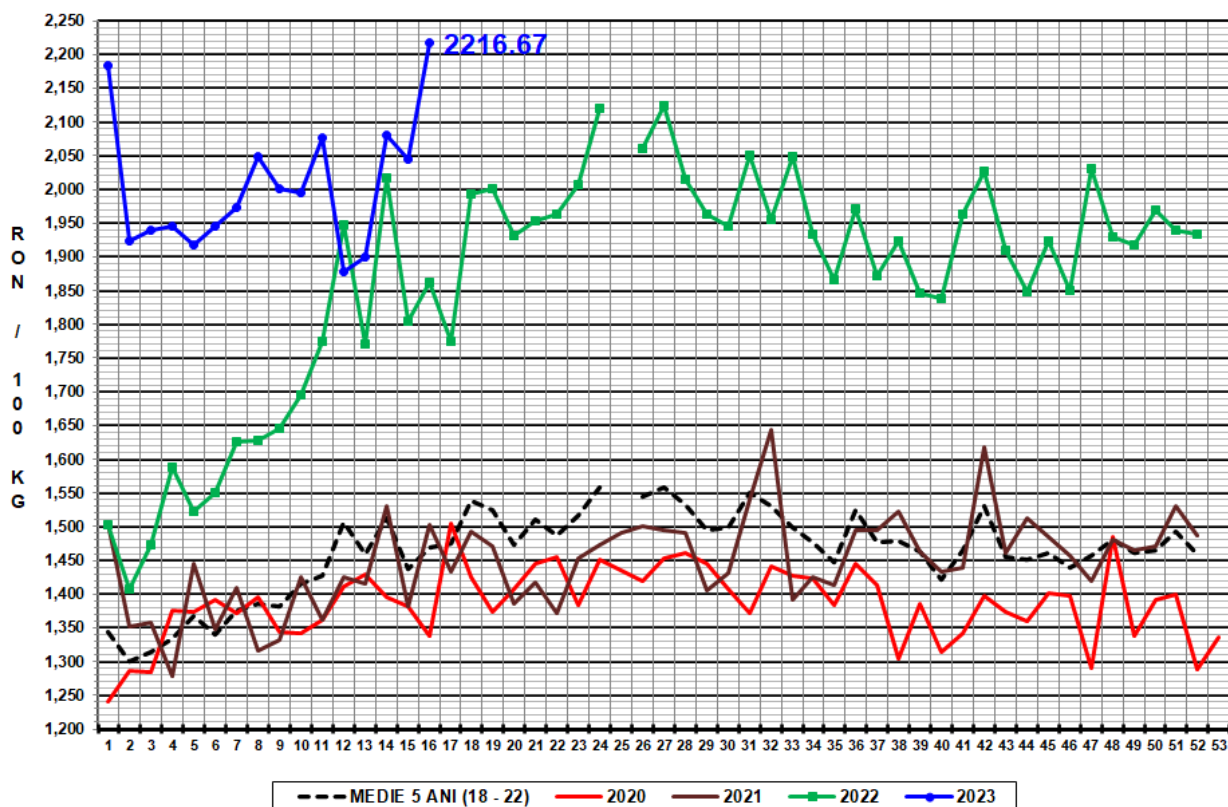

PREȚ MEDIU PONDERAT LA INTRAREA ÎN ABATOR - CARCASE DE TĂURAȘI ( A )

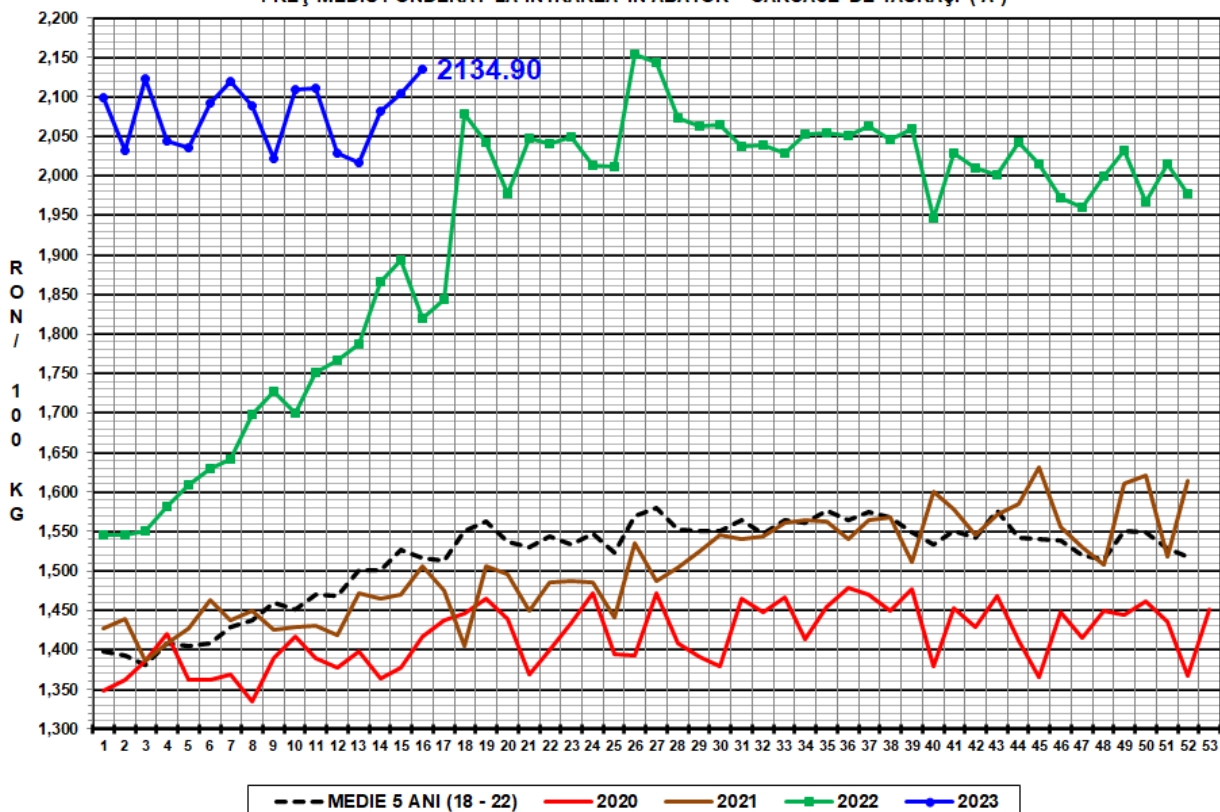

PREȚ MEDIU PONDERAT LA INTRAREA ÎN ABATOR - CARCASE DE VACI (D)

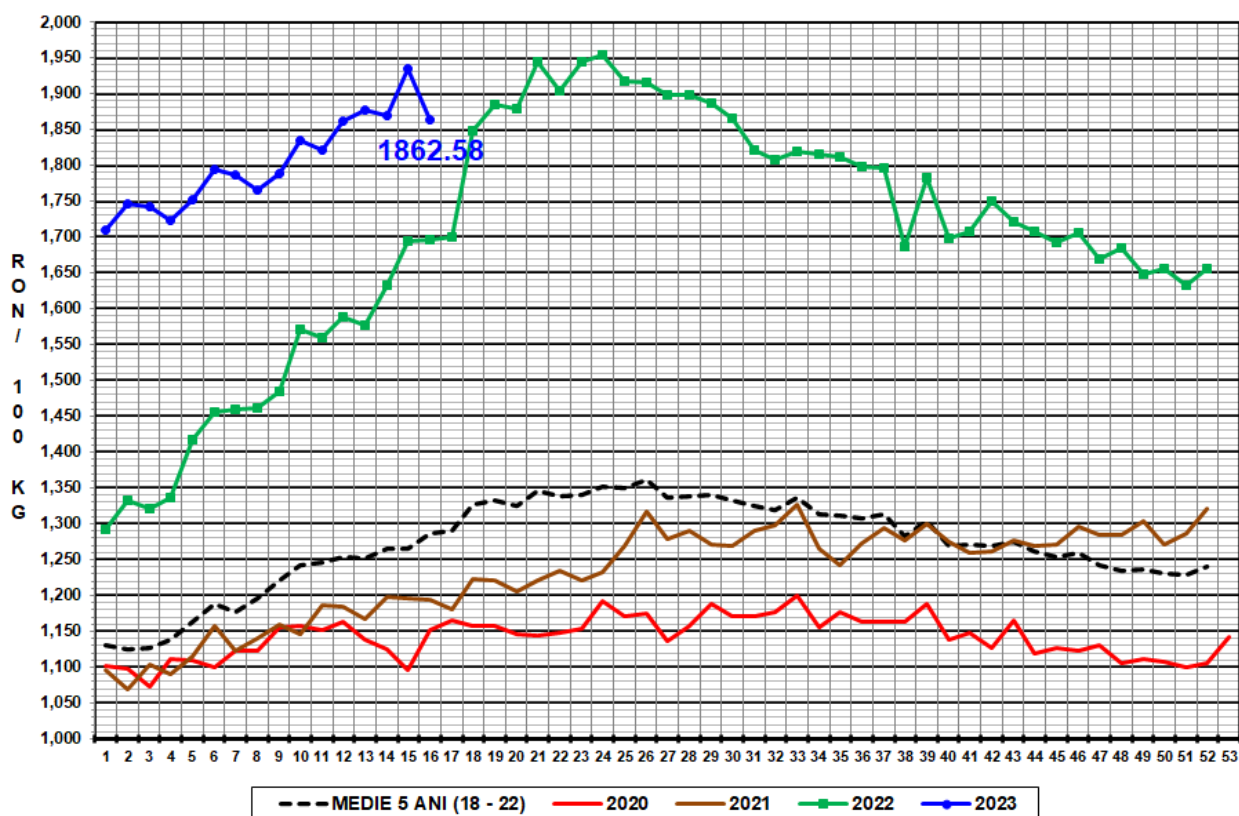

PREȚ MEDIU PONDERAT LA INTRAREA ÎN ABATOR - CARCASE DE VIȚELE (E)

