



# Prețul de piață al bovinelor la intrarea în abator

## Săptămâna 15 (10 – 16 aprilie 2023)

SITUAȚIA CARCASELOR DE BOVINE CLASIFICATE ÎN FUNCȚIE DE PROVENIENȚA BOVINELOR SACRIFICATE  
ÎN SĂPTĂMÂNA 10 - 16 APRILIE 2023

PROVENIENȚĂ BOVINE SACRIFICATE		BOVINE						PREȚ FEZABIL CATEGORIILE:				
		CU VÂRSTA:				TOTAL		A, B, C, D, E, Z				
		DE 8 LUNI SAU MAI MULT (A, B, C, D, E, Z)		MAI MICĂ DE 8 LUNI (V)				TOATE CLASELE		CLASELE CONFORM ART 7, REG (UE) 2017/1184		
		NUMĂR	%	NUMĂR	%	NUMĂR	%	NUMĂR	%	NUMĂR	%	
CUMPĂRATE		1,470	44.0	42	1.3	1,512	45.3	1,372	41.1	530	15.9	
CRESCUTE	DE ABATOR ÎN FERMA PROPRIE	187	5.6	28	0.8	215	6.4	184	5.5	36	1.1	
	ÎN NUMELE ABATORULUI	0	0.0	0	0.0	0	0.0	0	0.0	0	0.0	
PRESTĂRI SERVICII	PRODUCĂTORI	131	3.9	1	0.0	132	4.0	123	3.7	88	2.6	
	COMERCIANȚI, ȘI SAU MIJLOCITORI CARE TRIMIT ANUAL ÎN VEDEREA SACRIFICĂRII	<10,000 BOVINE	116	3.5	1	0.0	117	3.5	114	3.4	43	1.3
		≥10,000 BOVINE	1,297	38.9	65	1.9	1,362	40.8	1,285	38.5	212	6.4
TOTAL		3,201	95.9	137	4.1	3,338	100.0	3,078	92.2	909	27.2	

2,657 Carcase incluse în rapoartele naționale de prețuri de piață pentru carcasele de bovine cu vârsta de 8 luni sau mai mult  
79.6% din total carcase clasificate

742 Carcase incluse în raportul național de prețuri de piață pentru Comisia Europeană  
22.3% din total carcase clasificate

Factor general de ajustare pentru cheltuielile de transport a prețurilor raportate: 0.12 RON/kg carcasă caldă-2%

### N.B. Prețurile medii ponderate săptămânale au fost calculate după cum urmează:

1. În toate cazurile de la paginile 2 și 3, precum și în cazul „per combinație categorie, clasă de conformație și grad de acoperire cu grăsime” de la pagina 4, au fost aplicate ponderi „real time”, care constau în greutatea individuale în viu, sau în carcasă ale bovinelor. Prețul mediu ponderat săptămânal (în viu sau în carcasă) este egal cu suma produselor dintre prețul individual (în viu sau în carcasă) și greutatea individuală (în viu sau în carcasă) împărțită la suma ponderilor (greutățile în viu sau în carcasă).

2. În cazul „per categorie” de la paginile 4 - 7, au fost aplicate de DG AGRI ponderi bazate pe „cifrele istorice” comunicate de statele membre privind distribuția în clasele SEUROP. Dacă pentru un anumit stat membru, prețurile pentru una sau mai multe dintre combinațiile categorie, clasă de conformație și grad de acoperire cu grăsime, lipsesc într-o săptămână, sunt luate în considerare ultimele prețuri disponibile pentru acest stat membru din maximum 10 săptămâni anterioare pentru a calcula mediile ponderate.

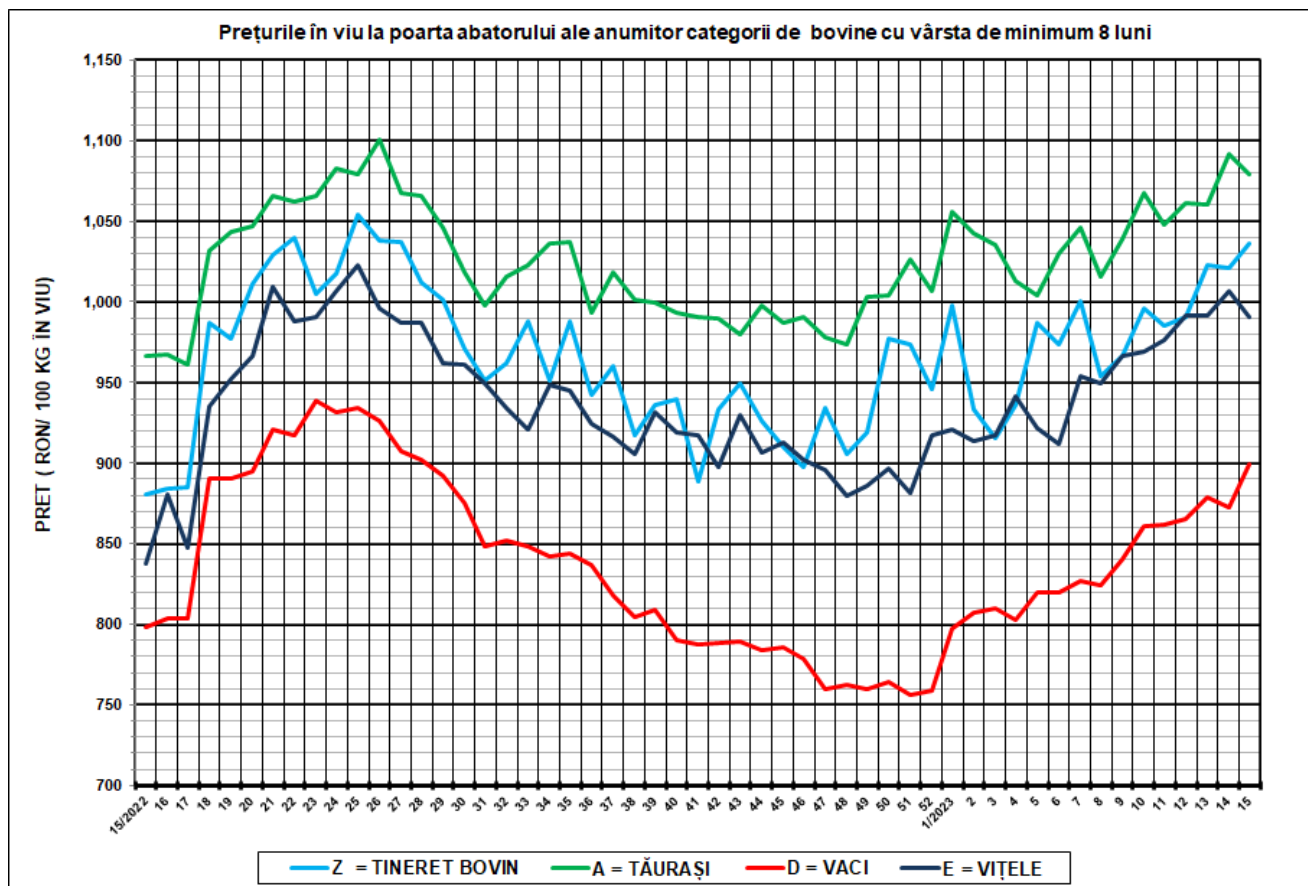

<b>SĂPT 15 / 2022</b>					
CATEGORIA	NUMĂR	GREUTATE VIE (KG)	PREȚ ÎN VIU (RON / 100 KG)	VARIAȚIE PREȚ	
				1 SĂPT	1 AN
Z = TINERET BOVIN	178	338.35	1,036.25	1.47%	17.63%
A = TĂURAȘI	577	505.17	1,079.24	-1.14%	11.64%
D = VACI	1,412	529.57	899.31	3.06%	12.68%
E = VIȚELE	315	470.07	990.41	-1.66%	18.23%



Raport național prețuri de piață carcase de bovine cu vârsta de 8 luni sau mai mult, la intrarea în abator conform grilei UE

Săptămâna: 15

din: 10/04/2023

până în 16/04/2023

"A"- CARCASE DE MASCULI NECASTRAȚI CU VÂRSTA CUPRINSĂ ÎNȚRE 12 LUNI ȘI MAI PUȚIN DE 24 DE LUNI (TĂURAȘI)								
CONFORMAȚIE	PREȚ MEDIU (RON / 100 kg )					NUMĂR CARCASE	TOTAL	
	GRĂSIMI						GREUTATE MEDIE	PREȚ MEDIU (RON / 100 kg )
	1	2	3	4	5			
E	0.0	0.0	0.0	0.0	0.0	0	0.0	0.0
U	1726.6	0.0	2320.0	0.0	0.0	3	406.2	1934.2
R	2192.9	2097.0	2363.4	2197.4	0.0	47	386.3	2180.1
O	2130.1	2064.9	2114.0	1745.4	0.0	312	279.8	2109.2
P	2089.5	2046.8	1808.8	0.0	0.0	215	197.6	2082.7
<b>TOTAL</b>	<b>2119.8</b>	<b>2067.1</b>	<b>2124.8</b>	<b>2045.9</b>	<b>0.0</b>	<b>577</b>	<b>258.5</b>	<b>2108.9</b>

"B"- CARCASE DE MASCULI NECASTRAȚI CU VÂRSTA DE 24 DE LUNI ȘI MAI MULT (TAURI)								
CONFORMAȚIE	PREȚ MEDIU (RON / 100 kg )					NUMĂR CARCASE	TOTAL	
	GRĂSIMI						GREUTATE MEDIE	PREȚ MEDIU (RON / 100 kg )
	1	2	3	4	5			
E	0.0	0.0	0.0	0.0	0.0	0	0.0	0.0
U	0.0	0.0	0.0	0.0	0.0	0	0.0	0.0
R	2131.4	2198.0	2094.4	2025.0	0.0	37	396.0	2149.3
O	2080.4	2141.7	2150.4	0.0	0.0	100	313.6	2110.1
P	2109.9	1957.0	0.0	0.0	0.0	37	211.0	2100.2
<b>TOTAL</b>	<b>2098.5</b>	<b>2155.5</b>	<b>2133.2</b>	<b>2025.0</b>	<b>0.0</b>	<b>174</b>	<b>309.3</b>	<b>2119.3</b>

"C"- CARCASE DE MASCULI CASTRAȚI CU VÂRSTA DE 12 LUNI ȘI MAI MULT (BOI)								
CONFORMAȚIE	PREȚ MEDIU (RON / 100 kg )					NUMĂR CARCASE	TOTAL	
	GRĂSIMI						GREUTATE MEDIE	PREȚ MEDIU (RON / 100 kg )
	1	2	3	4	5			
E	0.0	0.0	0.0	0.0	0.0	0	0.0	0.0
U	0.0	0.0	0.0	0.0	0.0	0	0.0	0.0
R	0.0	2318.0	0.0	0.0	0.0	1	385.1	2318.0
O	0.0	0.0	0.0	0.0	0.0	0	0.0	0.0
P	0.0	0.0	0.0	0.0	0.0	0	0.0	0.0
<b>TOTAL</b>	<b>0.0</b>	<b>2318.0</b>	<b>0.0</b>	<b>0.0</b>	<b>0.0</b>	<b>1</b>	<b>385.1</b>	<b>2318.0</b>

"D"- CARCASE DE FEMELE CARE AU FĂȚAT (VACI)								
CONFORMAȚIE	PREȚ MEDIU (RON / 100 kg )					NUMĂR CARCASE	TOTAL	
	GRĂSIMI						GREUTATE MEDIE	PREȚ MEDIU (RON / 100 kg )
	1	2	3	4	5			
E	0.0	0.0	0.0	0.0	0.0	0	0.0	0.0
U	0.0	0.0	0.0	1921.0	0.0	1	550.0	1921.0
R	1894.7	1985.2	1925.5	2079.3	1872.0	89	362.4	1973.3
O	1920.1	1950.3	2031.1	1983.9	0.0	607	286.1	1956.4
P	1865.8	1823.2	1840.3	1574.0	0.0	715	202.0	1855.9
<b>TOTAL</b>	<b>1885.3</b>	<b>1926.2</b>	<b>1992.9</b>	<b>2016.6</b>	<b>1872.0</b>	<b>1412</b>	<b>248.5</b>	<b>1916.5</b>

"E"- CARCASE ALE ALTOR BOVINE FEMELE CU VÂRSTA DE 12 LUNI ȘI MAI MULT (VITELE)								
CONFORMAȚIE	PREȚ MEDIU (RON / 100 kg )					NUMĂR CARCASE	TOTAL	
	GRĂSIMI						GREUTATE MEDIE	PREȚ MEDIU (RON / 100 kg )
	1	2	3	4	5			
E	2012.0	0.0	0.0	0.0	0.0	1	245.1	2012.0
U	0.0	0.0	2362.0	0.0	0.0	1	387.1	2362.0
R	2114.8	2146.9	1999.0	2307.0	0.0	31	310.6	2143.2
O	2010.1	1975.0	2014.0	2344.8	1913.0	148	260.6	2012.2
P	1955.8	1744.5	1980.8	0.0	0.0	134	180.5	1943.1
<b>TOTAL</b>	<b>1987.9</b>	<b>1976.9</b>	<b>2021.8</b>	<b>2320.2</b>	<b>1913.0</b>	<b>315</b>	<b>231.8</b>	<b>2008.5</b>

"Z"- CARCASE DE BOVINE CU VÂRSTA CUPRINSĂ ÎNȚRE 8 LUNI ȘI MAI PUȚIN DE 12 LUNI (TINERET BOVIN)								
CONFORMAȚIE	PREȚ MEDIU (RON / 100 kg )					NUMĂR CARCASE	TOTAL	
	GRĂSIMI						GREUTATE MEDIE	PREȚ MEDIU (RON / 100 kg )
	1	2	3	4	5			
E	0.0	0.0	0.0	0.0	0.0	0	0.0	0.0
U	0.0	0.0	0.0	0.0	0.0	0	0.0	0.0
R	1914.0	2324.0	0.0	0.0	0.0	2	181.2	2142.5
O	2019.8	1991.0	0.0	0.0	0.0	50	192.2	2015.7
P	2082.1	1880.6	0.0	0.0	0.0	126	161.6	2075.9
<b>TOTAL</b>	<b>2062.9</b>	<b>1990.0</b>	<b>0.0</b>	<b>0.0</b>	<b>0.0</b>	<b>178</b>	<b>170.4</b>	<b>2057.6</b>

TOATE CATEGORIILE								
CONFORMAȚIE	PREȚ MEDIU (RON / 100 kg )					NUMĂR CARCASE	TOTAL	
	GRĂSIMI						GREUTATE MEDIE	PREȚ MEDIU (RON / 100 kg )
	1	2	3	4	5			
E	2012.0	0.0	0.0	0.0	0.0	1	245.1	2012.0
U	1726.6	0.0	2340.0	1921.0	0.0	5	431.2	2007.6
R	2126.3	2055.7	2000.6	2169.5	1872.0	207	364.4	2081.5
O	2025.0	1991.2	2052.1	2079.0	1913.0	1217	279.8	2017.7
P	1950.4	1843.4	1850.3	1574.0	0.0	1227	195.0	1931.7
<b>TOTAL</b>	<b>1992.6</b>	<b>1974.9</b>	<b>2027.1</b>	<b>2118.3</b>	<b>1886.4</b>	<b>2657</b>	<b>247.5</b>	<b>1993.7</b>

Prețuri incluse în raportul național de prețuri pentru Comisia Europeană



**Raport prețuri de piață din România versus prețuri de piață comunitare  
conform Art.7 Regulamentul de punere în aplicare (UE) 2017/1184 al Comisiei din 20 aprilie 2017**

Săptămâna: 15

din: 10/04/2023

până în: 16/04/2023

CATEGORIA	CLASA	PREȚ MEDIU			PREȚ RO /PREȚ COMUNITAR (%)
		ROMANIA		UE	
		RON / 100 kg	€ / 100 kg	€ / 100 kg	
Z	U2	0.00	0.00	554.23	
Z	U3	0.00	0.00	535.64	
Z	R2	2324.00	470.47	524.44	-10.29
Z	R3	0.00	0.00	533.28	
Z	O2	1990.97	403.05	479.75	-15.99
Z	O3	0.00	0.00	494.51	
<b>Z</b>		<b>2045.33</b>	<b>414.06</b>	<b>512.49</b>	<b>-19.21</b>
A	U2	0.00	0.00	531.37	
A	U3	2320.00	469.66	523.23	-10.24
A	R2	2096.98	424.52	495.94	-14.40
A	R3	2363.35	478.44	504.34	-5.14
A	O2	2064.92	418.03	462.63	-9.64
A	O3	2114.03	427.97	476.00	-10.09
<b>A</b>		<b>2104.71</b>	<b>426.08</b>	<b>504.71</b>	<b>-15.58</b>
B	R3	2094.37	423.99	462.55	-8.34
C	U2	0.00	0.00	536.22	
C	U3	0.00	0.00	532.29	
C	U4	0.00	0.00	534.29	
C	R3	0.00	0.00	524.30	
C	R4	0.00	0.00	526.94	
C	O3	0.00	0.00	509.19	
C	O4	0.00	0.00	522.34	
<b>C</b>		<b>1992.82</b>	<b>403.43</b>	<b>520.09</b>	<b>-22.43</b>
D	R3	1925.54	389.81	495.07	-21.26
D	R4	2079.33	420.94	450.59	-6.58
D	O2	1950.25	394.81	396.32	-0.38
D	O3	2031.12	411.18	431.81	-4.78
D	O4	1983.88	401.62	431.93	-7.02
D	P2	1823.20	369.09	367.12	0.54
D	P3	1840.34	372.56	425.53	-12.45
<b>D</b>		<b>1933.69</b>	<b>391.46</b>	<b>423.58</b>	<b>-7.58</b>
E	U2	0.00	0.00	573.77	
E	U3	2362.00	478.17	557.67	-14.26
E	U4	0.00	0.00	499.94	
E	R2	2146.86	434.61	519.27	-16.30
E	R3	1998.95	404.67	522.25	-22.51
E	R4	2306.99	467.03	513.70	-9.09
E	O2	1975.03	399.83	423.79	-5.65
E	O3	2014.01	407.72	470.01	-13.25
E	O4	2344.80	474.68	497.95	-4.67
<b>E</b>		<b>2028.19</b>	<b>410.59</b>	<b>520.14</b>	<b>-21.06</b>
<b>TOATE CATEGORIILE</b>		<b>1998.75</b>	<b>404.63</b>	<b>479.52</b>	<b>-15.62</b>

CATEGORII ȘI CLASE DE REFERINȚĂ ÎN UE27: ZR3, AR3, CR3, DO3 ȘI ER3



CARCASE DE CARCASE DE BOVINE CU VÂRSTA DE 8 LUNI SAU MAI MULT LA INTRAREA ÎN ABATOR  
CONFORM ART.7 REGULAMENTUL DE PUNERE ÎN APLICARE (UE) 2017/1184 AL COMISIEI DIN 20 APRILIE 2017

Cotații naționale (RON / 100 kg)	SĂPT 15/2023	VARIAȚIE		
		1 SĂPT	1 AN	Medie 5 ani (17 - 21)
Tineret Bovin „Z”	2,045.33	-1.67%	13.36%	42.28%
Tăurași „A”	2,104.71	1.07%	11.17%	37.79%
Vaci „D”	1,933.69	3.48%	14.08%	52.91%
Vițele „E”	2,028.19	-5.03%	17.15%	43.90%

Prețuri medii europene (€ / 100 kg)	SĂPT 15/2023				VARIAȚIE							
					1 SĂPT				1 AN			
	Z	A	D	E	Z	A	D	E	Z	A	D	E
UE27	512.49	504.70	423.58	520.14	-1.56%	0.19%	-0.42%	0.58%	8.36%	0.08%	1.13%	4.65%
Franța	(*)	547.21	497.57	558.97	(*)	-0.30%	-0.66%	-0.08%	(*)	8.86%	7.38%	9.61%
Germania	487.71	480.41	418.01	471.82	0.00%	0.07%	0.23%	0.39%	-5.16%	-14.47%	-14.69%	-11.54%
Italia	562.58	553.53	357.15	585.86	-1.77%	0.32%	0.84%	0.59%	4.10%	10.43%	-7.05%	9.00%
Țările de Jos	477.95	435.51	413.11	374.54	-0.02%	-0.49%	-2.38%	4.72%	1.48%	-20.72%	-17.32%	-25.68%
Polonia	429.45	470.45	400.97	476.86	-6.66%	-0.70%	-0.71%	-0.41%	-7.81%	-5.61%	-10.22%	-1.16%
România	414.06	426.08	391.46	410.59	-1.72%	1.02%	3.43%	-5.07%	13.44%	11.25%	14.17%	17.24%
Ungaria	(*)	219.53	199.80	199.88	(*)	-6.43%	7.68%	-6.02%	(*)	-6.20%	-6.09%	2.25%

(\*) date nedisponibile

PREȚ MEDIU PONDERAT LA INTRAREA ÎN ABATOR - CARCASE DE TINERET BOVIN (Z)

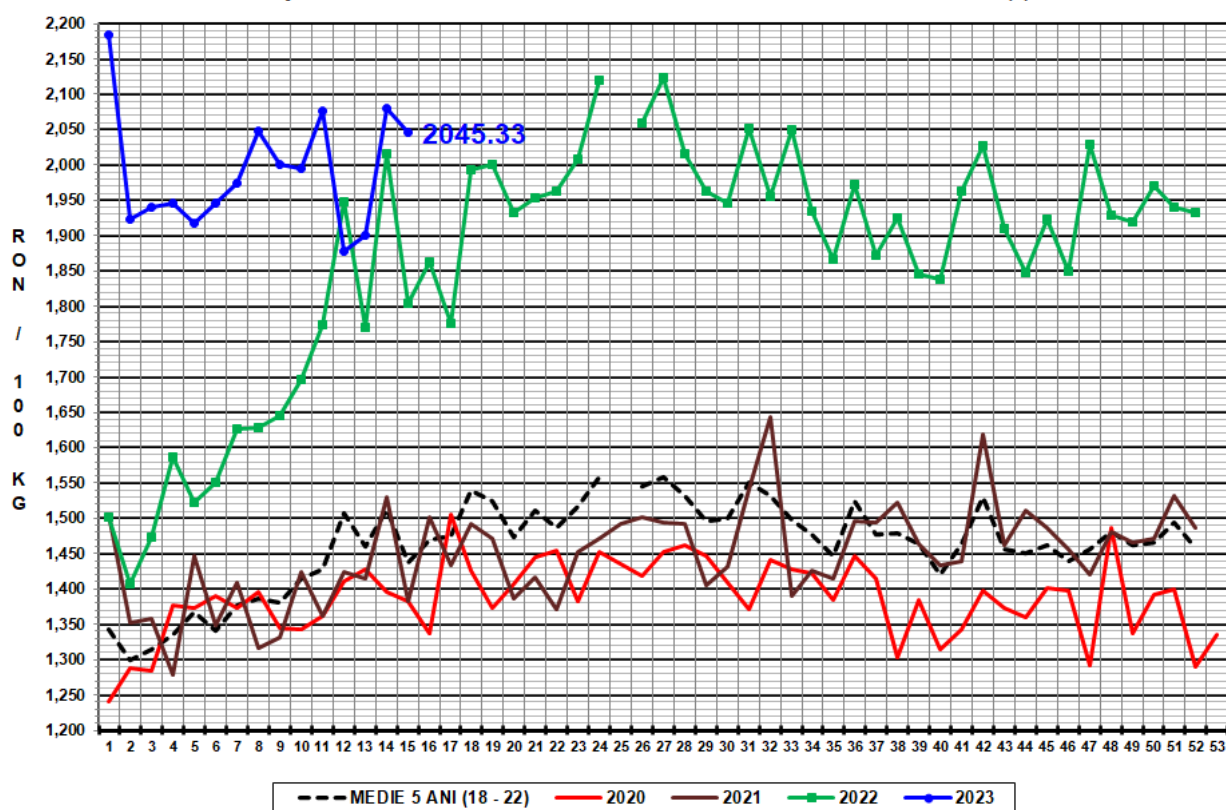

PREȚ MEDIU PONDERAT LA INTRAREA ÎN ABATOR - CARCASE DE TĂURAȘI ( A )

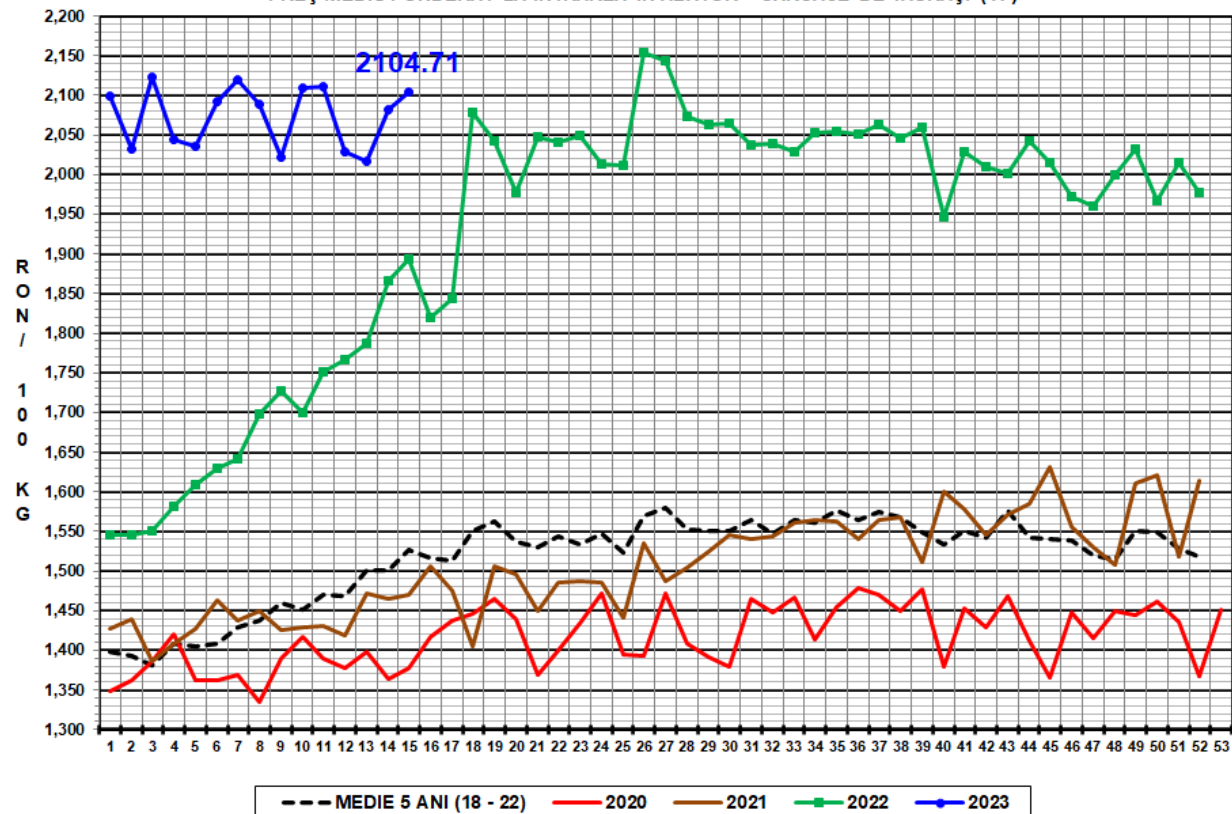



PREȚ MEDIU PONDERAT LA INTRAREA ÎN ABATOR - CARCASE DE VACI (D)

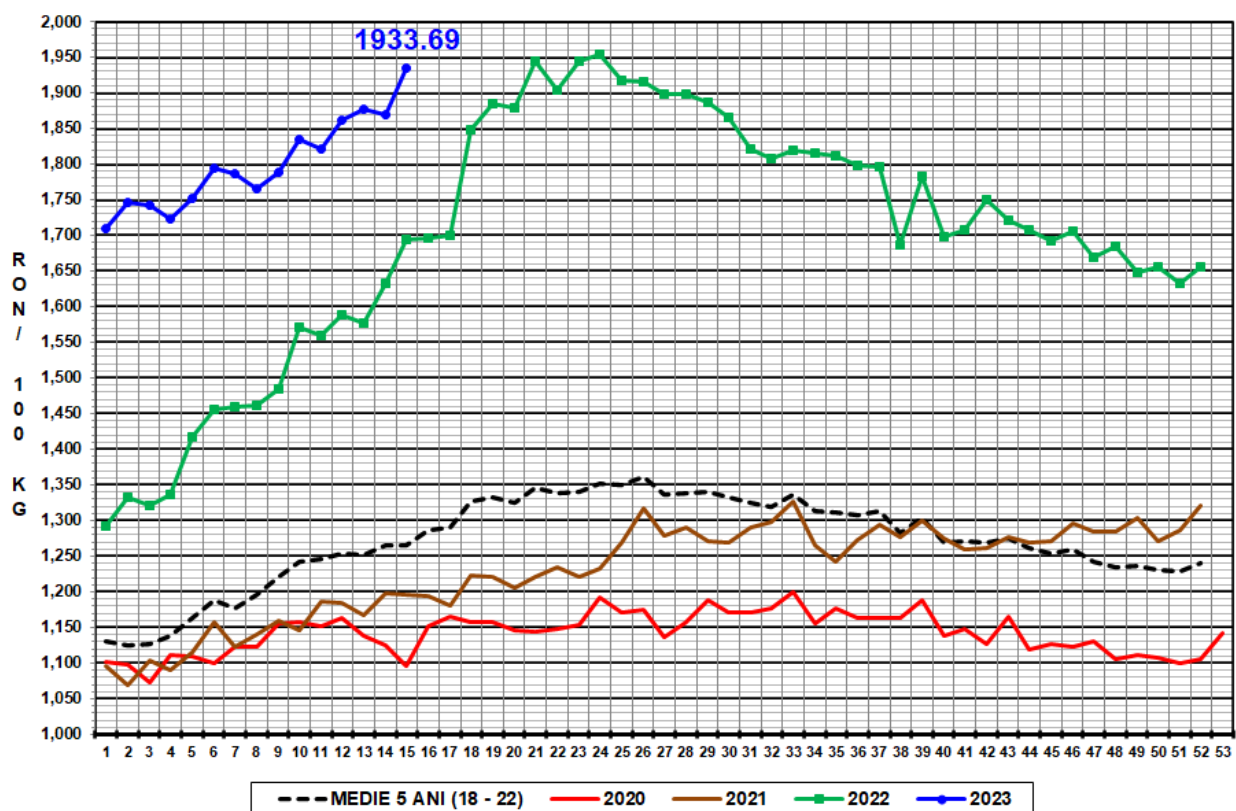

PREȚ MEDIU PONDERAT LA INTRAREA ÎN ABATOR - CARCASE DE VIȚELE (E)

