



Prețul de piață al bovinelor la intrarea în abator

Săptămâna 14 (3 – 9 aprilie 2023)

SITUAȚIA CARCASELOR DE BOVINE CLASIFICATE ÎN FUNCȚIE DE PROVENIENȚA BOVINELOR SACRIFICATE
ÎN SĂPTĂMÂNA 3 - 9 APRILIE 2023

PROVENIENȚĂ BOVINE SACRIFICATE		BOVINE						PREȚ FEZABIL CATEGORIILE:				
		CU VÂRSTA:				TOTAL		A, B, C, D, E, Z				
		DE 8 LUNI SAU MAI MULT (A, B, C, D, E, Z)		MAI MICĂ DE 8 LUNI (V)				TOATE CLASELE		CLASELE CONFORM ART 7, REG (UE) 2017/1184		
		NUMĂR	%	NUMĂR	%	NUMĂR	%	NUMĂR	%	NUMĂR	%	
CUMPĂRATE		1,588	50.5	91	2.9	1,679	53.4	1,483	47.1	610	19.4	
CRESCUTE	DE ABATOR ÎN FERMA PROPRIE	280	8.9	2	0.1	282	9.0	237	7.5	42	1.3	
	ÎN NUMELE ABATORULUI	0	0.0	0	0.0	0	0.0	0	0.0	0	0.0	
PRESTĂRI SERVICII	PRODUCĂTORI	132	4.2	3	0.1	135	4.3	126	4.0	74	2.4	
	COMERCIANȚI, ȘI/SAU MIJLOCITORI CARE TRIMIT ANUAL ÎN VEDEREA SACRIFICĂRII	<10,000 BOVINE	125	4.0	11	0.3	136	4.3	124	3.9	43	1.4
		≥10,000 BOVINE	867	27.6	47	1.5	914	29.1	861	27.4	156	5.0
TOTAL		2,992	95.1	154	4.9	3,146	100.0	2,831	90.0	925	29.4	

2,344 Carcase incluse în rapoartele naționale de prețuri de piață pentru carcasele de bovine cu vârsta de 8 luni sau mai mult
74.5% din total carcase clasificate

766 Carcase incluse în raportul național de prețuri de piață pentru Comisia Europeană
24.4% din total carcase clasificate

Factor general de ajustare pentru cheltuielile de transport a prețurilor raportate: 0.12 RON/kg carcasă caldă-2%

N.B. Prețurile medii ponderate săptămânale au fost calculate după cum urmează:

1. În toate cazurile de la paginile 2 și 3, precum și în cazul „per combinație categorie, clasă de conformație și grad de acoperire cu grăsime” de la pagina 4, au fost aplicate ponderi „real time”, care constau în greutatea individuale în viu, sau în carcasă ale bovinelor. Prețul mediu ponderat săptămânal (în viu sau în carcasă) este egal cu suma produselor dintre prețul individual (în viu sau în carcasă) și greutatea individuală (în viu sau în carcasă) împărțită la suma ponderilor (greutățile în viu sau în carcasă).

2. În cazul „per categorie” de la paginile 4 - 7, au fost aplicate de DG AGRI ponderi bazate pe „cifrele istorice” comunicate de statele membre privind distribuția în clasele SEUROP. Dacă pentru un anumit stat membru, prețurile pentru una sau mai multe dintre combinațiile categorie, clasă de conformație și grad de acoperire cu grăsime, lipsesc într-o săptămână, sunt luate în considerare ultimele prețuri disponibile pentru acest stat membru din maximum 10 săptămâni anterioare pentru a calcula mediile ponderate.

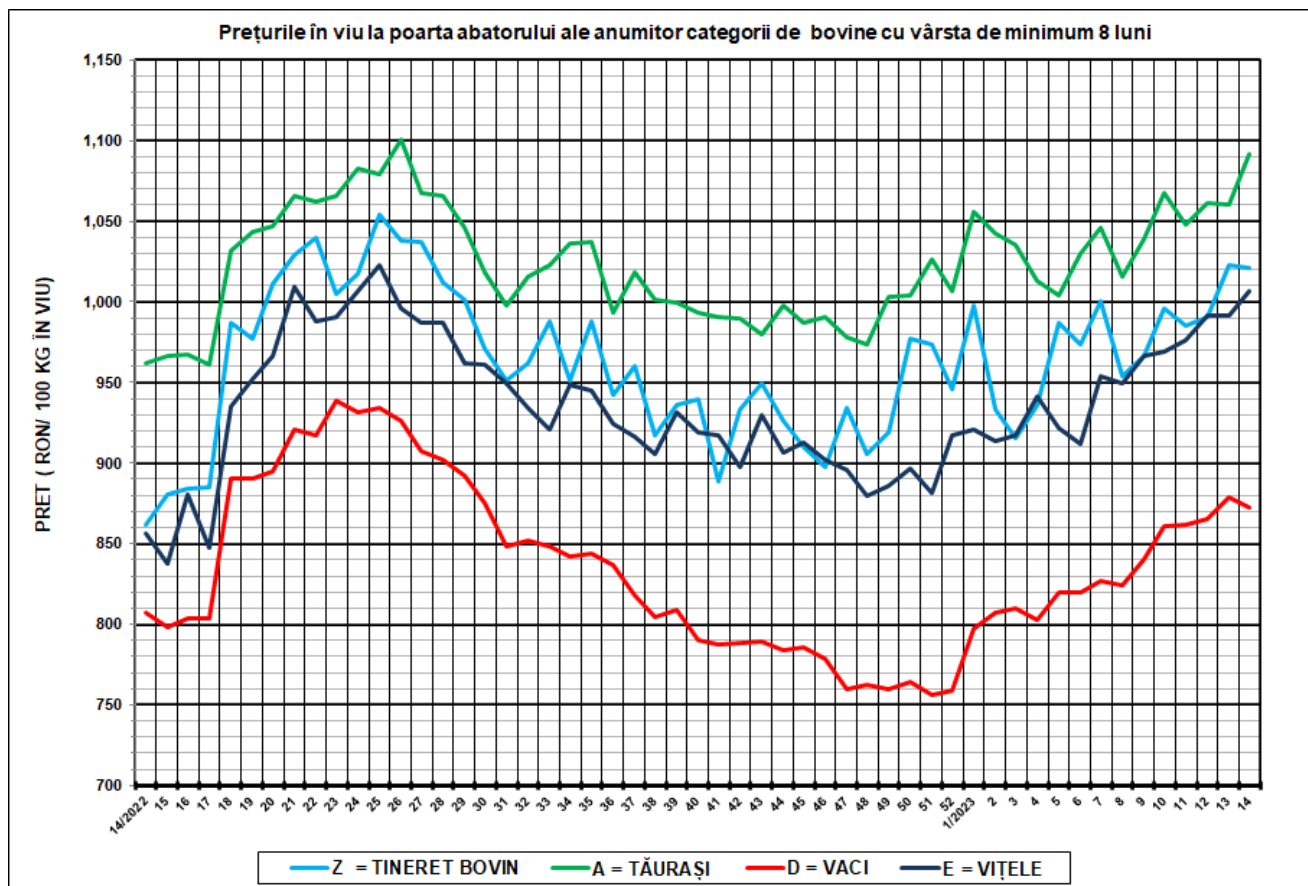

SĂPT 14 / 2022					
CATEGORIA	NUMĂR	GREUTATE VIE (KG)	PREȚ ÎN VIU (RON / 100 KG)	VARIAȚIE PREȚ	
				1 SĂPT	1 AN
Z = TINERET BOVIN	172	343.94	1,021.23	-0.15%	18.54%
A = TĂURAȘI	378	498.76	1,091.68	2.98%	13.52%
D = VACI	1,301	552.54	872.63	-0.66%	8.13%
E = VIȚELE	288	473.93	1,007.08	1.60%	17.60%



Raport național prețuri de piață carcase de bovine cu vârsta de 8 luni sau mai mult, la intrarea în abator conform grilei UE

Săptămâna: 14

din: 03/04/2023

până în 09/04/2023

"A"- CARCASE DE MASCULI NECASTRAȚI CU VÂRSTA CUPRINSĂ ÎNȚRE 12 LUNI ȘI MAI PUȚIN DE 24 DE LUNI (TĂURAȘI)								
CONFORMAȚIE	PREȚ MEDIU (RON / 100 kg)					NUMĂR CARCASE	TOTAL	
	GRĂSIMI						GREUTATE MEDIE	PREȚ MEDIU (RON / 100 kg)
	1	2	3	4	5			
E	0.0	0.0	0.0	0.0	0.0	0	0.0	0.0
U	2334.0	0.0	2379.8	0.0	0.0	9	451.5	2375.8
R	2143.1	2122.1	2372.6	0.0	0.0	65	334.3	2185.9
O	2092.6	2017.0	2123.7	2012.0	0.0	188	265.6	2077.4
P	2083.6	1956.3	1764.0	0.0	0.0	116	187.6	2065.9
TOTAL	2100.1	2042.2	2274.1	2012.0	0.0	378	257.9	2111.5

"B"- CARCASE DE MASCULI NECASTRAȚI CU VÂRSTA DE 24 DE LUNI ȘI MAI MULT (TAURI)								
CONFORMAȚIE	PREȚ MEDIU (RON / 100 kg)					NUMĂR CARCASE	TOTAL	
	GRĂSIMI						GREUTATE MEDIE	PREȚ MEDIU (RON / 100 kg)
	1	2	3	4	5			
E	0.0	0.0	0.0	0.0	0.0	0	0.0	0.0
U	0.0	0.0	2412.0	0.0	0.0	1	495.1	2412.0
R	2052.9	2134.2	2063.4	2617.0	0.0	35	391.6	2093.7
O	2051.7	2106.6	2185.0	0.0	0.0	101	283.8	2081.2
P	2033.4	2122.1	0.0	0.0	0.0	50	204.0	2038.8
TOTAL	2046.9	2117.0	2164.5	2617.0	0.0	187	283.7	2079.3

"C"- CARCASE DE MASCULI CASTRAȚI CU VÂRSTA DE 12 LUNI ȘI MAI MULT (BOI)								
CONFORMAȚIE	PREȚ MEDIU (RON / 100 kg)					NUMĂR CARCASE	TOTAL	
	GRĂSIMI						GREUTATE MEDIE	PREȚ MEDIU (RON / 100 kg)
	1	2	3	4	5			
E	0.0	0.0	0.0	0.0	0.0	0	0.0	0.0
U	0.0	0.0	2012.0	1995.5	0.0	8	382.0	1997.3
R	0.0	0.0	2012.0	2012.0	0.0	3	362.6	2012.0
O	0.0	2012.0	1918.7	0.0	0.0	6	348.8	1929.4
P	0.0	1362.0	0.0	0.0	0.0	1	182.0	1362.0
TOTAL	0.0	1731.1	1952.4	1997.5	0.0	18	356.6	1959.7

"D"- CARCASE DE FEMELE CARE AU FĂTAT (VACI)								
CONFORMAȚIE	PREȚ MEDIU (RON / 100 kg)					NUMĂR CARCASE	TOTAL	
	GRĂSIMI						GREUTATE MEDIE	PREȚ MEDIU (RON / 100 kg)
	1	2	3	4	5			
E	0.0	0.0	0.0	0.0	0.0	0	0.0	0.0
U	0.0	0.0	0.0	0.0	0.0	0	0.0	0.0
R	1861.2	2003.9	1929.6	1931.3	2013.0	93	389.7	1966.2
O	1911.5	1899.0	1901.4	1908.8	1815.2	595	287.7	1903.3
P	1826.2	1765.1	1850.5	1821.0	0.0	613	207.1	1813.9
TOTAL	1856.6	1883.4	1904.1	1913.4	1869.6	1301	257.0	1876.2

"E"- CARCASE ALE ALTOR BOVINE FEMELE CU VÂRSTA DE 12 LUNI ȘI MAI MULT (VIȚELE)								
CONFORMAȚIE	PREȚ MEDIU (RON / 100 kg)					NUMĂR CARCASE	TOTAL	
	GRĂSIMI						GREUTATE MEDIE	PREȚ MEDIU (RON / 100 kg)
	1	2	3	4	5			
E	0.0	0.0	0.0	0.0	0.0	0	0.0	0.0
U	2038.9	2138.0	0.0	2012.0	0.0	4	412.6	2062.8
R	1911.8	2095.0	2105.9	2263.5	0.0	16	276.1	2096.9
O	2030.2	2101.4	2218.8	0.0	0.0	155	257.6	2083.5
P	1974.9	2006.3	0.0	1910.0	0.0	113	186.3	1977.0
TOTAL	2002.6	2091.4	2205.2	2121.3	0.0	288	232.8	2050.4

"Z"- CARCASE DE BOVINE CU VÂRSTA CUPRINSĂ ÎNȚRE 8 LUNI ȘI MAI PUȚIN DE 12 LUNI (TINERET BOVIN)								
CONFORMAȚIE	PREȚ MEDIU (RON / 100 kg)					NUMĂR CARCASE	TOTAL	
	GRĂSIMI						GREUTATE MEDIE	PREȚ MEDIU (RON / 100 kg)
	1	2	3	4	5			
E	0.0	0.0	0.0	0.0	0.0	0	0.0	0.0
U	0.0	0.0	0.0	0.0	0.0	0	0.0	0.0
R	2161.2	1793.0	0.0	0.0	0.0	3	226.6	2057.3
O	2063.1	2101.2	2214.0	0.0	0.0	48	198.9	2079.3
P	1998.3	2002.5	2694.0	0.0	0.0	121	161.3	2006.4
TOTAL	2017.2	2074.1	2436.1	0.0	0.0	172	172.9	2031.0

TOATE CATEGORIILE								
CONFORMAȚIE	PREȚ MEDIU (RON / 100 kg)					NUMĂR CARCASE	TOTAL	
	GRĂSIMI						GREUTATE MEDIE	PREȚ MEDIU (RON / 100 kg)
	1	2	3	4	5			
E	0.0	0.0	0.0	0.0	0.0	0	0.0	0.0
U	2131.7	2138.0	2356.3	1997.5	0.0	22	421.1	2197.1
R	2094.6	2050.5	2045.2	2028.2	2013.0	215	362.2	2058.8
O	2003.1	1959.5	1972.0	1915.3	1815.2	1093	275.7	1978.7
P	1906.7	1800.0	1882.3	1867.7	0.0	1014	196.9	1888.4
TOTAL	1959.8	1945.6	2004.9	1959.7	1869.6	2344	250.9	1962.1

Prețuri incluse în raportul național de prețuri pentru Comisia Europeană



**Raport prețuri de piață din România versus prețuri de piață comunitare
conform Art.7 Regulamentul de punere în aplicare (UE) 2017/1184 al Comisiei din 20 aprilie 2017**

Săptămâna: 14

din: 03/04/2023

până în: 09/04/2023

CATEGORIA	CLASA	PREȚ MEDIU			PREȚ RO /PREȚ COMUNITAR (%)
		ROMANIA		UE	
		RON / 100 kg	€ / 100 kg	€ / 100 kg	
Z	U2	0.00	0.00	557.69	
Z	U3	0.00	0.00	547.36	
Z	R2	1793.00	363.15	529.22	-31.38
Z	R3	0.00	0.00	538.44	
Z	O2	2101.24	425.58	495.51	-14.11
Z	O3	2214.00	448.42	497.03	-9.78
Z		2080.04	421.29	520.61	-19.08
A	U2	0.00	0.00	530.30	
A	U3	2379.85	482.01	524.59	-8.12
A	R2	2122.14	429.82	493.49	-12.90
A	R3	2372.59	480.54	501.66	-4.21
A	O2	2017.00	408.52	461.17	-11.42
A	O3	2123.70	430.13	476.89	-9.81
A		2082.50	421.79	503.77	-16.27
B	R3	2063.42	417.92	471.91	-11.44
C	U2	0.00	0.00	535.02	
C	U3	2012.00	407.51	532.92	-23.53
C	U4	1995.54	404.18	532.15	-24.05
C	R3	2012.00	407.51	525.51	-22.45
C	R4	2012.00	407.51	530.35	-23.16
C	O3	1918.74	388.62	508.56	-23.58
C	O4	0.00	0.00	520.35	
C		1992.84	403.63	520.20	-22.41
D	R3	1929.62	390.82	495.37	-21.11
D	R4	1931.31	391.17	451.64	-13.39
D	O2	1898.99	384.62	398.81	-3.56
D	O3	1901.44	385.12	432.03	-10.86
D	O4	1908.77	386.60	432.82	-10.68
D	P2	1765.06	357.49	371.56	-3.79
D	P3	1850.48	374.80	428.04	-12.44
D		1868.72	378.49	425.39	-11.03
E	U2	2138.00	433.03	564.31	-23.26
E	U3	0.00	0.00	552.13	
E	U4	2012.00	407.51	498.64	-18.28
E	R2	2095.04	424.33	516.62	-17.86
E	R3	2105.88	426.52	519.60	-17.91
E	R4	2263.49	458.45	513.45	-10.71
E	O2	2101.37	425.61	426.08	-0.11
E	O3	2218.83	449.40	470.04	-4.39
E	O4	0.00	0.00	496.62	
E		2135.58	432.54	517.16	-16.36
TOATE CATEGORIILE		1980.75	401.18	480.36	-16.48

CATEGORII ȘI CLASE DE REFERINȚĂ ÎN UE27: ZR3, AR3, CR3, DO3 ȘI ER3



**CARCASE DE CARCASE DE BOVINE CU VÂRSTA DE 8 LUNI SAU MAI MULT LA INTRAREA ÎN ABATOR
CONFORM ART.7 REGULAMENTUL DE PUNERE ÎN APLICARE (UE) 2017/1184 AL COMISIEI DIN 20 APRILIE 2017**

Cotații naționale (RON / 100 kg)	SĂPT 14/2023	VARIAȚIE		
		1 SĂPT	1 AN	Medie 5 ani (17 - 21)
Tineret Bovin „Z”	2,080.04	9.50%	3.16%	37.46%
Tăurași „A”	2,082.50	3.24%	11.56%	38.77%
Vaci „D”	1,868.72	-0.39%	14.48%	47.75%
Vițele „E”	2,135.58	3.07%	26.40%	50.63%

Prețuri medii europene (€ / 100 kg)	SĂPT 14/2023				VARIAȚIE							
					1 SĂPT				1 AN			
	Z	A	D	E	Z	A	D	E	Z	A	D	E
UE27	520.61	503.77	425.39	517.16	1.31%	-0.82%	-0.59%	-0.80%	10.98%	-2.04%	1.91%	3.69%
Franța	(*)	548.87	500.88	559.42	(*)	-0.31%	-0.68%	-0.49%	(*)	9.72%	9.03%	9.56%
Germania	487.71	480.08	417.07	469.98	21.72%	-1.21%	-0.09%	-0.93%	-1.74%	-17.69%	-16.78%	-13.58%
Italia	572.75	551.78	354.18	582.43	-0.15%	-1.54%	-0.29%	-0.74%	5.45%	8.22%	-6.59%	7.50%
Țările de Jos	478.05	437.65	423.20	357.67	2.07%	5.78%	-1.90%	-5.91%	1.55%	-18.71%	-14.43%	-26.37%
Polonia	460.12	473.78	403.85	478.83	2.74%	-0.36%	0.09%	-0.79%	-4.15%	-5.97%	-9.15%	-0.15%
România	421.29	421.79	378.49	432.54	9.68%	3.41%	-0.22%	3.24%	3.28%	11.69%	14.62%	26.55%
Ungaria	(*)	234.61	185.54	212.69	(*)	9.15%	-19.84%	6.17%	(*)	-6.17%	-17.70%	-5.84%

(*) date nedisponibile

PREȚ MEDIU PONDERAT LA INTRAREA ÎN ABATOR - CARCASE DE TINERET BOVIN (Z)

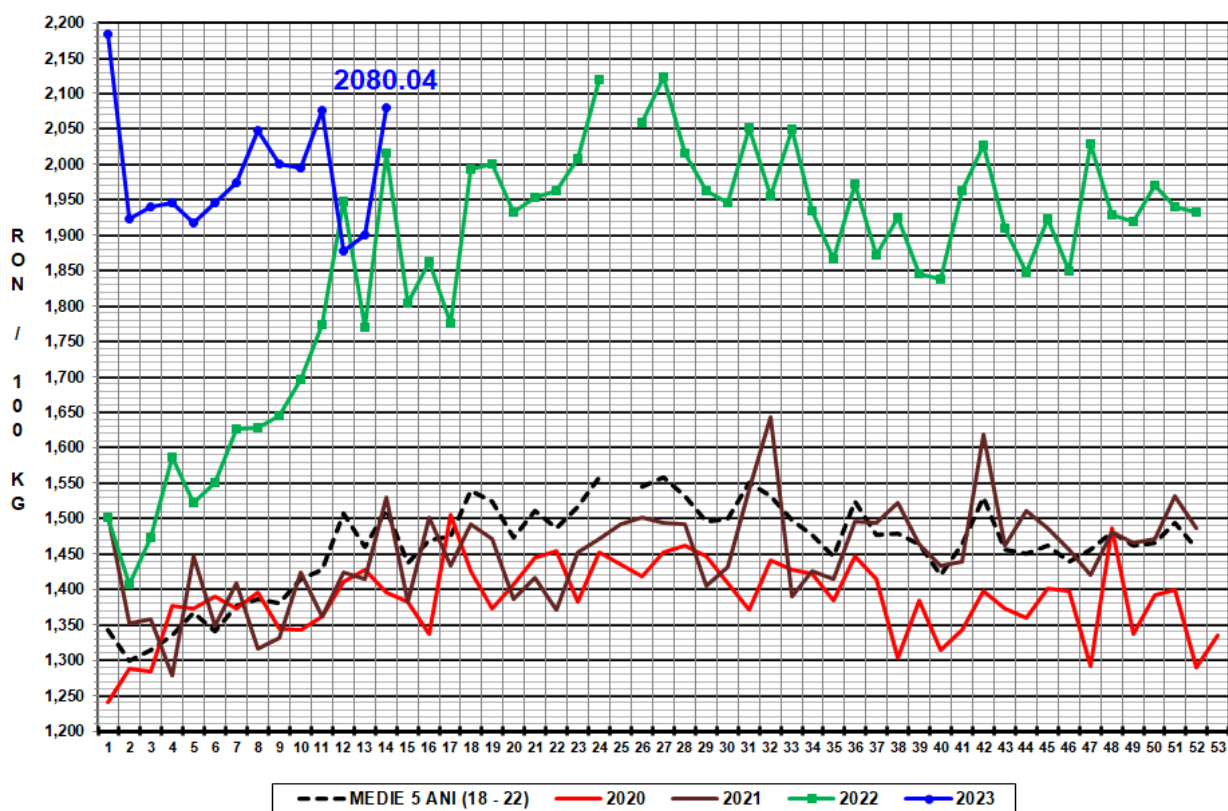

PREȚ MEDIU PONDERAT LA INTRAREA ÎN ABATOR - CARCASE DE TĂURAȘI (A)

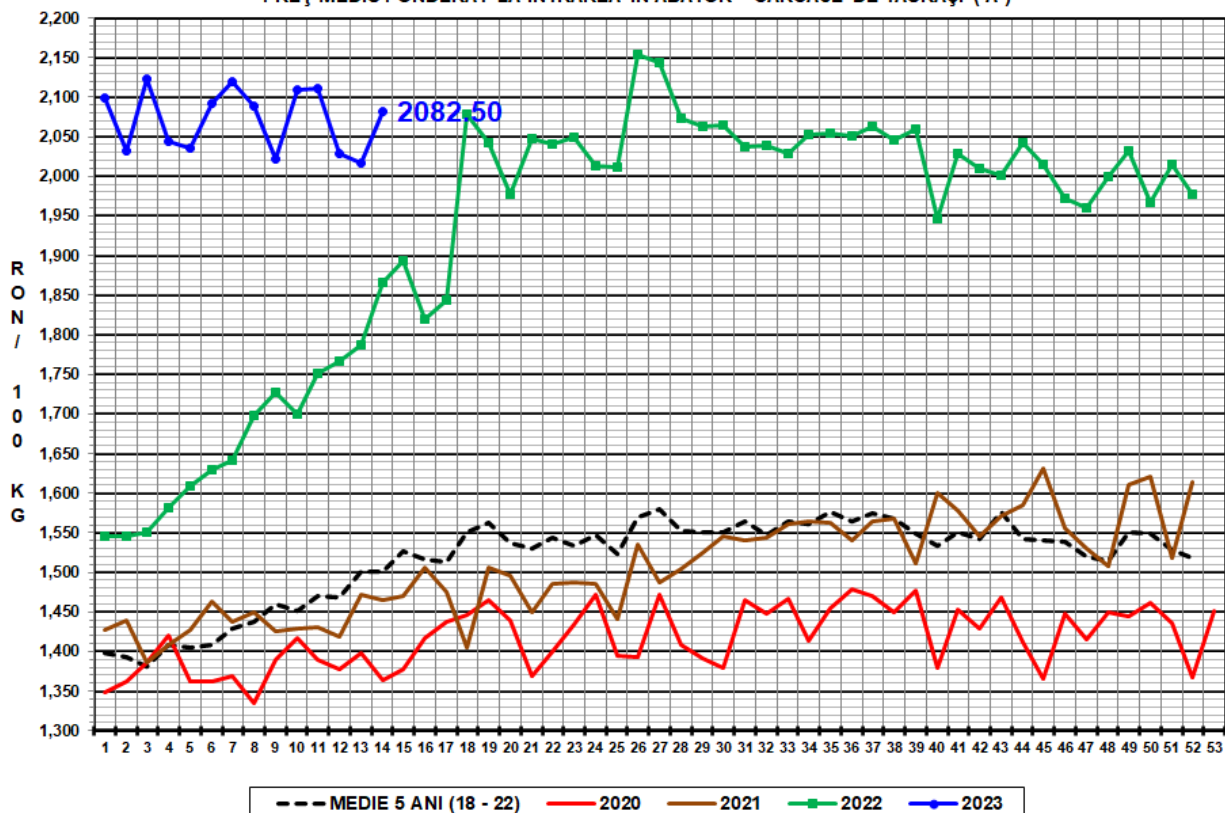

PREȚ MEDIU PONDERAT LA INTRAREA ÎN ABATOR - CARCASE DE VACI (D)

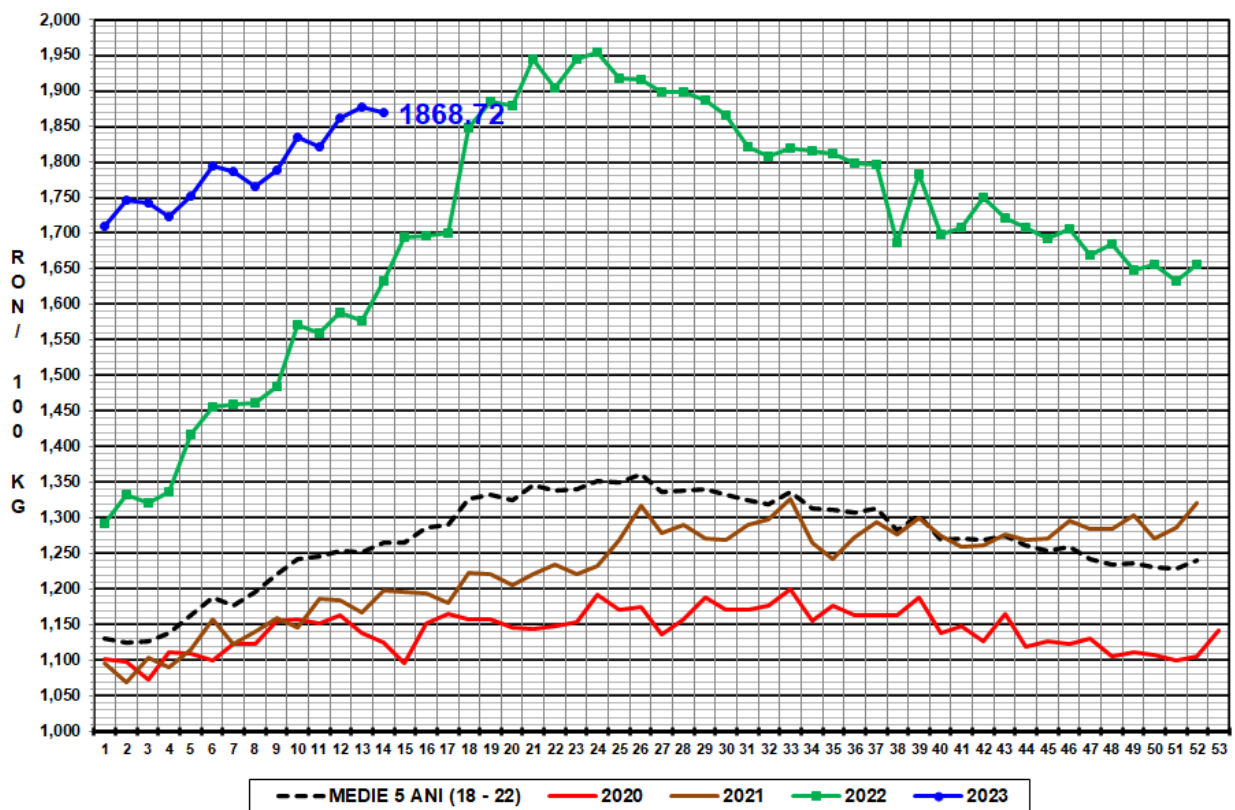

PREȚ MEDIU PONDERAT LA INTRAREA ÎN ABATOR - CARCASE DE VIȚELE (E)

