



# Prețul de piață al bovinelor la intrarea în abator

## Săptămâna 13 (27 martie – 2 aprilie 2023)

SITUAȚIA CARCASELOR DE BOVINE CLASIFICATE ÎN FUNCȚIE DE PROVENIENȚA BOVINELOR SACRIFICATE  
ÎN SĂPTĂMÂNA 27 MARTIE - 2 APRILIE 2023

PROVENIENȚĂ BOVINE SACRIFICATE			BOVINE						PREȚ FEZABIL CATEGORIILE:			
			CU VÂRSTA:				TOTAL		A, B, C, D, E, Z			
			DE 8 LUNI SAU MAI MULT (A, B, C, D, E, Z)		MAI MICĂ DE 8 LUNI (V)				TOATE CLASELE		CLASELE CONFORM ART 7, REG (UE) 2017/1184	
			NUMĂR	%	NUMĂR	%	NUMĂR	%	NUMĂR	%	NUMĂR	%
CUMPĂRATE			1,741	46.3	111	3.0	1,852	49.2	1,625	43.2	599	15.9
CRESCUTE	DE ABATOR ÎN FERMA PROPRIE		306	8.1	9	0.2	315	8.4	291	7.7	103	2.7
	ÎN NUMELE ABATORULUI		0	0.0	0	0.0	0	0.0	0	0.0	0	0.0
PRESTĂRI SERVICII	PRODUCĂTORI		156	4.1	1	0.0	157	4.2	154	4.1	119	3.2
	COMERCIANȚI, ȘI/SAU MIJLOCITORI CARE TRIMIT ANUAL ÎN VEDEREA SACRIFICĂRII	<10,000 BOVINE	187	5.0	30	0.8	217	5.8	181	4.8	30	0.8
		≥10,000 BOVINE	1,157	30.8	63	1.7	1,220	32.4	1,146	30.5	167	4.4
TOTAL			3,547	94.3	214	5.7	3,761	100.0	3,397	90.3	1,018	27.1

**2,771** Carcase incluse în rapoartele naționale de prețuri de piață pentru carcasele de bovine cu vârsta de 8 luni sau mai mult  
**73.7%** din total carcase clasificate

**766** Carcase incluse în raportul național de prețuri de piață pentru Comisia Europeană  
**20.3%** din total carcase clasificate

Factor general de ajustare pentru cheltuielile de transport a prețurilor raportate: 0.12 RON/kg carcasă caldă-2%

### N.B. Prețurile medii ponderate săptămânale au fost calculate după cum urmează:

1. În toate cazurile de la paginile 2 și 3, precum și în cazul „per combinație categorie, clasă de conformație și grad de acoperire cu grăsime” de la pagina 4, au fost aplicate ponderi „real time”, care constau în greutatea individuale în viu, sau în carcasă ale bovinelor. Prețul mediu ponderat săptămânal (în viu sau în carcasă) este egal cu suma produselor dintre prețul individual (în viu sau în carcasă) și greutatea individuală (în viu sau în carcasă) împărțită la suma ponderilor (greutățile în viu sau în carcasă).

2. În cazul „per categorie” de la paginile 4 - 7, au fost aplicate de DG AGRI ponderi bazate pe „cifrele istorice” comunicate de statele membre privind distribuția în clasele SEUROP. Dacă pentru un anumit stat membru, prețurile pentru una sau mai multe dintre combinațiile categorie, clasă de conformație și grad de acoperire cu grăsime, lipsesc într-o săptămână, sunt luate în considerare ultimele prețuri disponibile pentru acest stat membru din maximum 10 săptămâni anterioare pentru a calcula mediile ponderate.

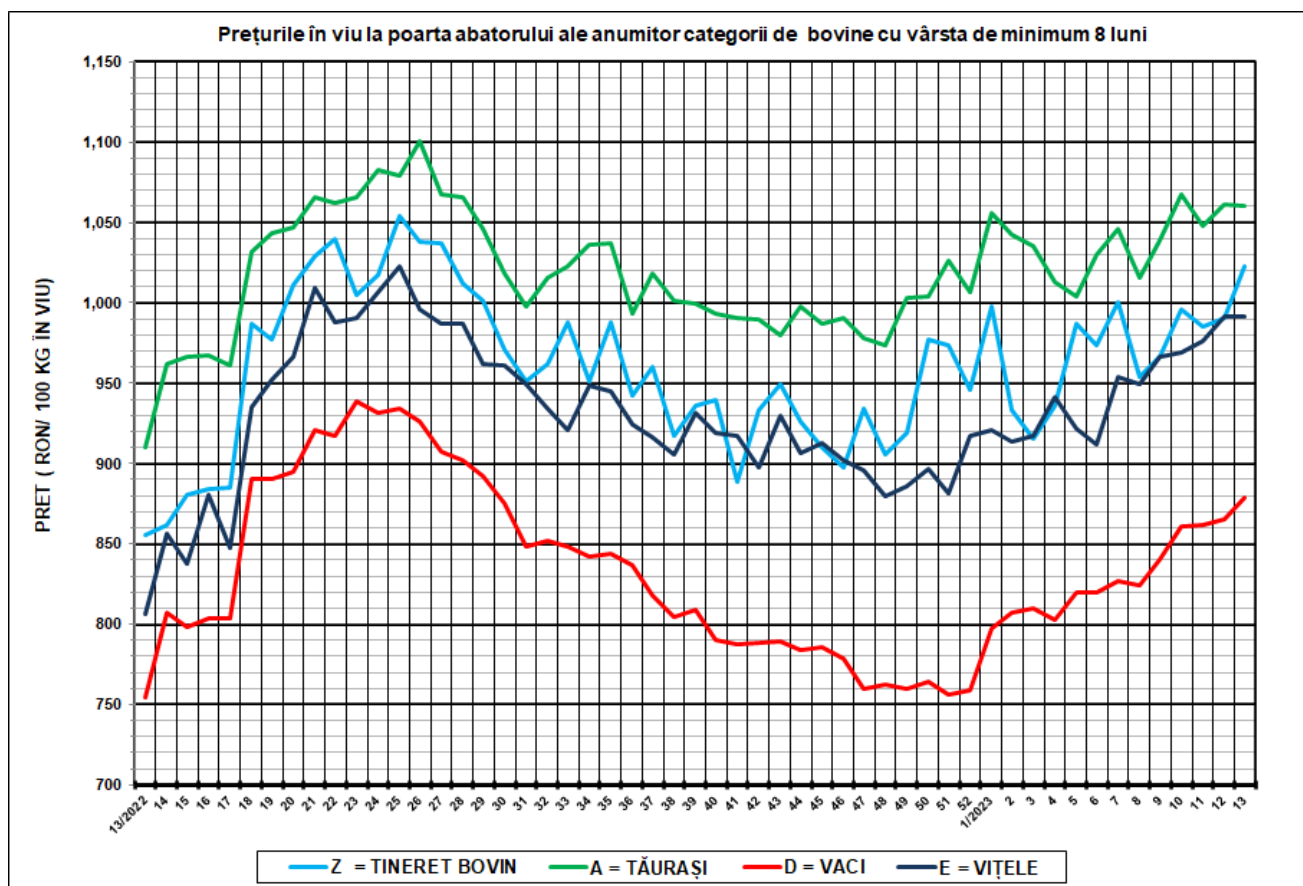

<b>SĂPT 13 / 2022</b>					
<b>CATEGORIA</b>	<b>NUMĂR</b>	<b>GREUTATE VIE (KG)</b>	<b>PREȚ ÎN VIU (RON / 100 KG)</b>	<b>VARIAȚIE PREȚ</b>	
				<b>1 SĂPT</b>	<b>1 AN</b>
<b>Z = TINERET BOVIN</b>	<b>221</b>	<b>335.87</b>	<b>1,022.78</b>	<b>3.25%</b>	<b>19.53%</b>
<b>A = TĂURAȘI</b>	<b>479</b>	<b>500.83</b>	<b>1,060.14</b>	<b>-0.12%</b>	<b>16.51%</b>
<b>D = VACI</b>	<b>1,542</b>	<b>545.37</b>	<b>878.40</b>	<b>1.54%</b>	<b>16.40%</b>
<b>E = VIȚELE</b>	<b>318</b>	<b>461.70</b>	<b>991.24</b>	<b>0.01%</b>	<b>22.98%</b>



Raport național prețuri de piață carcase de bovine cu vârsta de 8 luni sau mai mult, la intrarea în abator conform grilei UE

Săptămâna: 13

din: 27/03/2023

până în 02/04/2023

"A"- CARCASE DE MASCULI NECASTRAȚI CU VÂRSTA CUPRINSĂ ÎNTRE 12 LUNI ȘI MAI PUȚIN DE 24 DE LUNI (TĂURAȘI)								
CONFORMAȚIE	PREȚ MEDIU (RON / 100 kg)					NUMĂR CARCASE	TOTAL	
	GRĂSIMI						GREUTATE MEDIE	PREȚ MEDIU (RON / 100 kg)
	1	2	3	4	5			
E	0.0	0.0	0.0	0.0	0.0	0	0.0	0.0
U	2143.3	0.0	2412.0	0.0	0.0	10	372.6	2331.5
R	2169.5	2006.5	2260.9	2151.4	0.0	56	348.1	2146.6
O	2104.3	2006.4	1843.2	2255.0	0.0	244	266.0	2054.4
P	2040.4	1953.0	2517.0	0.0	0.0	169	205.3	2030.4
<b>TOTAL</b>	<b>2092.2</b>	<b>1993.0</b>	<b>2045.5</b>	<b>2184.9</b>	<b>0.0</b>	<b>479</b>	<b>256.4</b>	<b>2070.7</b>

"B"- CARCASE DE MASCULI NECASTRAȚI CU VÂRSTA DE 24 DE LUNI ȘI MAI MULT (TAURI)								
CONFORMAȚIE	PREȚ MEDIU (RON / 100 kg)					NUMĂR CARCASE	TOTAL	
	GRĂSIMI						GREUTATE MEDIE	PREȚ MEDIU (RON / 100 kg)
	1	2	3	4	5			
E	0.0	0.0	0.0	0.0	0.0	0	0.0	0.0
U	2209.2	0.0	1988.5	2225.0	0.0	5	489.3	2131.0
R	2144.8	2081.8	1916.9	1903.7	0.0	31	394.9	2054.9
O	2035.6	1952.6	1916.4	0.0	0.0	113	299.7	1986.9
P	2035.9	2093.6	0.0	0.0	0.0	62	218.6	2049.2
<b>TOTAL</b>	<b>2059.5</b>	<b>1995.7</b>	<b>1923.6</b>	<b>1998.7</b>	<b>0.0</b>	<b>211</b>	<b>294.4</b>	<b>2019.6</b>

"C"- CARCASE DE MASCULI CASTRAȚI CU VÂRSTA DE 12 LUNI ȘI MAI MULT (BOI)								
CONFORMAȚIE	PREȚ MEDIU (RON / 100 kg)					NUMĂR CARCASE	TOTAL	
	GRĂSIMI						GREUTATE MEDIE	PREȚ MEDIU (RON / 100 kg)
	1	2	3	4	5			
E	0.0	0.0	0.0	0.0	0.0	0	0.0	0.0
U	0.0	0.0	0.0	0.0	0.0	0	0.0	0.0
R	0.0	0.0	0.0	0.0	0.0	0	0.0	0.0
O	0.0	0.0	0.0	0.0	0.0	0	0.0	0.0
P	0.0	0.0	0.0	0.0	0.0	0	0.0	0.0
<b>TOTAL</b>	<b>0.0</b>	<b>0.0</b>	<b>0.0</b>	<b>0.0</b>	<b>0.0</b>	<b>0</b>	<b>0.0</b>	<b>0.0</b>

"D"- CARCASE DE FEMELE CARE AU FĂTAT (VACI)								
CONFORMAȚIE	PREȚ MEDIU (RON / 100 kg)					NUMĂR CARCASE	TOTAL	
	GRĂSIMI						GREUTATE MEDIE	PREȚ MEDIU (RON / 100 kg)
	1	2	3	4	5			
E	0.0	0.0	0.0	0.0	0.0	0	0.0	0.0
U	0.0	0.0	0.0	1612.0	0.0	1	472.4	1612.0
R	2040.4	1992.7	2005.6	1852.2	1443.0	103	393.1	1972.7
O	1879.8	1899.5	1953.5	2011.6	2106.0	629	282.2	1908.4
P	1864.5	1773.7	1697.0	1643.3	0.0	809	214.8	1837.3
<b>TOTAL</b>	<b>1871.2</b>	<b>1873.1</b>	<b>1941.1</b>	<b>1901.0</b>	<b>1691.5</b>	<b>1542</b>	<b>254.4</b>	<b>1883.2</b>

"E"- CARCASE ALE ALTOR BOVINE FEMELE CU VÂRSTA DE 12 LUNI ȘI MAI MULT (VITELE)								
CONFORMAȚIE	PREȚ MEDIU (RON / 100 kg)					NUMĂR CARCASE	TOTAL	
	GRĂSIMI						GREUTATE MEDIE	PREȚ MEDIU (RON / 100 kg)
	1	2	3	4	5			
E	0.0	0.0	0.0	0.0	0.0	0	0.0	0.0
U	2356.0	2171.0	0.0	0.0	0.0	2	350.1	2248.0
R	2056.5	2027.5	2263.5	0.0	0.0	22	338.7	2133.7
O	2053.4	2016.6	2098.5	2051.5	0.0	147	260.6	2044.7
P	1910.3	2041.0	1861.0	0.0	0.0	147	175.3	1930.6
<b>TOTAL</b>	<b>1988.4</b>	<b>2025.9</b>	<b>2151.1</b>	<b>2051.5</b>	<b>0.0</b>	<b>318</b>	<b>227.1</b>	<b>2015.1</b>

"Z"- CARCASE DE BOVINE CU VÂRSTA CUPRINSĂ ÎNTRE 8 LUNI ȘI MAI PUȚIN DE 12 LUNI (TINERET BOVIN)								
CONFORMAȚIE	PREȚ MEDIU (RON / 100 kg)					NUMĂR CARCASE	TOTAL	
	GRĂSIMI						GREUTATE MEDIE	PREȚ MEDIU (RON / 100 kg)
	1	2	3	4	5			
E	0.0	0.0	0.0	0.0	0.0	0	0.0	0.0
U	0.0	0.0	0.0	0.0	0.0	0	0.0	0.0
R	2022.8	1863.0	0.0	0.0	0.0	5	219.6	1993.6
O	2032.2	1846.3	0.0	0.0	0.0	54	182.8	1978.4
P	2056.3	2000.8	0.0	0.0	0.0	162	163.0	2052.4
<b>TOTAL</b>	<b>2050.1</b>	<b>1904.6</b>	<b>0.0</b>	<b>0.0</b>	<b>0.0</b>	<b>221</b>	<b>169.1</b>	<b>2031.2</b>

TOATE CATEGORIILE								
CONFORMAȚIE	PREȚ MEDIU (RON / 100 kg)					NUMĂR CARCASE	TOTAL	
	GRĂSIMI						GREUTATE MEDIE	PREȚ MEDIU (RON / 100 kg)
	1	2	3	4	5			
E	0.0	0.0	0.0	0.0	0.0	0	0.0	0.0
U	2196.2	2171.0	2302.6	1951.2	0.0	18	408.1	2210.5
R	2133.9	2004.3	2056.1	1895.2	1443.0	217	372.2	2042.2
O	1991.7	1930.5	1943.0	2029.5	2106.0	1187	273.3	1964.0
P	1923.4	1840.3	1741.8	1643.3	0.0	1349	203.3	1901.7
<b>TOTAL</b>	<b>1964.1</b>	<b>1915.4</b>	<b>1971.7</b>	<b>1939.2</b>	<b>1691.5</b>	<b>2771</b>	<b>247.8</b>	<b>1951.0</b>

Prețuri incluse în raportul național de prețuri pentru Comisia Europeană



**Raport prețuri de piață din România versus prețuri de piață comunitare  
conform Art.7 Regulamentul de punere în aplicare (UE) 2017/1184 al Comisiei din 20 aprilie 2017**

Săptămâna: 13

din: 27/03/2023

până în: 02/04/2023

CATEGORIA	CLASA	PREȚ MEDIU			PREȚ RO /PREȚ COMUNITAR (%)
		ROMANIA		UE	
		RON / 100 kg	€ / 100 kg	€ / 100 kg	
Z	U2	0.00	0.00	555.82	
Z	U3	0.00	0.00	550.77	
Z	R2	1863.00	376.69	525.04	-28.25
Z	R3	0.00	0.00	535.87	
Z	O2	1846.33	373.32	479.51	-22.15
Z	O3	0.00	0.00	490.14	
<b>Z</b>		<b>1899.64</b>	<b>384.10</b>	<b>513.86</b>	<b>-25.25</b>
A	U2	0.00	0.00	535.87	
A	U3	2412.00	487.70	526.63	-7.39
A	R2	2006.47	405.70	500.71	-18.98
A	R3	2260.93	457.15	505.66	-9.59
A	O2	2006.38	405.68	465.14	-12.78
A	O3	1843.25	372.70	476.66	-21.81
<b>A</b>		<b>2017.20</b>	<b>407.87</b>	<b>507.92</b>	<b>-19.70</b>
<b>B</b>	R3	<b>1916.93</b>	<b>387.60</b>	<b>472.94</b>	<b>-18.04</b>
C	U2	0.00	0.00	541.24	
C	U3	0.00	0.00	535.23	
C	U4	0.00	0.00	533.47	
C	R3	0.00	0.00	524.74	
C	R4	0.00	0.00	527.58	
C	O3	0.00	0.00	508.04	
C	O4	0.00	0.00	517.37	
<b>C</b>		<b>2012.36</b>	<b>406.89</b>	<b>519.57</b>	<b>-21.69</b>
D	R3	2005.64	405.53	498.37	-18.63
D	R4	1852.19	374.51	457.81	-18.20
D	O2	1899.47	384.06	401.33	-4.30
D	O3	1953.46	394.98	435.04	-9.21
D	O4	2011.63	406.74	436.70	-6.86
D	P2	1773.67	358.63	373.61	-4.01
D	P3	1696.95	343.12	428.76	-19.97
<b>D</b>		<b>1876.05</b>	<b>379.33</b>	<b>427.90</b>	<b>-11.35</b>
E	U2	2171.00	438.97	573.71	-23.49
E	U3	0.00	0.00	562.13	
E	U4	0.00	0.00	504.51	
E	R2	2027.50	409.95	510.98	-19.77
E	R3	2263.46	457.66	523.64	-12.60
E	R4	0.00	0.00	513.77	
E	O2	2016.61	407.75	427.88	-4.70
E	O3	2098.55	424.32	470.73	-9.86
E	O4	2051.52	414.81	496.40	-16.44
<b>E</b>		<b>2072.05</b>	<b>418.96</b>	<b>521.34</b>	<b>-19.64</b>
<b>TOATE CATEGORIILE</b>		<b>1916.41</b>	<b>387.49</b>	<b>482.69</b>	<b>-19.72</b>

CATEGORII ȘI CLASE DE REFERINȚĂ ÎN UE27: ZR3, AR3, CR3, DO3 ȘI ER3



CARCASE DE CARCASE DE BOVINE CU VÂRSTA DE 8 LUNI SAU MAI MULT LA INTRAREA ÎN ABATOR  
CONFORM ART.7 REGULAMENTUL DE PUNERE ÎN APLICARE (UE) 2017/1184 AL COMISIEI DIN 20 APRILIE 2017

Cotații naționale (RON / 100 kg)	SĂPT 13/2023	VARIAȚIE		
		1 SĂPT	1 AN	Medie 5 ani (17 - 21)
Tineret Bovin „Z”	1,899.64	1.20%	7.33%	30.19%
Tăurași „A”	2,017.20	-0.53%	12.89%	34.42%
Vaci „D”	1,876.05	0.75%	18.90%	49.84%
Vițele „E”	2,072.05	1.48%	24.67%	46.42%

Prețuri medii europene (€ / 100 kg)	SĂPT 13/2023				VARIAȚIE							
					1 SĂPT				1 AN			
	Z	A	D	E	Z	A	D	E	Z	A	D	E
UE27	513.86	507.92	427.90	521.34	1.62%	2.74%	2.95%	1.95%	11.11%	-1.27%	4.01%	5.42%
Franța	(*)	550.59	504.32	562.18	(*)	0.01%	-0.11%	-0.08%	(*)	10.53%	10.83%	11.40%
Germania	400.69	485.98	417.43	474.40	1.01%	-2.51%	-0.86%	-1.19%	-20.57%	-18.86%	-16.88%	-13.01%
Italia	573.58	560.42	355.19	586.78	0.87%	0.62%	-0.15%	0.46%	7.38%	10.11%	-1.20%	8.30%
Țările de Jos	468.34	413.72	431.38	380.14	0.03%	-2.64%	0.18%	-9.36%	-0.50%	-19.20%	-8.98%	-22.64%
Polonia	447.86	475.48	403.50	482.63	0.28%	0.28%	0.28%	0.28%	2.19%	-3.98%	-6.56%	2.67%
România	384.10	407.87	379.33	418.96	0.77%	-0.96%	0.32%	1.04%	7.36%	12.92%	18.94%	24.70%
Ungaria	(*)	214.95	231.46	200.33	(*)	2.51%	4.76%	-3.15%	(*)	-21.75%	6.26%	-1.80%

(\*) date nedisponibile

PREȚ MEDIU PONDERAT LA INTRAREA ÎN ABATOR - CARCASE DE TINERET BOVIN (Z)

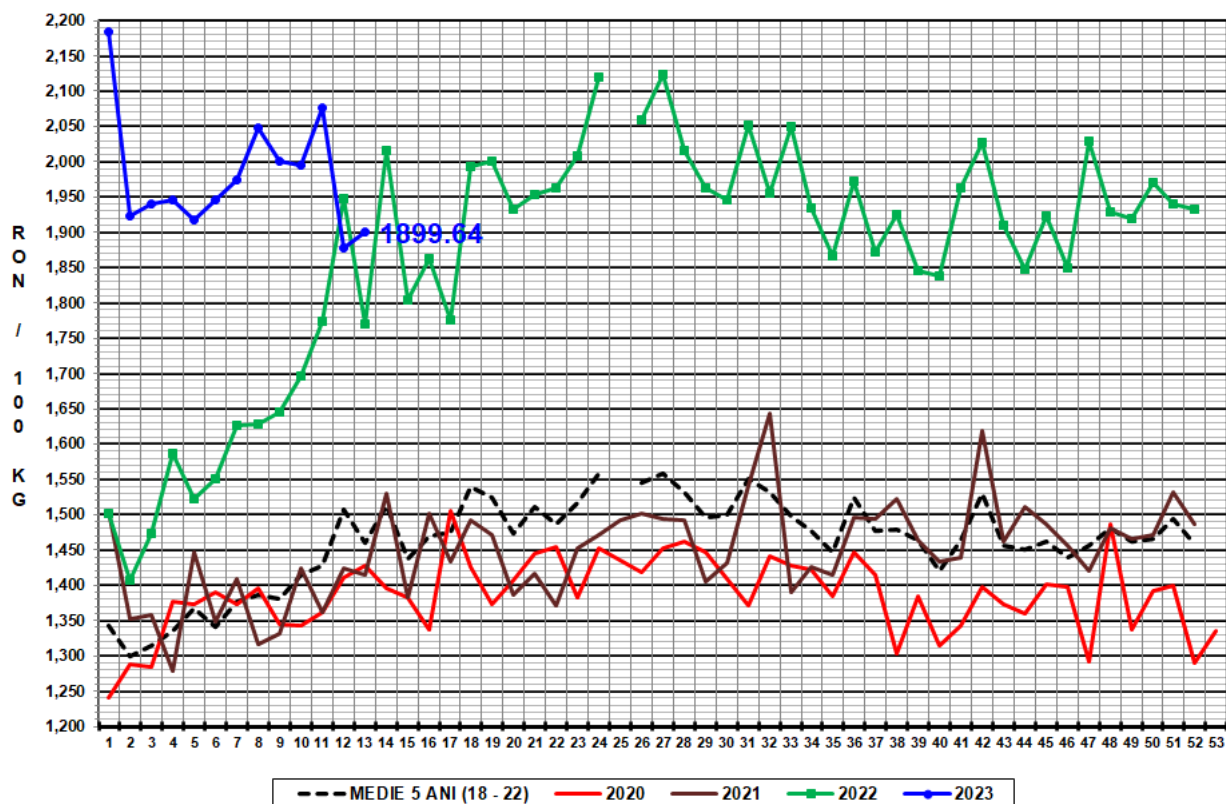

PREȚ MEDIU PONDERAT LA INTRAREA ÎN ABATOR - CARCASE DE TĂURAȘI ( A )

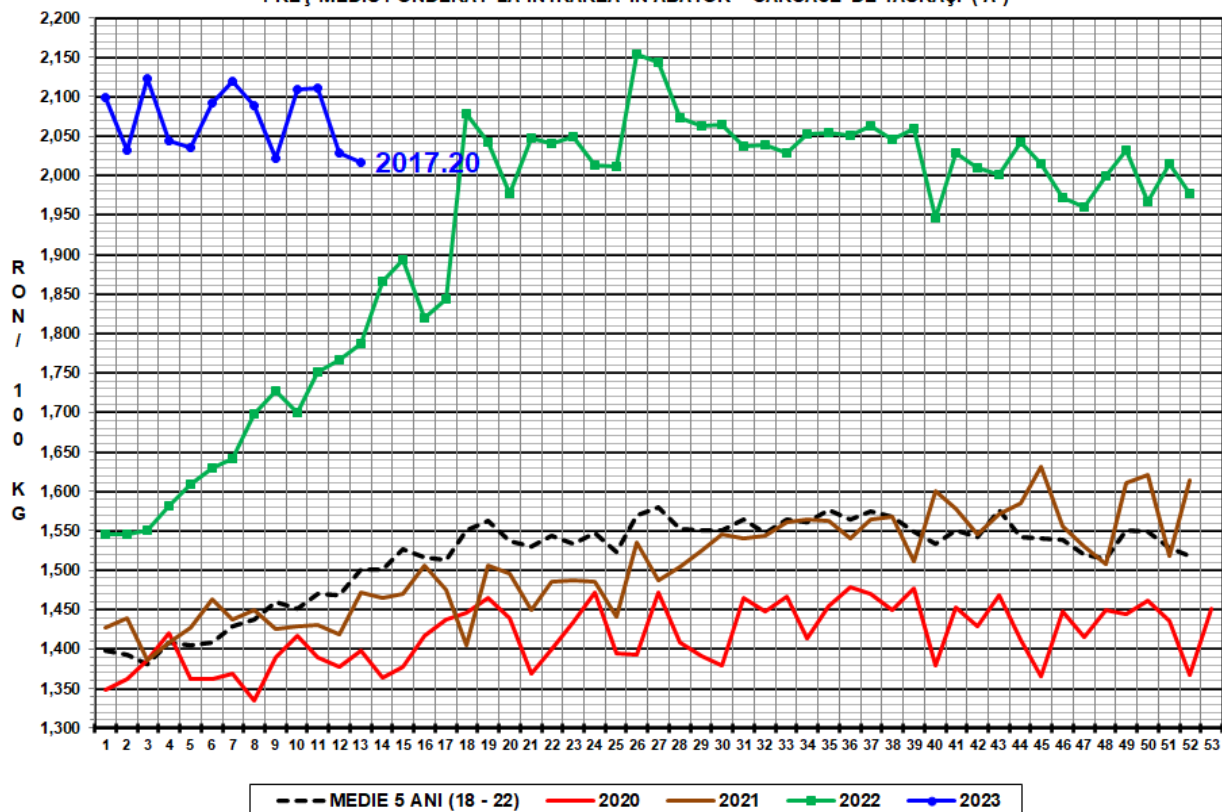



PREȚ MEDIU PONDERAT LA INTRAREA ÎN ABATOR - CARCASE DE VACI (D)

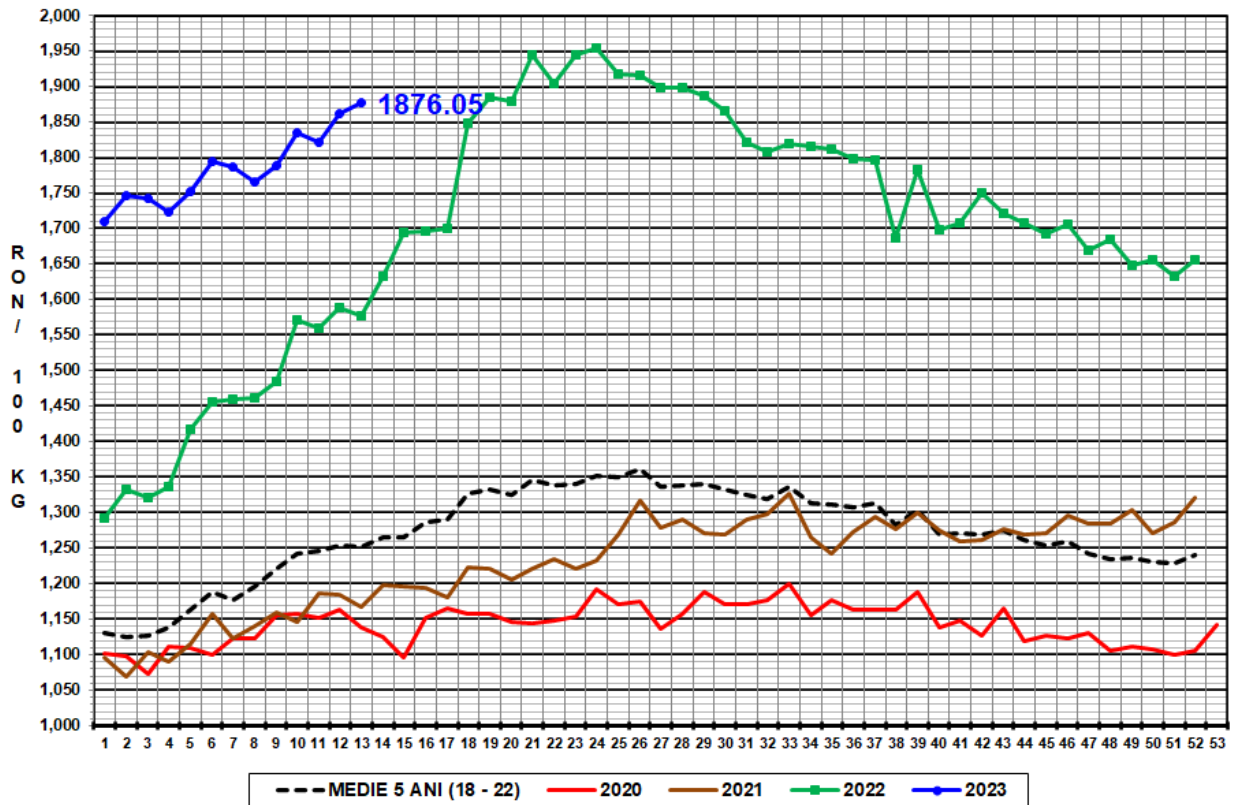

PREȚ MEDIU PONDERAT LA INTRAREA ÎN ABATOR - CARCASE DE VITELE (E)

