



Prețul de piață al bovinelor la intrarea în abator

Săptămâna 10 (6 – 12 martie 2023)

SITUAȚIA CARCASELOR DE BOVINE CLASIFICATE ÎN FUNCȚIE DE PROVENIENȚA BOVINELOR SACRIFICATE
ÎN SĂPTĂMÂNA 6 - 12 MARTIE 2023

PROVENIENȚĂ BOVINE SACRIFICATE			BOVINE				PREȚ FEZABIL CATEGORIILE:					
			CU VÂRSTA:				TOTAL		A, B, C, D, E, Z			
			DE 8 LUNI SAU MAI MULT (A, B, C, D, E, Z)		MAI MICĂ DE 8 LUNI (V)				TOATE CLASELE		CLASELE CONFORM ART 7, REG (UE) 2017/1184	
			NUMĂR	%	NUMĂR	%	NUMĂR	%	NUMĂR	%	NUMĂR	%
CUMPĂRATE			1,378	40.6	107	3.1	1,485	43.7	1,247	36.7	524	15.4
CRESCUTE	DE ABATOR ÎN FERMA PROPRIE		211	6.2	5	0.1	216	6.4	204	6.0	65	1.9
	ÎN NUMELE ABATORULUI		1	0.0	0	0.0	1	0.0	0	0.0	0	0.0
PRESTĂRI SERVICII	PRODUCĂTORI		221	6.5	7	0.2	228	6.7	213	6.3	144	4.2
	COMERCIANȚI, ȘI/SAU MIJLOCITORI CARE TRIMIT ANUAL ÎN VEDEREA SACRIFICĂRII	<10,000 BOVINE	163	4.8	68	2.0	231	6.8	156	4.6	47	1.4
		≥10,000 BOVINE	1,155	34.0	81	2.4	1,236	36.4	1,134	33.4	190	5.6
TOTAL			3,129	92.1	268	7.9	3,397	100.0	2,954	87.0	970	28.6

2,381 Carcase incluse în rapoartele naționale de prețuri de piață pentru carcasele de bovine cu vârsta de 8 luni sau mai mult
70.1% din total carcase clasificate

714 Carcase incluse în raportul național de prețuri de piață pentru Comisia Europeană
21.0% din total carcase clasificate

Factor general de ajustare pentru cheltuielile de transport a prețurilor raportate: 0.12 RON/kg carcasă caldă-2%

N.B. Prețurile medii ponderate săptămânale au fost calculate după cum urmează:

1. În toate cazurile de la paginile 2 și 3, precum și în cazul „per combinație categorie, clasă de conformație și grad de acoperire cu grăsime” de la pagina 4, au fost aplicate ponderi „real time”, care constau în greutatea individuale în viu, sau în carcasă ale bovinelor. Prețul mediu ponderat săptămânal (în viu sau în carcasă) este egal cu suma produselor dintre prețul individual (în viu sau în carcasă) și greutatea individuală (în viu sau în carcasă) împărțită la suma ponderilor (greutățile în viu sau în carcasă).

2. În cazul „per categorie” de la paginile 4 - 7, au fost aplicate de DG AGRI ponderi bazate pe „cifrele istorice” comunicate de statele membre privind distribuția în clasele SEUROP. Dacă pentru un anumit stat membru, prețurile pentru una sau mai multe dintre combinațiile categorie, clasă de conformație și grad de acoperire cu grăsime, lipsesc într-o săptămână, sunt luate în considerare ultimele prețuri disponibile pentru acest stat membru din maximum 10 săptămâni anterioare pentru a calcula mediile ponderate.

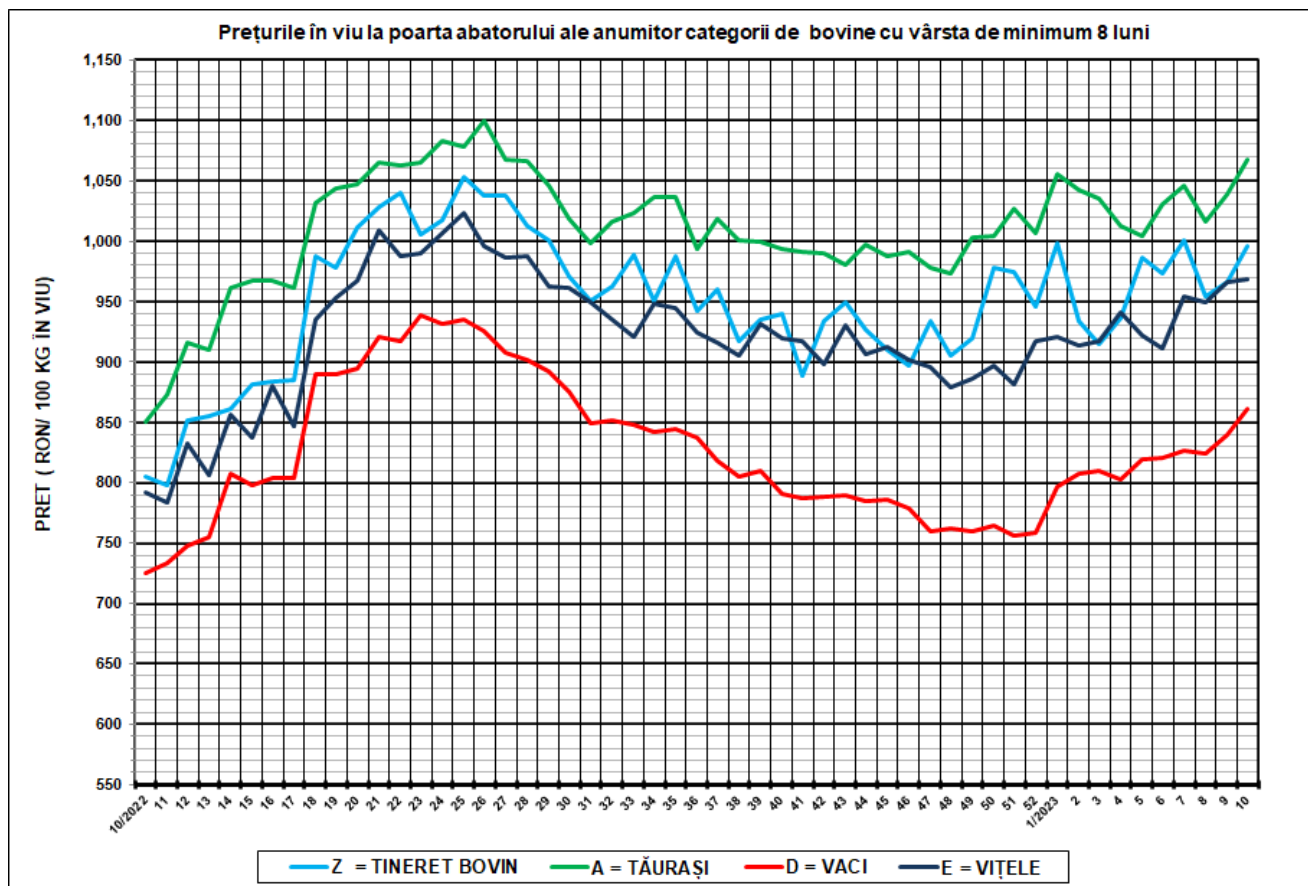

SĂPT 10 / 2022					
CATEGORIA	NUMĂR	GREUTATE VIE (KG)	PREȚ ÎN VIU (RON / 100 KG)	VARIAȚIE PREȚ	
				1 SĂPT	1 AN
Z = TINERET BOVIN	191	349.81	995.84	3.02%	23.69%
A = TĂURAȘI	371	515.69	1,067.23	2.73%	25.45%
D = VACI	1,408	538.83	860.81	2.45%	18.67%
E = VIȚELE	217	463.32	968.94	0.24%	22.42%



Raport național prețuri de piață carcasse de bovine cu vârsta de 8 luni sau mai mult, la intrarea în abator conform grilei UE

Săptămâna: 10

din: 06/03/2023

până în 12/03/2023

"A"- CARCASSE DE MASCULI NECASTRAȚI CU VÂRSTA CUPRINSĂ ÎNȚRE 12 LUNI ȘI MAI PUȚIN DE 24 DE LUNI (TĂURAȘI)								
CONFORMAȚIE	PREȚ MEDIU (RON / 100 kg)					TOTAL		
	GRĂSIME					NUMĂR CARCASSE	GREUTATE MEDIE	PREȚ MEDIU (RON / 100 kg)
	1	2	3	4	5			
E	0.0	0.0	0.0	0.0	0.0	0	0.0	0.0
U	0.0	0.0	2412.0	0.0	0.0	6	434.0	2412.0
R	2072.1	2024.2	2295.2	0.0	0.0	38	352.5	2120.8
O	2041.2	2077.9	2249.6	0.0	0.0	222	276.8	2058.4
P	2062.1	2028.8	0.0	0.0	0.0	105	198.8	2060.5
TOTAL	2049.7	2064.3	2315.4	0.0	0.0	371	265.0	2076.7

"B"- CARCASSE DE MASCULI NECASTRAȚI CU VÂRSTA DE 24 DE LUNI ȘI MAI MULT (TAURI)								
CONFORMAȚIE	PREȚ MEDIU (RON / 100 kg)					TOTAL		
	GRĂSIME					NUMĂR CARCASSE	GREUTATE MEDIE	PREȚ MEDIU (RON / 100 kg)
	1	2	3	4	5			
E	0.0	0.0	0.0	0.0	0.0	0	0.0	0.0
U	2311.0	0.0	0.0	0.0	0.0	2	362.1	2311.0
R	1981.1	1944.0	1913.6	2093.4	0.0	43	406.9	1984.0
O	2021.6	1969.0	2196.8	0.0	0.0	87	283.1	2019.2
P	1950.8	1801.4	0.0	0.0	0.0	48	206.9	1922.7
TOTAL	2001.1	1936.4	2089.0	2093.4	0.0	180	293.2	1993.4

"C"- CARCASSE DE MASCULI CASTRAȚI CU VÂRSTA DE 12 LUNI ȘI MAI MULT (BOI)								
CONFORMAȚIE	PREȚ MEDIU (RON / 100 kg)					TOTAL		
	GRĂSIME					NUMĂR CARCASSE	GREUTATE MEDIE	PREȚ MEDIU (RON / 100 kg)
	1	2	3	4	5			
E	0.0	0.0	0.0	0.0	0.0	0	0.0	0.0
U	0.0	0.0	0.0	0.0	0.0	0	0.0	0.0
R	0.0	0.0	1841.0	0.0	0.0	1	414.5	1841.0
O	1712.0	1928.8	1871.0	2033.0	0.0	13	296.3	1912.8
P	0.0	0.0	0.0	0.0	0.0	0	0.0	0.0
TOTAL	1712.0	1928.8	1861.4	2033.0	0.0	14	304.7	1905.9

"D"- CARCASSE DE FEMELE CARE AU FĂTAT (VACI)								
CONFORMAȚIE	PREȚ MEDIU (RON / 100 kg)					TOTAL		
	GRĂSIME					NUMĂR CARCASSE	GREUTATE MEDIE	PREȚ MEDIU (RON / 100 kg)
	1	2	3	4	5			
E	0.0	0.0	0.0	0.0	0.0	0	0.0	0.0
U	0.0	0.0	0.0	1957.0	0.0	1	416.7	1957.0
R	1801.6	1926.4	1917.3	2003.8	0.0	102	368.9	1936.0
O	1777.0	1848.6	1842.0	1826.0	2265.1	574	288.3	1828.6
P	1814.8	1777.9	1839.8	0.0	0.0	731	209.2	1809.7
TOTAL	1803.9	1844.3	1853.7	1952.4	2265.1	1408	253.2	1832.0

"E"- CARCASSE ALE ALTOR BOVINE FEMELE CU VÂRSTA DE 12 LUNI ȘI MAI MULT (VITELE)								
CONFORMAȚIE	PREȚ MEDIU (RON / 100 kg)					TOTAL		
	GRĂSIME					NUMĂR CARCASSE	GREUTATE MEDIE	PREȚ MEDIU (RON / 100 kg)
	1	2	3	4	5			
E	0.0	0.0	0.0	0.0	0.0	0	0.0	0.0
U	2310.0	0.0	0.0	0.0	0.0	1	279.3	2310.0
R	1812.0	1867.2	1891.0	2367.0	0.0	15	316.0	2089.9
O	1953.5	2043.9	2202.7	2171.3	0.0	114	253.4	2026.4
P	1774.8	1916.5	0.0	0.0	0.0	87	181.8	1790.4
TOTAL	1870.7	1997.0	2176.7	2288.0	0.0	217	229.2	1959.0

"Z"- CARCASSE DE BOVINE CU VÂRSTA CUPRINSĂ ÎNȚRE 8 LUNI ȘI MAI PUȚIN DE 12 LUNI (TINERET BOVIN)								
CONFORMAȚIE	PREȚ MEDIU (RON / 100 kg)					TOTAL		
	GRĂSIME					NUMĂR CARCASSE	GREUTATE MEDIE	PREȚ MEDIU (RON / 100 kg)
	1	2	3	4	5			
E	0.0	0.0	0.0	0.0	0.0	0	0.0	0.0
U	0.0	0.0	0.0	0.0	0.0	0	0.0	0.0
R	1985.3	2041.1	0.0	0.0	0.0	10	214.0	1997.3
O	2013.1	2015.1	1771.0	0.0	0.0	39	200.7	2005.7
P	1975.9	0.0	0.0	0.0	0.0	142	165.9	1975.9
TOTAL	1983.5	2020.8	1771.0	0.0	0.0	191	175.6	1984.2

TOATE CATEGORIILE								
CONFORMAȚIE	PREȚ MEDIU (RON / 100 kg)					TOTAL		
	GRĂSIME					NUMĂR CARCASSE	GREUTATE MEDIE	PREȚ MEDIU (RON / 100 kg)
	1	2	3	4	5			
E	0.0	0.0	0.0	0.0	0.0	0	0.0	0.0
U	2310.7	0.0	2412.0	1957.0	0.0	10	402.4	2339.6
R	1993.2	1940.0	2005.0	2081.0	0.0	209	362.7	1990.5
O	1930.4	1907.5	1900.7	1936.5	2265.1	1049	278.5	1918.4
P	1864.9	1795.4	1839.8	0.0	0.0	1113	200.5	1854.4
TOTAL	1898.6	1891.9	1931.5	2038.4	2265.1	2381	249.9	1906.4

Prețuri incluse în raportul național de prețuri pentru Comisia Europeană



**Raport prețuri de piață din România versus prețuri de piață comunitare
conform Art.7 Regulamentul de punere în aplicare (UE) 2017/1184 al Comisiei din 20 aprilie 2017**

Săptămâna: 10

din: 06/03/2023

până în: 12/03/2023

CATEGORIA	CLASA	PREȚ MEDIU			PREȚ RO /PREȚ COMUNITAR (%)
		ROMANIA		UE	
		RON / 100 kg	€ / 100 kg	€ / 100 kg	
Z	U2	0.00	0.00	556.81	
Z	U3	0.00	0.00	542.63	
Z	R2	2041.11	415.14	522.26	-20.51
Z	R3	0.00	0.00	533.03	
Z	O2	2015.11	409.85	474.14	-13.56
Z	O3	1771.00	360.20	485.34	-25.78
Z		1995.49	405.86	509.89	-20.40
A	U2	0.00	0.00	543.41	
A	U3	2412.00	490.57	534.64	-8.24
A	R2	2024.19	411.70	514.10	-19.92
A	R3	2295.23	466.82	517.45	-9.78
A	O2	2077.86	422.61	466.64	-9.44
A	O3	2249.64	457.55	482.86	-5.24
A		2109.17	428.98	516.22	-16.90
B	R3	1913.56	389.20	473.43	-17.79
C	U2	0.00	0.00	531.45	
C	U3	0.00	0.00	534.41	
C	U4	0.00	0.00	531.88	
C	R3	1841.00	374.44	523.50	-28.47
C	R4	0.00	0.00	526.92	
C	O3	1870.99	380.54	505.77	-24.76
C	O4	2033.00	413.49	515.98	-19.86
C		1922.33	390.98	517.77	-24.49
D	R3	1917.28	389.95	496.20	-21.41
D	R4	2003.75	407.54	447.50	-8.93
D	O2	1848.58	375.98	397.74	-5.47
D	O3	1842.03	374.65	433.24	-13.52
D	O4	1825.98	371.38	433.02	-14.23
D	P2	1777.90	361.60	367.52	-1.61
D	P3	1839.79	374.19	425.54	-12.07
D		1835.01	373.22	424.39	-12.06
E	U2	0.00	0.00	568.73	
E	U3	0.00	0.00	562.65	
E	U4	0.00	0.00	509.54	
E	R2	1867.21	379.77	518.58	-26.77
E	R3	1891.00	384.61	527.17	-27.04
E	R4	2367.04	481.43	513.90	-6.32
E	O2	2043.92	415.71	423.44	-1.83
E	O3	2202.74	448.01	470.18	-4.72
E	O4	2171.32	441.62	495.80	-10.93
E		2084.53	423.97	522.44	-18.85
TOATE CATEGORIILE		1933.10	393.17	483.70	-18.72

CATEGORII ȘI CLASE DE REFERINȚĂ ÎN UE27: ZR3, AR3, CR3, DO3 ȘI ER3



**CARCASE DE CARCASE DE BOVINE CU VÂRSTA DE 8 LUNI SAU MAI MULT LA INTRAREA ÎN ABATOR
CONFORM ART.7 REGULAMENTUL DE PUNERE ÎN APLICARE (UE) 2017/1184 AL COMISIEI DIN 20 APRILIE 2017**

Cotații naționale (RON / 100 kg)	SĂPT 10/2023	VARIAȚIE		
		1 SĂPT	1 AN	Medie 5 ani (17 - 21)
Tineret Bovin „Z”	1,995.49	-0.25%	17.65%	41.06%
Tăurași „A”	2,109.17	4.29%	24.10%	45.31%
Vaci „D”	1,835.01	2.62%	16.78%	47.80%
Vițele „E”	2,084.53	2.47%	25.33%	49.53%

Prețuri medii europene (€ / 100 kg)	SĂPT 10/2023				VARIAȚIE							
					1 SĂPT				1 AN			
	Z	A	D	E	Z	A	D	E	Z	A	D	E
UE27	509.89	516.22	424.39	522.44	0.16%	0.30%	0.34%	0.09%	13.21%	6.77%	4.82%	11.23%
Franța	(*)	546.52	499.44	558.03	(*)	0.42%	0.90%	0.38%	(*)	12.33%	12.50%	13.89%
Germania	400.40	520.90	422.11	491.12	2.32%	-0.60%	0.26%	-0.29%	-20.26%	-4.90%	-7.22%	-1.47%
Italia	577.25	564.61	355.83	585.09	5.02%	2.97%	-0.05%	0.41%	15.79%	13.81%	2.32%	11.62%
Țările de Jos	472.76	460.21	425.97	389.17	1.56%	-0.87%	0.80%	-2.25%	1.74%	-6.90%	-4.75%	-8.61%
Polonia	454.24	478.81	403.31	481.54	-1.68%	1.38%	1.06%	0.97%	17.83%	10.69%	5.92%	16.85%
România	405.86	428.98	373.22	423.97	-0.17%	4.38%	2.71%	2.56%	18.42%	24.92%	17.55%	26.15%
Ungaria	(*)	211.91	224.02	193.35	(*)	14.88%	-1.66%	-6.73%	(*)	-13.88%	29.65%	5.33%

(*) date nedisponibile

PREȚ MEDIU PONDERAT LA INTRAREA ÎN ABATOR - CARCASE DE TINERET BOVIN (Z)

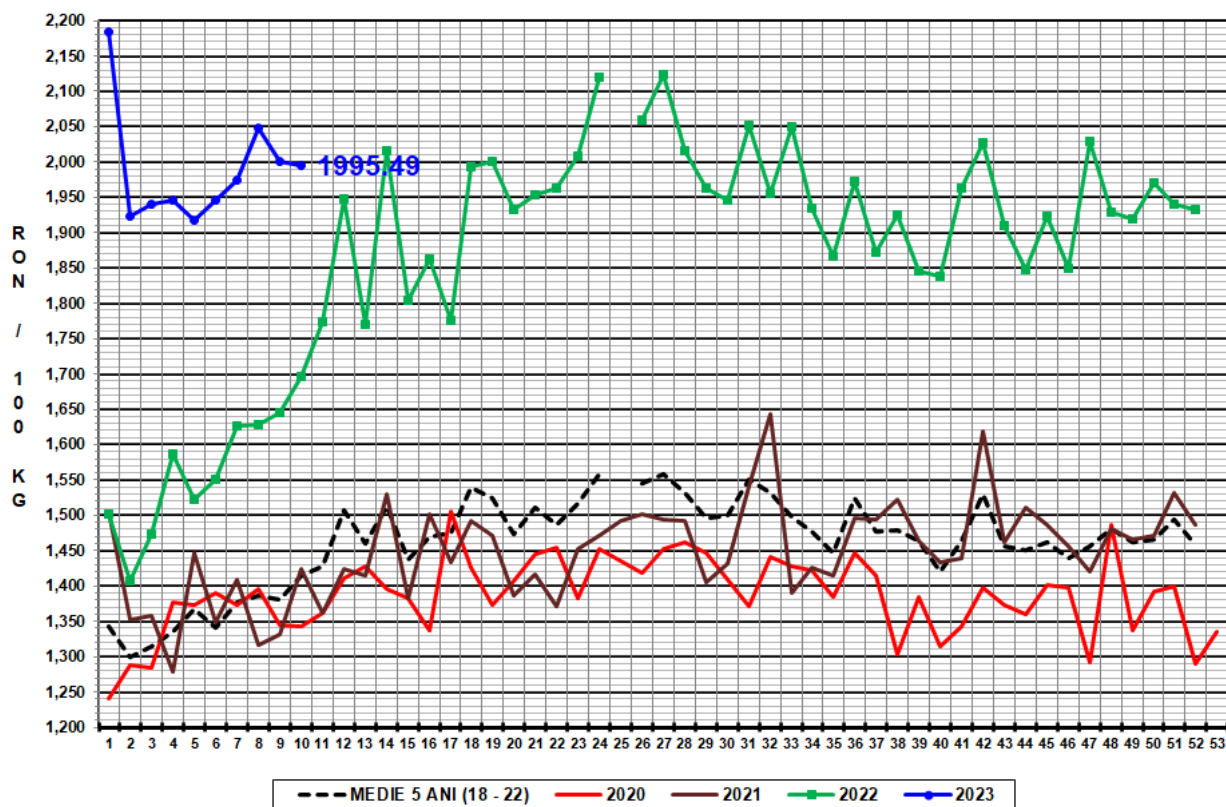

PREȚ MEDIU PONDERAT LA INTRAREA ÎN ABATOR - CARCASE DE TĂURAȘI (A)

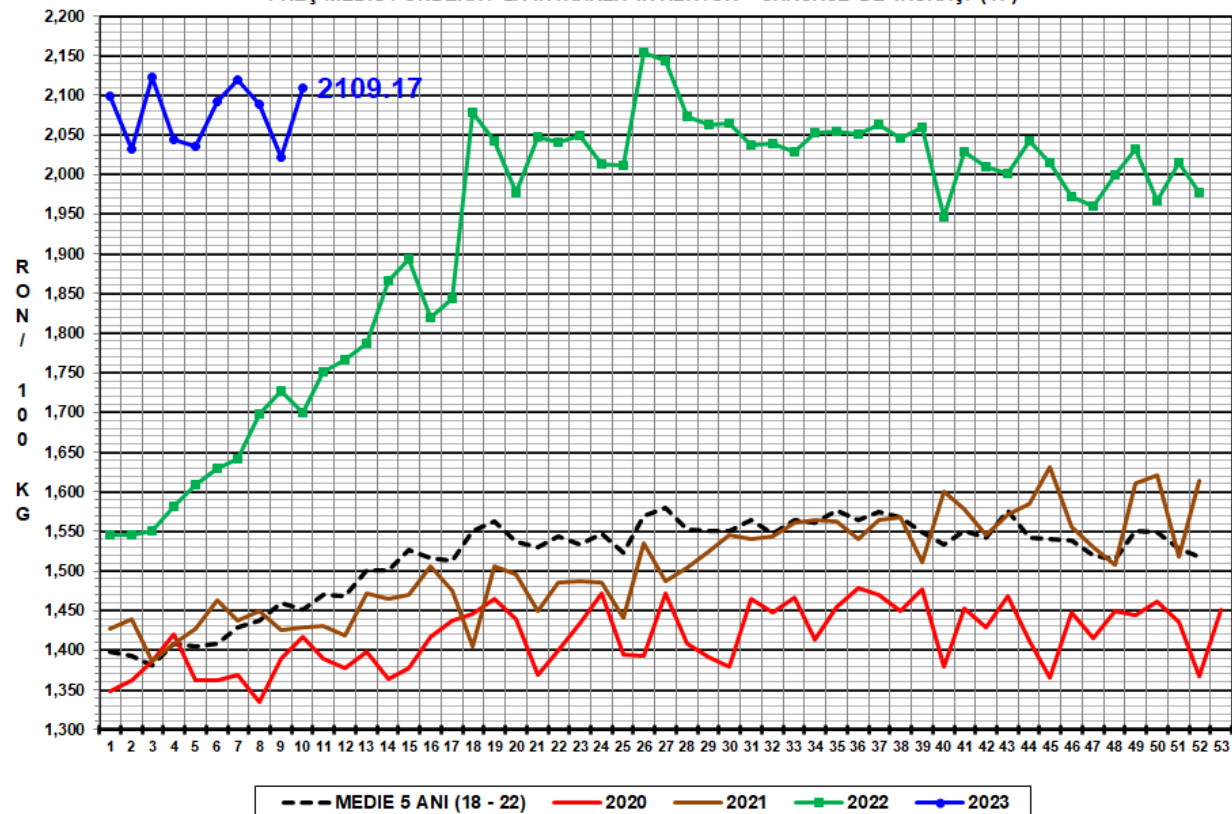

PREȚ MEDIU PONDERAT LA INTRAREA ÎN ABATOR - CARCASE DE VACI (D)

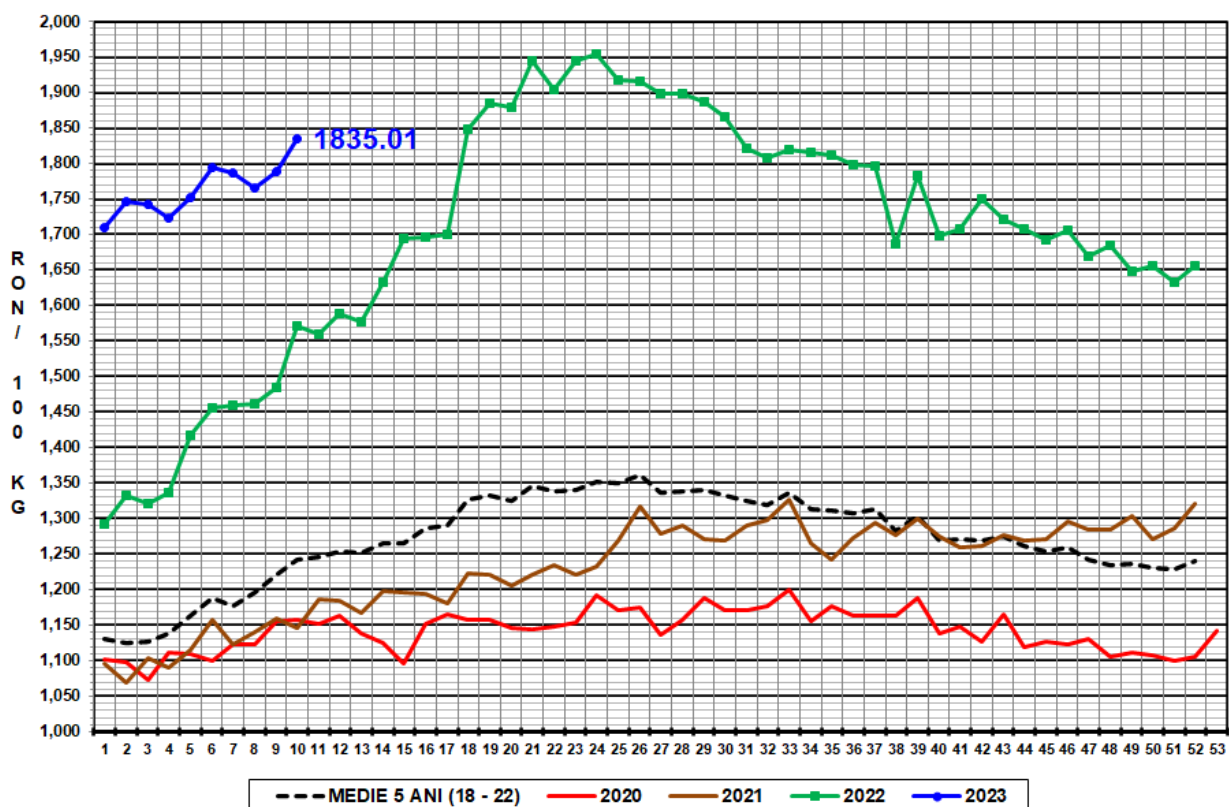

PREȚ MEDIU PONDERAT LA INTRAREA ÎN ABATOR - CARCASE DE VITELE (E)

