



Prețul de piață al bovinelor la intrarea în abator Februarie 2023

SITUAȚIA CARCASELOR DE BOVINE CLASIFICATE
ÎN FUNCȚIE DE PROVENIENȚA BOVINELOR SACRIFICATE ÎN LUNA FEBRUARIE 2023

PROVENIENȚĂ BOVINE SACRIFICATE		BOVINE						PREȚ FEZABIL CATEGORIILE: A, B, C, D, E, Z				
		CU VÂRSTA:				TOTAL		A, B, C, D, E, Z				
		DE 8 LUNI SAU MAI MULT (A, B, C, D, E, Z)		MAI MICĂ DE 8 LUNI (V)				TOATE CLASELE		CLASELE CONFORM ART 7, REG (UE) 2017/1184		
		NUMĂR	%	NUMĂR	%	NUMĂR	%	NUMĂR	%	NUMĂR	%	
CUMPĂRATE		6,079	44.1	434	3.2	6,513	47.3	5,498	39.9	2,274	16.5	
CRESCUTE	DE ABATOR ÎN FERMA PROPRIE	970	7.0	85	0.6	1,055	7.7	936	6.8	385	2.8	
	ÎN NUMELE ABATORULUI	0	0.0	0	0.0	0	0.0	0	0.0	0	0.0	
PRESTĂRI SERVICII	PRODUCĂTORI	812	5.9	23	0.2	835	6.1	789	5.7	515	3.7	
	COMERCIANȚI, ȘI/SAU MIJLOCIT ORI CARE TRIMIT ANUAL ÎN VEDEREA SACRIFICĂRII	<10,000 BOVINE	531	3.9	6	0.0	537	3.9	516	3.7	153	1.1
		≥10,000 BOVINE	4,529	32.9	302	2.2	4,831	35.1	4,480	32.5	896	6.5
TOTAL		12,921	93.8	850	6.2	13,771	100.0	12,219	88.7	4,223	30.7	

9,978 Carcase incluse în rapoartele naționale de prețuri de piață pentru carcasele de bovine cu vârsta de 8 luni sau mai mult
72.4% din total carcase clasificate

3,170 Carcase incluse în raportul național de prețuri de piață pentru Comisia Europeană
23.0% din total carcase clasificate

N.B. Prețurile medii ponderate lunare au fost calculate după cum urmează:

- În toate cazurile de la paginile 2 și 3 au fost aplicate ponderi „real time”, care constau în greutatea individuală în viu, sau în carcasă ale bovinelor. Prețul mediu ponderat lunar (în viu sau în carcasă) este egal cu suma produselor dintre prețul individual (în viu sau în carcasă) și greutatea individuală (în viu sau în carcasă) împărțită la suma ponderilor (greutățile în viu sau în carcasă).
- În toate cazurile de la paginile 4 - 7 au fost aplicate ponderi care constau în numărul de zile din săptămânile care formează luna calendaristică (câte 7 zile ale celor 3 - 4 săptămâni întregi și zilele celor 1 - 2 fracțiuni de săptămână). Prețul mediu ponderat lunar în carcasă este egal cu suma produselor dintre prețul mediu ponderat săptămânal în carcasă și 7 sau numărul de zile al fracțiunii de săptămână împărțită la suma ponderilor (numărul de zile din lună: 28 - 31).

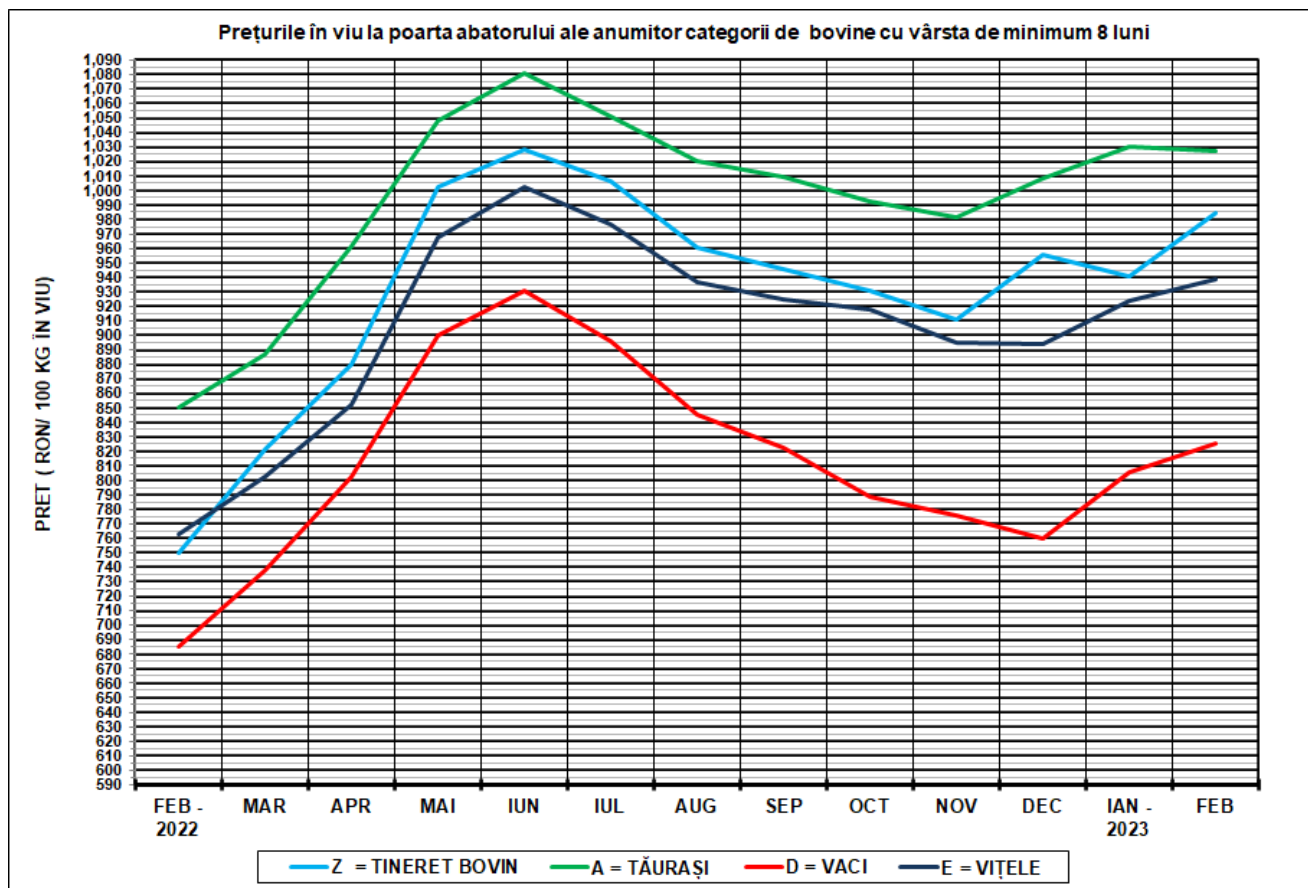

FEB /2023					
CATEGORIA	NUMĂR	GREUTATE VIE (KG)	PREȚ ÎN VIU (RON / 100 KG)	VARIAȚIE PREȚ	
				1 LUNĂ	1 AN
Z = TINERET BOVIN	694	350.52	984.54	4.62%	31.32%
A = TĂURAȘI	1,739	520.56	1,027.46	-0.30%	20.82%
D = VACI	5,835	551.75	825.70	2.53%	20.47%
E = VIȚELE	934	479.36	939.09	1.69%	23.04%



Raport național prețuri de piață carcase de bovine cu vârsta de 8 luni sau mai mult, la intrarea în abator conform grilei UE
Luna: februarie-23

"A"- CARCASE DE MASCULI NECASTRAȚI CU VÂRSTA CUPRINSĂ ÎNTRE 12 LUNI ȘI MAI PUȚIN DE 24 DE LUNI (TĂURAȘI)								
CONFORMAȚIE	PREȚ MEDIU (RON / 100 kg)					NUMĂR CARCASE	TOTAL	
	GRĂSIME						GREUTATE MEDIE	PREȚ MEDIU (RON / 100 kg)
	1	2	3	4	5			
E	0.0	0.0	0.0	0.0	0.0	0	0.0	0.0
U	2063.0	1962.7	1915.7	0.0	0.0	9	385.1	1961.2
R	2027.9	2057.8	2209.4	2132.8	0.0	270	381.1	2049.9
O	1992.2	2057.3	2113.6	1900.0	0.0	857	279.6	2023.0
P	1943.0	1989.4	2138.6	0.0	0.0	603	193.3	1951.9
TOTAL	1983.5	2046.6	2126.8	2111.0	0.0	1739	266.0	2010.6

"B"- CARCASE DE MASCULI NECASTRAȚI CU VÂRSTA DE 24 DE LUNI ȘI MAI MULT (TAURI)								
CONFORMAȚIE	PREȚ MEDIU (RON / 100 kg)					NUMĂR CARCASE	TOTAL	
	GRĂSIME						GREUTATE MEDIE	PREȚ MEDIU (RON / 100 kg)
	1	2	3	4	5			
E	0.0	0.0	0.0	0.0	0.0	0	0.0	0.0
U	2112.0	0.0	0.0	0.0	0.0	1	477.3	2112.0
R	2010.6	2024.6	2101.8	0.0	0.0	131	411.3	2024.8
O	1991.5	2031.1	1870.2	0.0	0.0	380	298.9	1997.3
P	1854.1	1798.3	0.0	0.0	0.0	233	207.1	1845.7
TOTAL	1948.8	2008.1	1938.5	0.0	0.0	745	290.2	1970.5

"C"- CARCASE DE MASCULI CASTRAȚI CU VÂRSTA DE 12 LUNI ȘI MAI MULT (BOI)								
CONFORMAȚIE	PREȚ MEDIU (RON / 100 kg)					NUMĂR CARCASE	TOTAL	
	GRĂSIME						GREUTATE MEDIE	PREȚ MEDIU (RON / 100 kg)
	1	2	3	4	5			
E	0.0	0.0	0.0	0.0	0.0	0	0.0	0.0
U	0.0	0.0	0.0	2053.0	0.0	1	426.3	2053.0
R	0.0	1975.0	0.0	0.0	0.0	7	366.1	1975.0
O	1791.1	1783.5	1999.4	2043.4	2160.0	19	390.3	1923.8
P	1442.8	0.0	0.0	0.0	0.0	4	204.0	1442.8
TOTAL	1627.1	1881.8	1999.4	2045.2	2160.0	31	362.0	1905.4

"D"- CARCASE DE FEMELE CARE AU FĂTAT (VACI)								
CONFORMAȚIE	PREȚ MEDIU (RON / 100 kg)					NUMĂR CARCASE	TOTAL	
	GRĂSIME						GREUTATE MEDIE	PREȚ MEDIU (RON / 100 kg)
	1	2	3	4	5			
E	0.0	0.0	0.0	0.0	0.0	0	0.0	0.0
U	0.0	0.0	1795.7	2225.4	2012.0	9	483.3	2034.9
R	1867.1	1884.6	1882.5	1922.6	1857.1	365	388.6	1887.6
O	1770.0	1803.6	1802.8	1788.1	1931.6	2498	288.1	1792.4
P	1713.8	1719.5	1759.9	1501.8	0.0	2963	214.6	1716.9
TOTAL	1733.8	1790.9	1812.1	1861.2	1904.8	5835	257.4	1770.2

"E"- CARCASE ALE ALTOR BOVINE FEMELE CU VÂRSTA DE 12 LUNI ȘI MAI MULT (VITELE)								
CONFORMAȚIE	PREȚ MEDIU (RON / 100 kg)					NUMĂR CARCASE	TOTAL	
	GRĂSIME						GREUTATE MEDIE	PREȚ MEDIU (RON / 100 kg)
	1	2	3	4	5			
E	0.0	0.0	0.0	0.0	0.0	0	0.0	0.0
U	0.0	1969.9	0.0	2107.0	0.0	3	368.2	2016.1
R	1969.4	1996.6	1895.6	2251.5	0.0	66	335.7	1999.6
O	1911.9	1992.4	2010.1	2085.3	2206.0	478	260.1	1962.9
P	1777.8	1816.5	0.0	0.0	0.0	387	188.1	1785.2
TOTAL	1845.5	1962.4	1985.3	2172.4	2206.0	934	235.9	1908.2

"Z"- CARCASE DE BOVINE CU VÂRSTA CUPRINSĂ ÎNTRE 8 LUNI ȘI MAI PUȚIN DE 12 LUNI (TINERET BOVIN)								
CONFORMAȚIE	PREȚ MEDIU (RON / 100 kg)					NUMĂR CARCASE	TOTAL	
	GRĂSIME						GREUTATE MEDIE	PREȚ MEDIU (RON / 100 kg)
	1	2	3	4	5			
E	0.0	0.0	0.0	0.0	0.0	0	0.0	0.0
U	0.0	0.0	0.0	0.0	0.0	0	0.0	0.0
R	1944.9	1936.4	0.0	0.0	0.0	17	214.7	1941.1
O	1989.9	1956.4	2092.5	2148.0	0.0	243	195.8	1986.1
P	1915.5	1964.8	2092.0	0.0	0.0	434	165.3	1922.2
TOTAL	1943.3	1958.5	2092.4	2148.0	0.0	694	177.2	1947.5

TOATE CATEGORIILE								
CONFORMAȚIE	PREȚ MEDIU (RON / 100 kg)					NUMĂR CARCASE	TOTAL	
	GRĂSIME						GREUTATE MEDIE	PREȚ MEDIU (RON / 100 kg)
	1	2	3	4	5			
E	0.0	0.0	0.0	0.0	0.0	0	0.0	0.0
U	2093.0	1964.4	1837.9	2181.5	2012.0	23	427.1	2011.3
R	2008.3	1962.6	1928.1	1980.5	1857.1	856	382.0	1970.2
O	1884.9	1888.4	1854.2	1832.3	2005.6	4475	279.8	1880.2
P	1775.1	1765.5	1777.5	1501.8	0.0	4624	204.6	1773.0
TOTAL	1834.6	1873.4	1860.3	1912.5	1935.5	9978	254.1	1852.3



**Raport prețuri de piață din România versus prețuri de piață comunitare
conform Art.7 Regulamentul de punere în aplicare (UE) 2017/1184 al Comisiei din 20 aprilie 2017**

luna: februarie-23

CATEGORIA	CLASA	PREȚ MEDIU			PREȚ RO /PREȚ COMUNITAR (%)
		ROMANIA		UE	
		RON / 100 kg	€ / 100 kg	€ / 100 kg	
Z	U2	0.00	0.00	550.84	
Z	U3	0.00	0.00	542.32	
Z	R2	1918.82	390.88	554.47	-29.50
Z	R3	0.00	0.00	528.56	
Z	O2	1968.36	400.97	466.03	-13.96
Z	O3	2106.11	428.56	481.40	-10.98
Z		1977.36	402.81	509.96	-21.01
A	U2	2046.56	417.20	538.33	-22.50
A	U3	2261.31	459.53	531.43	-13.53
A	R2	2068.66	421.42	510.12	-17.39
A	R3	2195.82	447.32	513.33	-12.86
A	O2	2060.73	419.80	462.28	-9.19
A	O3	2116.39	431.16	479.59	-10.10
A		2082.90	424.32	512.10	-17.14
B	R3	2052.43	418.10	463.82	-9.86
C	U2	0.00	0.00	536.40	
C	U3	0.00	0.00	534.48	
C	U4	2093.44	426.33	531.55	-19.79
C	R3	0.00	0.00	525.46	
C	R4	0.00	0.00	526.93	
C	O3	1990.88	405.11	507.55	-20.18
C	O4	2075.98	423.25	519.79	-18.57
C		2212.12	450.64	519.58	-13.27
D	R3	1869.24	380.79	490.26	-22.33
D	R4	1862.98	379.55	443.36	-14.39
D	O2	1804.99	367.70	390.54	-5.85
D	O3	1785.02	363.64	425.60	-14.56
D	O4	1781.70	362.96	427.05	-15.01
D	P2	1705.52	347.45	361.66	-3.93
D	P3	1736.68	353.79	417.71	-15.30
D		1777.33	362.07	417.59	-13.30
E	U2	2094.59	426.59	564.39	-24.42
E	U3	0.00	0.00	559.34	
E	U4	2107.00	429.49	508.57	-15.55
E	R2	2003.26	408.11	518.15	-21.24
E	R3	1931.79	393.56	534.03	-26.30
E	R4	2230.17	454.64	521.93	-12.89
E	O2	1990.49	405.49	420.25	-3.51
E	O3	2027.02	412.94	466.07	-11.40
E	O4	2074.31	422.57	496.69	-14.92
E		2009.38	409.35	523.25	-21.77
TOATE CATEGORIILE		1905.03	388.08	480.03	-19.16

CATEGORII ȘI CLASE DE REFERINȚĂ ÎN UE27: ZR3, AR3, CR3, DO3 ȘI ER3



CARCASE DE BOVINE CU VÂRSTA DE 8 LUNI SAU MAI MULT

CONFORM ART.7 REGULAMENTUL DE PUNERE ÎN APLICARE (UE) 2017/1184 AL COMISIEI DIN 20 APRILIE 2017

Cotații naționale (RON / 100 kg) la intrarea în abator	FEB/2023	VARIAȚIE		
		1 LUNĂ	1 AN	Medie 5 ani (18 - 22)
Tineret bovin „Z”	1,977.36	-0.68%	24.68%	44.45%
Tăurași „A”	2,082.90	0.68%	26.33%	46.14%
Vaci „D”	1,777.33	2.78%	22.50%	49.80%
Vițele „E”	2,009.38	2.00%	24.77%	48.64%

