



Prețul de piață al bovinelor la intrarea în abator Săptămâna 8 (20 – 26 februarie 2023)

SITUAȚIA CARCASELOR DE BOVINE CLASIFICATE ÎN FUNCȚIE DE PROVENIENȚA BOVINELOR SACRIFICATE
ÎN SĂPTĂMÂNA 20 - 26 FEBRUARIE 2023

PROVENIENȚĂ BOVINE SACRIFICATE		BOVINE						PREȚ FEZABIL CATEGORIILE:				
		CU VÂRSTA:				TOTAL		A, B, C, D, E, Z				
		DE 8 LUNI SAU MAI MULT (A, B, C, D, E, Z)		MAI MICĂ DE 8 LUNI (V)				TOATE CLASELE		CLASELE CONFORM ART 7, REG (UE) 2017/1184		
		NUMĂR	%	NUMĂR	%	NUMĂR	%	NUMĂR	%	NUMĂR	%	
CUMPĂRATE		1,511	44.4	179	5.3	1,690	49.6	1,382	40.6	589	17.3	
CRESCUTE	DE ABATOR ÎN FERMA PROPRIE	238	7.0	25	0.7	263	7.7	236	6.9	82	2.4	
	ÎN NUMELE ABATORULUI	0	0.0	0	0.0	0	0.0	0	0.0	0	0.0	
PRESTĂRI SERVICII	PRODUCĂTORI	195	5.7	9	0.3	204	6.0	190	5.6	155	4.6	
	COMERCIANȚI, ȘI/SAU MIJLOCITORI CARE TRIMIT ANUAL ÎN VEDEREA SACRIFICĂRII	<10,000 BOVINE	135	4.0	1	0.0	136	4.0	132	3.9	54	1.6
	≥10,000 BOVINE	1,031	30.3	82	2.4	1,113	32.7	1,016	29.8	178	5.2	
TOTAL		3,110	91.3	296	8.7	3,406	100.0	2,956	86.8	1,058	31.1	

2,398 Carcase incluse în rapoartele naționale de prețuri de piață pentru carcasele de bovine cu vârsta de 8 luni sau mai mult
70.4% din total carcase clasificate

767 Carcase incluse în raportul național de prețuri de piață pentru Comisia Europeană
22.5% din total carcase clasificate

Factor general de ajustare pentru cheltuielile de transport a prețurilor raportate: 0.12 RON/kg carcasă caldă-2%

N.B. Prețurile medii ponderate săptămânale au fost calculate după cum urmează:

1. În toate cazurile de la paginile 2 și 3, precum și în cazul „per combinație categorie, clasă de conformație și grad de acoperire cu grăsime” de la pagina 4, au fost aplicate ponderi „real time”, care constau în greutatea individuală în viu, sau în carcasă ale bovinelor. Prețul mediu ponderat săptămânal (în viu sau în carcasă) este egal cu suma produselor dintre prețul individual (în viu sau în carcasă) și greutatea individuală (în viu sau în carcasă) împărțită la suma ponderilor (greutățile în viu sau în carcasă).

2. În cazul „per categorie” de la paginile 4 - 7, au fost aplicate de DG AGRI ponderi bazate pe „cifrele istorice” comunicate de statele membre privind distribuția în clasele SEUROP. Dacă pentru un anumit stat membru, prețurile pentru una sau mai multe dintre combinațiile categorie, clasă de conformație și grad de acoperire cu grăsime, lipsesc într-o săptămână, sunt luate în considerare ultimele prețuri disponibile pentru acest stat membru din maximum 10 săptămâni anterioare pentru a calcula mediile ponderate.

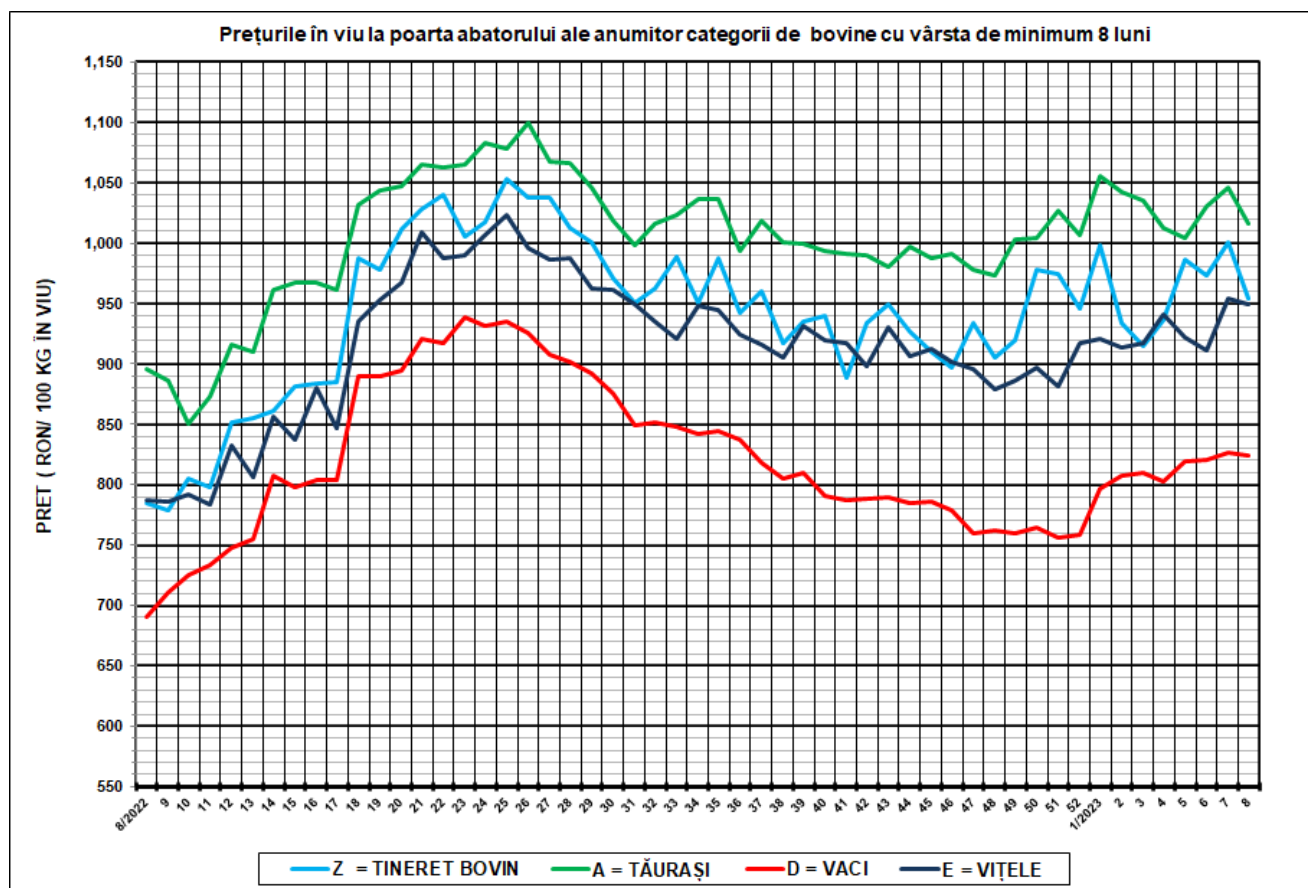

SĂPT 8 / 2022					
CATEGORIA	NUMĂR	GREUTATE VIE (KG)	PREȚ ÎN VIU (RON / 100 KG)	VARIAȚIE PREȚ	
				1 SĂPT	1 AN
Z = TINERET BOVIN	181	327.35	954.23	-4.60%	21.53%
A = TĂURAȘI	442	503.34	1,016.06	-2.88%	13.36%
D = VACI	1,351	558.46	824.51	-0.29%	19.36%
E = VIȚELE	237	478.57	949.15	-0.47%	20.61%



Raport național prețuri de piață carcase de bovine cu vârsta de 8 luni sau mai mult, la intrarea în abator conform grilei UE
Săptămâna: 8
din: 20/02/2023
până în 26/02/2023

"A"- CARCASE DE MASCULI NECASTRAȚI CU VÂRSTA CUPRINSĂ ÎNȚRE 12 LUNI ȘI MAI PUȚIN DE 24 DE LUNI (TĂURAȘI)								
CONFORMAȚIE	PREȚ MEDIU (RON / 100 kg)					NUMĂR CARCASE	TOTAL	
	GRĂSIME						GREUTATE MEDIE	PREȚ MEDIU (RON / 100 kg)
	1	2	3	4	5			
E	0.0	0.0	0.0	0.0	0.0	0	0.0	0.0
U	0.0	0.0	0.0	0.0	0.0	0	0.0	0.0
R	2009.2	2055.6	2197.2	0.0	0.0	48	379.8	2027.2
O	1971.2	2076.2	2076.2	0.0	0.0	244	275.8	2015.0
P	1936.4	2111.5	2064.0	0.0	0.0	150	183.0	1950.0
TOTAL	1966.5	2075.7	2090.2	0.0	0.0	442	255.6	2001.2

"B"- CARCASE DE MASCULI NECASTRAȚI CU VÂRSTA DE 24 DE LUNI ȘI MAI MULT (TAURI)								
CONFORMAȚIE	PREȚ MEDIU (RON / 100 kg)					NUMĂR CARCASE	TOTAL	
	GRĂSIME						GREUTATE MEDIE	PREȚ MEDIU (RON / 100 kg)
	1	2	3	4	5			
E	0.0	0.0	0.0	0.0	0.0	0	0.0	0.0
U	0.0	0.0	0.0	0.0	0.0	0	0.0	0.0
R	2017.0	2003.0	2131.5	0.0	0.0	31	411.0	2016.5
O	2018.3	2021.9	1882.2	0.0	0.0	82	310.2	2006.1
P	1922.5	1887.3	0.0	0.0	0.0	67	201.9	1919.8
TOTAL	1981.1	2005.2	1942.8	0.0	0.0	180	287.3	1986.1

"C"- CARCASE DE MASCULI CASTRAȚI CU VÂRSTA DE 12 LUNI ȘI MAI MULT (BOI)								
CONFORMAȚIE	PREȚ MEDIU (RON / 100 kg)					NUMĂR CARCASE	TOTAL	
	GRĂSIME						GREUTATE MEDIE	PREȚ MEDIU (RON / 100 kg)
	1	2	3	4	5			
E	0.0	0.0	0.0	0.0	0.0	0	0.0	0.0
U	0.0	0.0	0.0	0.0	0.0	0	0.0	0.0
R	0.0	1910.0	0.0	0.0	0.0	1	561.5	1910.0
O	0.0	1830.2	1940.7	0.0	0.0	6	412.4	1889.5
P	0.0	0.0	0.0	0.0	0.0	0	0.0	0.0
TOTAL	0.0	1856.5	1940.7	0.0	0.0	7	433.7	1893.3

"D"- CARCASE DE FEMELE CARE AU FĂȚAT (VACI)								
CONFORMAȚIE	PREȚ MEDIU (RON / 100 kg)					NUMĂR CARCASE	TOTAL	
	GRĂSIME						GREUTATE MEDIE	PREȚ MEDIU (RON / 100 kg)
	1	2	3	4	5			
E	0.0	0.0	0.0	0.0	0.0	0	0.0	0.0
U	0.0	0.0	1658.0	0.0	0.0	1	597.8	1658.0
R	1922.7	1904.5	1895.2	1722.7	1957.7	112	382.5	1891.2
O	1769.5	1797.7	1785.8	1807.4	1908.0	549	290.0	1786.5
P	1702.9	1666.8	1743.6	1487.0	0.0	689	218.6	1697.2
TOTAL	1726.3	1784.3	1797.4	1756.3	1942.9	1351	261.5	1760.9

"E"- CARCASE ALE ALTOR BOVINE FEMELE CU VÂRSTA DE 12 LUNI ȘI MAI MULT (VITELE)								
CONFORMAȚIE	PREȚ MEDIU (RON / 100 kg)					NUMĂR CARCASE	TOTAL	
	GRĂSIME						GREUTATE MEDIE	PREȚ MEDIU (RON / 100 kg)
	1	2	3	4	5			
E	0.0	0.0	0.0	0.0	0.0	0	0.0	0.0
U	0.0	0.0	0.0	0.0	0.0	0	0.0	0.0
R	1952.0	1895.6	1802.0	0.0	0.0	19	322.7	1864.6
O	1921.5	1982.2	1933.5	2095.1	0.0	134	255.0	1952.2
P	1869.1	1810.1	0.0	0.0	0.0	84	188.8	1860.3
TOTAL	1897.4	1948.2	1882.3	2095.1	0.0	237	237.0	1916.7

"Z"- CARCASE DE BOVINE CU VÂRSTA CUPRINSĂ ÎNȚRE 8 LUNI ȘI MAI PUȚIN DE 12 LUNI (TINERET BOVIN)								
CONFORMAȚIE	PREȚ MEDIU (RON / 100 kg)					NUMĂR CARCASE	TOTAL	
	GRĂSIME						GREUTATE MEDIE	PREȚ MEDIU (RON / 100 kg)
	1	2	3	4	5			
E	0.0	0.0	0.0	0.0	0.0	0	0.0	0.0
U	0.0	0.0	0.0	0.0	0.0	0	0.0	0.0
R	0.0	1940.0	0.0	0.0	0.0	1	212.7	1940.0
O	1837.4	2060.3	2070.0	0.0	0.0	57	176.3	1888.1
P	1889.6	2071.7	0.0	0.0	0.0	123	158.0	1912.2
TOTAL	1873.2	2060.7	2070.0	0.0	0.0	181	164.0	1904.3

TOATE CATEGORIILE								
CONFORMAȚIE	PREȚ MEDIU (RON / 100 kg)					NUMĂR CARCASE	TOTAL	
	GRĂSIME						GREUTATE MEDIE	PREȚ MEDIU (RON / 100 kg)
	1	2	3	4	5			
E	0.0	0.0	0.0	0.0	0.0	0	0.0	0.0
U	0.0	0.0	1658.0	0.0	0.0	1	597.8	1658.0
R	2000.1	1935.8	1909.2	1722.7	1957.7	212	380.7	1940.0
O	1885.6	1898.5	1832.7	1844.1	1908.0	1072	278.6	1880.0
P	1782.8	1725.7	1752.9	1487.0	0.0	1113	203.8	1770.8
TOTAL	1837.0	1870.0	1835.8	1780.2	1942.9	2398	253.1	1846.9

Prețuri incluse în raportul național de prețuri pentru Comisia Europeană



**Raport prețuri de piață din România versus prețuri de piață comunitare
conform Art.7 Regulamentul de punere în aplicare (UE) 2017/1184 al Comisiei din 20 aprilie 2017**

Săptămâna: 8

din: 20/02/2023

până în: 26/02/2023

CATEGORIA	CLASA	PREȚ MEDIU			PREȚ RO /PREȚ COMUNITAR (%)
		ROMANIA		UE	
		RON / 100 kg	€ / 100 kg	€ / 100 kg	
Z	U2	0.00	0.00	547.37	
Z	U3	0.00	0.00	540.60	
Z	R2	1940.00	394.41	520.81	-24.27
Z	R3	0.00	0.00	529.00	
Z	O2	2060.32	418.87	467.05	-10.32
Z	O3	2070.01	420.84	481.42	-12.58
Z		2048.93	416.56	504.95	-17.50
A	U2	0.00	0.00	539.30	
A	U3	0.00	0.00	532.47	
A	R2	2055.61	417.92	512.31	-18.42
A	R3	2197.19	446.70	514.44	-13.17
A	O2	2076.20	422.10	462.79	-8.79
A	O3	2076.19	422.10	482.12	-12.45
A		2088.87	424.68	513.42	-17.28
B	R3	2131.53	433.35	466.54	-7.11
C	U2	0.00	0.00	535.25	
C	U3	0.00	0.00	533.22	
C	U4	0.00	0.00	528.36	
C	R3	0.00	0.00	525.29	
C	R4	0.00	0.00	526.12	
C	O3	1940.66	394.55	507.58	-22.27
C	O4	0.00	0.00	520.28	
C		2201.95	447.67	519.31	-13.80
D	R3	1895.18	385.30	491.44	-21.60
D	R4	1722.67	350.23	446.35	-21.53
D	O2	1797.71	365.48	391.51	-6.65
D	O3	1785.76	363.06	426.66	-14.91
D	O4	1807.41	367.46	427.25	-13.99
D	P2	1666.82	338.87	362.52	-6.52
D	P3	1743.59	354.48	417.79	-15.15
D		1765.42	358.92	418.45	-14.23
E	U2	0.00	0.00	571.77	
E	U3	0.00	0.00	559.00	
E	U4	0.00	0.00	508.04	
E	R2	1895.61	385.39	512.00	-24.73
E	R3	1802.04	366.37	522.82	-29.92
E	R4	0.00	0.00	514.28	
E	O2	1982.20	402.99	420.88	-4.25
E	O3	1933.48	393.09	466.92	-15.81
E	O4	2095.09	425.94	496.43	-14.20
E		1966.74	399.85	519.70	-23.06
TOATE CATEGORIILE		1920.41	390.43	479.71	-18.61

CATEGORII ȘI CLASE DE REFERINȚĂ ÎN UE27: ZR3, AR3, CR3, DO3 ȘI ER3



**CARCASE DE CARCASE DE BOVINE CU VÂRSTA DE 8 LUNI SAU MAI MULT LA INTRAREA ÎN ABATOR
CONFORM ART.7 REGULAMENTUL DE PUNERE ÎN APLICARE (UE) 2017/1184 AL COMISIEI DIN 20 APRILIE 2017**

Cotații naționale (RON / 100 kg)	SĂPT 8/2023	VARIAȚIE		
		1 SĂPT	1 AN	Medie 5 ani (17 - 21)
Tineret Bovin „Z”	2,048.93	3.83%	25.89%	47.80%
Tăurași „A”	2,088.87	-1.45%	23.01%	45.27%
Vaci „D”	1,765.42	-1.23%	20.75%	47.63%
Vițele „E”	1,966.74	-3.26%	21.75%	45.03%

Prețuri medii europene (€ / 100 kg)	SĂPT 8/2023				VARIAȚIE							
					1 SĂPT				1 AN			
	Z	A	D	E	Z	A	D	E	Z	A	D	E
UE27	504.95	513.42	418.45	519.70	-0.10%	0.41%	0.21%	-3.19%	15.14%	8.86%	7.20%	13.48%
Franța	(*)	540.77	486.17	551.55	(*)	0.00%	0.00%	0.00%	(*)	13.22%	13.10%	14.74%
Germania	259.12	520.74	417.01	488.75	0.00%	0.94%	1.24%	0.91%	(*)	-0.47%	-1.58%	3.48%
Italia	549.66	548.35	355.99	582.72	-0.53%	-1.30%	-0.67%	1.38%	4.06%	11.79%	4.16%	12.95%
Țările de Jos	465.49	491.97	419.41	380.19	0.57%	9.29%	-1.80%	0.59%	0.80%	8.01%	-2.06%	-7.16%
Polonia	460.37	467.07	392.60	473.23	11.05%	0.80%	0.79%	1.09%	(*)	5.90%	3.96%	10.75%
România	416.56	424.68	358.92	399.85	3.56%	-1.71%	-1.48%	-3.51%	26.62%	23.72%	21.44%	22.45%
Ungaria	(*)	181.40	213.43	199.45	(*)	0.33%	-6.59%	5.82%	(*)	-17.09%	-0.71%	5.22%

(*) date nedisponibile

PREȚ MEDIU PONDERAT LA INTRAREA ÎN ABATOR - CARCASE DE TINERET BOVIN (Z)

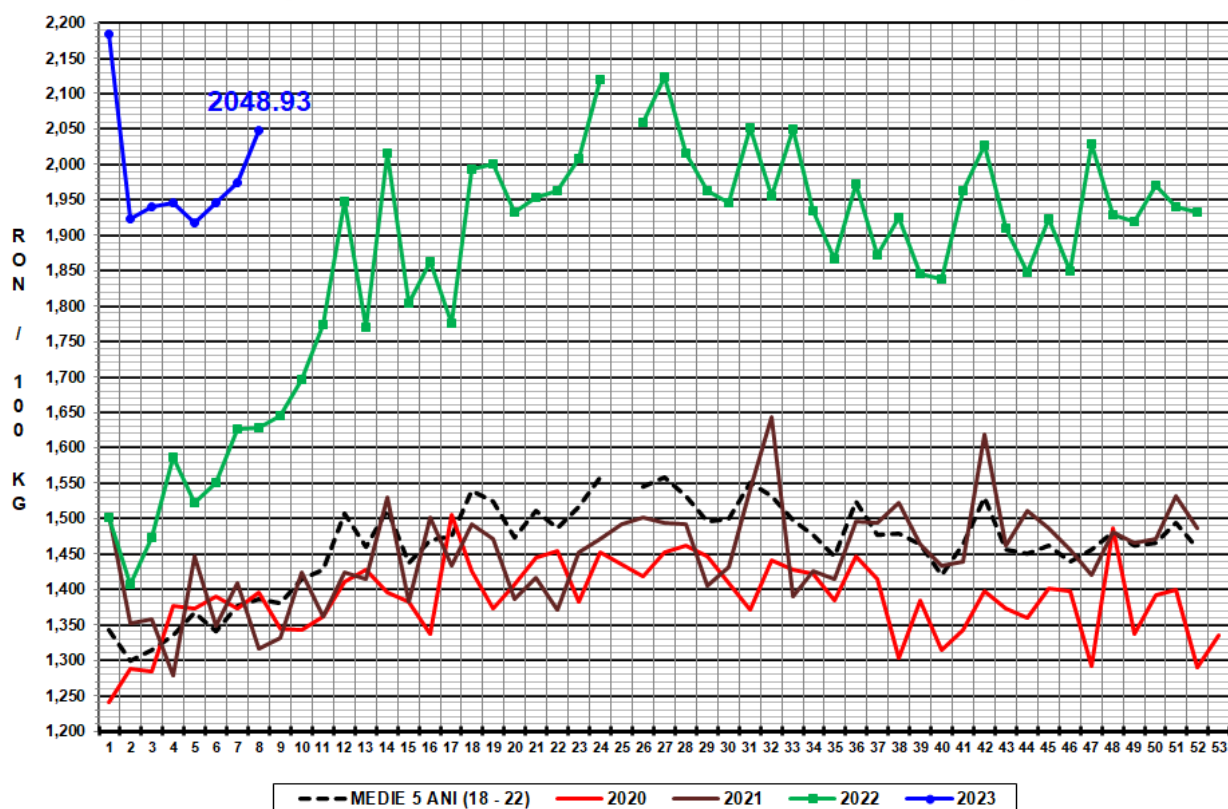

PREȚ MEDIU PONDERAT LA INTRAREA ÎN ABATOR - CARCASE DE TĂURAȘI (A)

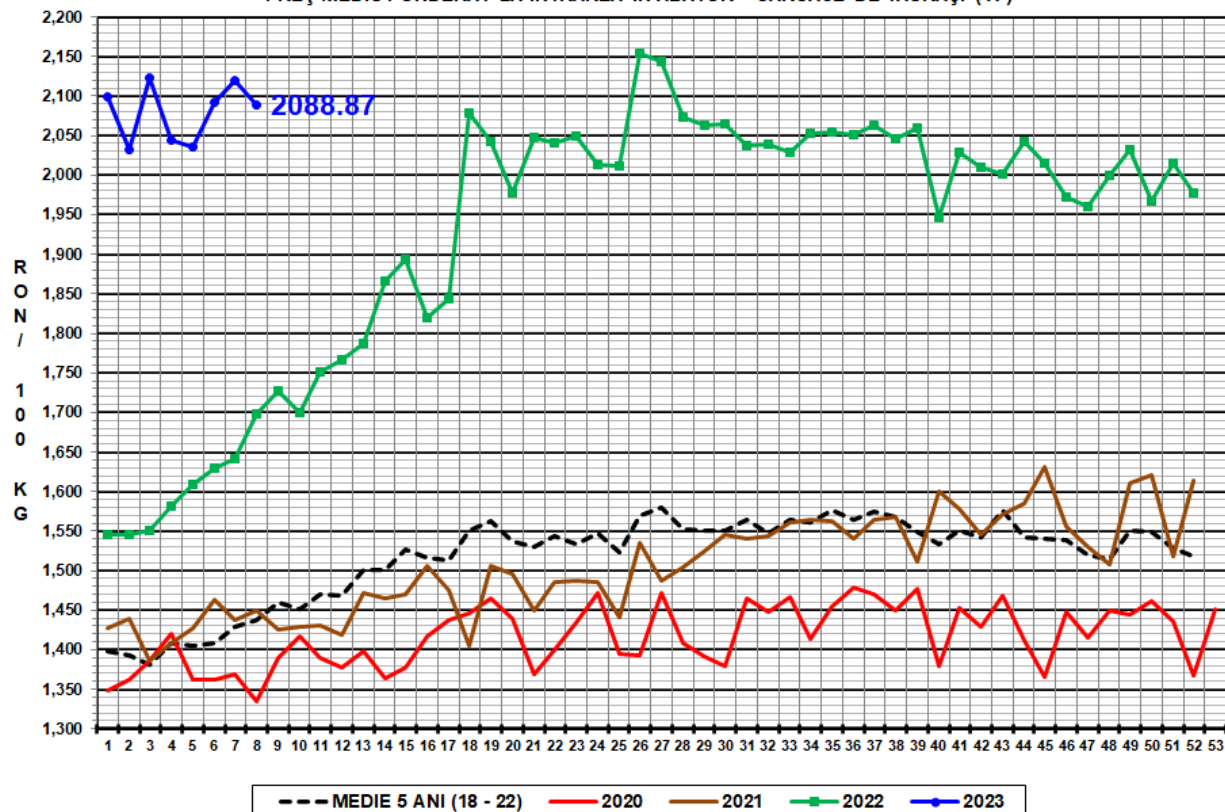

PREȚ MEDIU PONDERAT LA INTRAREA ÎN ABATOR - CARCASE DE VACI (D)

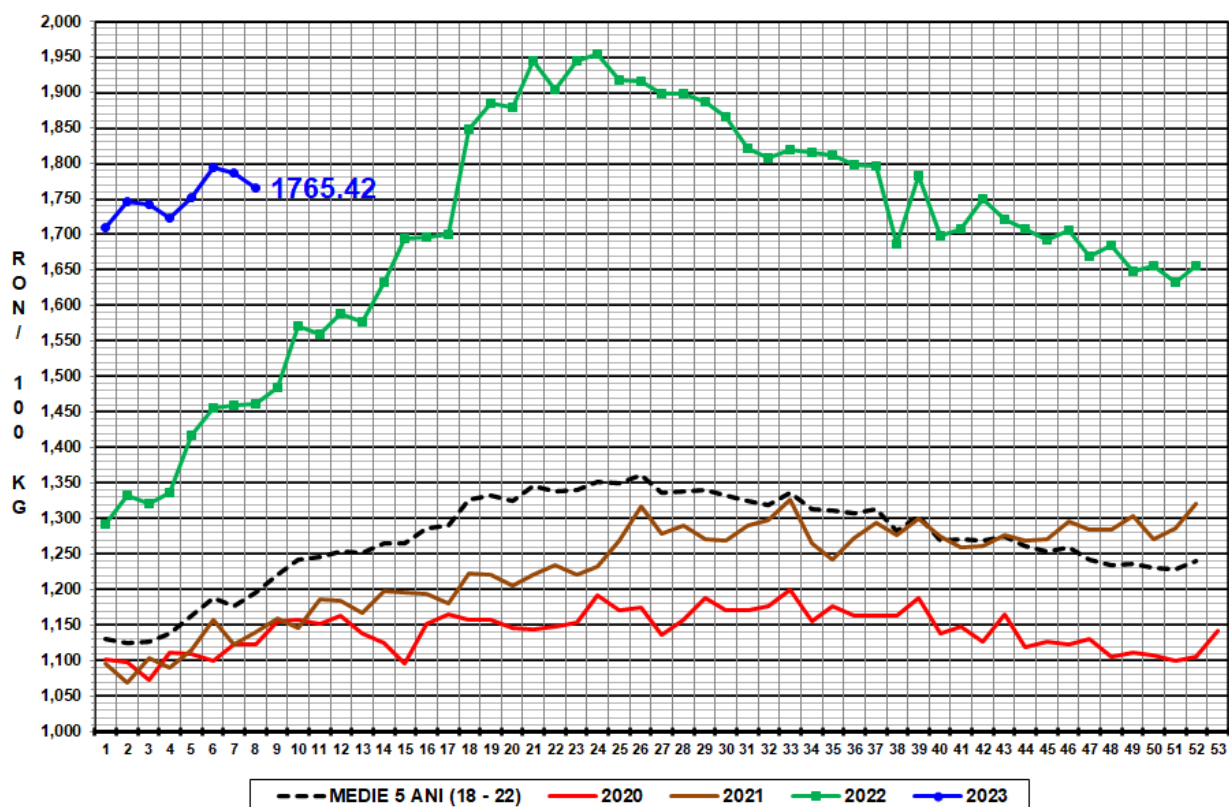

PREȚ MEDIU PONDERAT LA INTRAREA ÎN ABATOR - CARCASE DE VIȚELE (E)

