



Prețul de piață al bovinelor la intrarea în abator Săptămâna 7 (13 – 19 februarie 2023)

SITUAȚIA CARCASELOR DE BOVINE CLASIFICATE ÎN FUNCȚIE DE PROVENIENȚA BOVINELOR SACRIFICATE
ÎN SĂPTĂMÂNA 13 - 19 FEBRUARIE 2023

PROVENIENȚĂ BOVINE SACRIFICATE		BOVINE						PREȚ FEZABIL CATEGORIILE: A, B, C, D, E, Z				
		CU VÂRSTA:				TOTAL		A, B, C, D, E, Z				
		DE 8 LUNI SAU MAI MULT (A, B, C, D, E, Z)		MAI MICĂ DE 8 LUNI (V)				TOATE CLASELE		CLASELE CONFORM ART 7, REG (UE) 2017/1184		
		NUMĂR	%	NUMĂR	%	NUMĂR	%	NUMĂR	%	NUMĂR	%	
CUMPĂRATE		1,682	46.0	98	2.7	1,780	48.6	1,509	41.2	605	16.5	
CRESCUTE	DE ABATOR ÎN FERMA PROPRIE	274	7.5	15	0.4	289	7.9	259	7.1	120	3.3	
	ÎN NUMELE ABATORULUI	0	0.0	0	0.0	0	0.0	0	0.0	0	0.0	
PRESTĂRI SERVICII	PRODUCĂTORI	204	5.6	4	0.1	208	5.7	202	5.5	142	3.9	
	COMERCIANȚI, ȘI/SAU MIJLOCITORI CARE TRIMIT ANUAL ÎN VEDEREA SACRIFICĂRII	<10,000 BOVINE	118	3.2	2	0.1	120	3.3	118	3.2	39	1.1
		≥10,000 BOVINE	1,188	32.5	74	2.0	1,262	34.5	1,173	32.1	291	8.0
TOTAL		3,466	94.7	193	5.3	3,659	100.0	3,261	89.1	1,197	32.7	

2,682 Carcase incluse în rapoartele naționale de prețuri de piață pentru carcasele de bovine cu vârsta de 8 luni sau mai mult
73.3% din total carcase clasificate

896 Carcase incluse în raportul național de prețuri de piață pentru Comisia Europeană
24.5% din total carcase clasificate

Factor general de ajustare pentru cheltuielile de transport a prețurilor raportate: 0.12 RON/kg carcasă caldă-2%

N.B. Prețurile medii ponderate săptămânale au fost calculate după cum urmează:

1. În toate cazurile de la paginile 2 și 3, precum și în cazul „per combinație categorie, clasă de conformație și grad de acoperire cu grăsime” de la pagina 4, au fost aplicate ponderi „real time”, care constau în greutatea individuale în viu, sau în carcasă ale bovinelor. Prețul mediu ponderat săptămânal (în viu sau în carcasă) este egal cu suma produselor dintre prețul individual (în viu sau în carcasă) și greutatea individuală (în viu sau în carcasă) împărțită la suma ponderilor (greutățile în viu sau în carcasă).

2. În cazul „per categorie” de la paginile 4 - 7, au fost aplicate de DG AGRI ponderi bazate pe „cifrele istorice” comunicate de statele membre privind distribuția în clasele SEUROP. Dacă pentru un anumit stat membru, prețurile pentru una sau mai multe dintre combinațiile categorie, clasă de conformație și grad de acoperire cu grăsime, lipsesc într-o săptămână, sunt luate în considerare ultimele prețuri disponibile pentru acest stat membru din maximum 10 săptămâni anterioare pentru a calcula mediile ponderate.

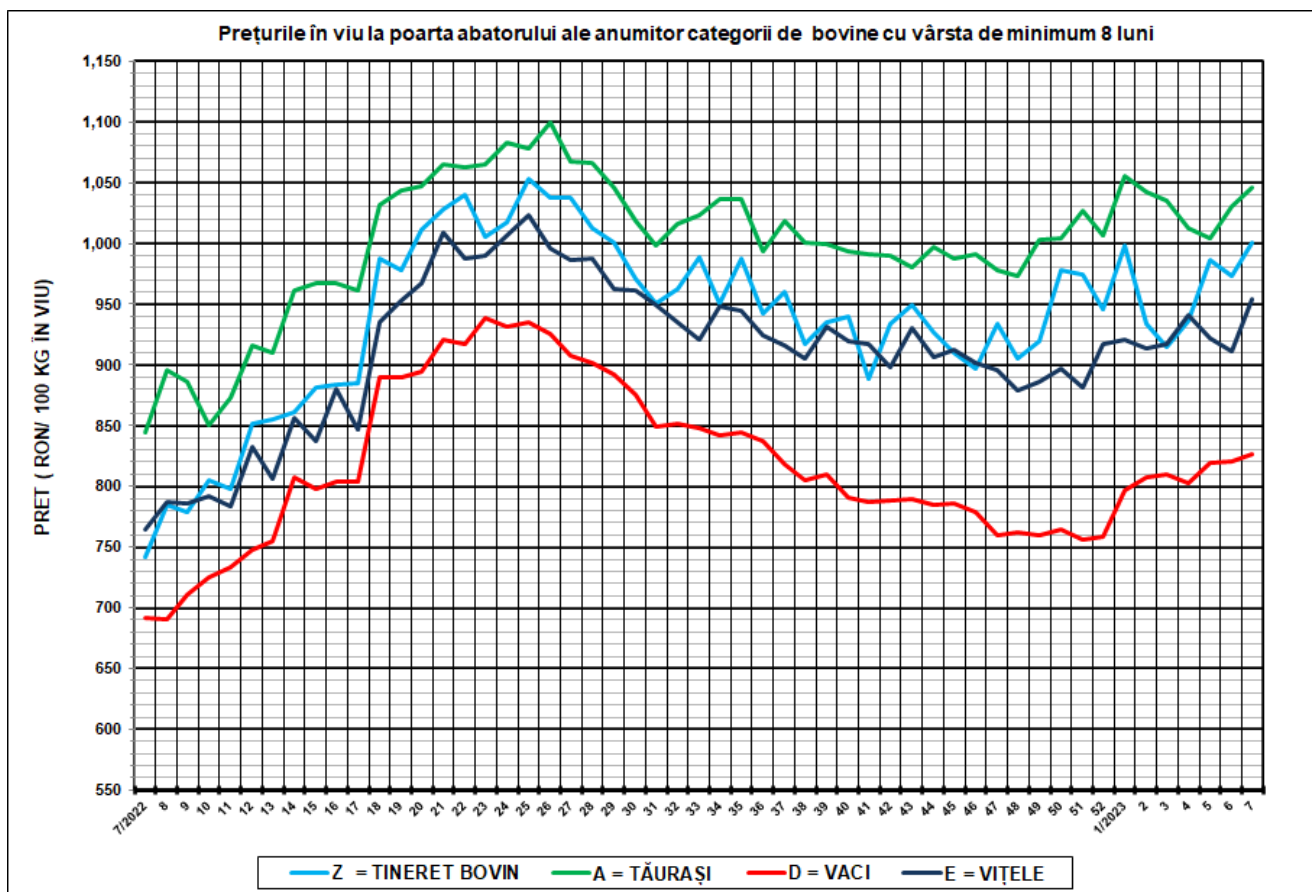

SĂPT 7 / 2023				
NUMĂR	GREUTATE VIE (KG)	PREȚ ÎN VIU (RON / 100 KG)	VARIAȚIE PREȚ	
			1 SĂPT	1 AN
201	362.46	1,000.27	2.73%	34.91%
432	558.98	1,046.18	1.56%	23.91%
1,620	551.96	826.87	0.83%	19.47%
242	491.13	953.59	4.62%	24.82%



Raport național prețuri de piață carcase de bovine cu vârsta de 8 luni sau mai mult, la intrarea în abator conform grilei UE

Săptămâna: 7

din: 13/02/2023

până în 19/02/2023

"A"- CARCASE DE MASCULI NECASTRAȚI CU VÂRSTA CUPRINSĂ ÎNȚRE 12 LUNI ȘI MAI PUȚIN DE 24 DE LUNI (TĂURAȘI)								
CONFORMAȚIE	PREȚ MEDIU (RON / 100 kg)					TOTAL		
	GRĂSIME					NUMĂR CARCASE	GREUTATE MEDIE	PREȚ MEDIU (RON / 100 kg)
	1	2	3	4	5			
E	0.0	0.0	0.0	0.0	0.0	0	0.0	0.0
U	0.0	2244.0	0.0	0.0	0.0	1	331.2	2244.0
R	2042.2	2061.2	2294.2	2016.1	0.0	93	394.2	2061.8
O	2038.8	2111.9	2055.4	0.0	0.0	214	284.0	2063.6
P	1973.1	2053.1	0.0	0.0	0.0	124	205.7	1995.2
TOTAL	2023.3	2085.1	2123.7	2016.1	0.0	432	285.3	2049.4

"B"- CARCASE DE MASCULI NECASTRAȚI CU VÂRSTA DE 24 DE LUNI ȘI MAI MULT (TAURI)								
CONFORMAȚIE	PREȚ MEDIU (RON / 100 kg)					TOTAL		
	GRĂSIME					NUMĂR CARCASE	GREUTATE MEDIE	PREȚ MEDIU (RON / 100 kg)
	1	2	3	4	5			
E	0.0	0.0	0.0	0.0	0.0	0	0.0	0.0
U	0.0	0.0	0.0	0.0	0.0	0	0.0	0.0
R	2029.1	2061.9	2013.1	0.0	0.0	37	408.9	2044.0
O	1892.8	2112.7	1860.8	0.0	0.0	86	305.1	1978.2
P	1896.9	1828.9	0.0	0.0	0.0	55	227.5	1882.2
TOTAL	1925.4	2058.0	1897.5	0.0	0.0	178	302.7	1974.4

"C"- CARCASE DE MASCULI CASTRAȚI CU VÂRSTA DE 12 LUNI ȘI MAI MULT (BOI)								
CONFORMAȚIE	PREȚ MEDIU (RON / 100 kg)					TOTAL		
	GRĂSIME					NUMĂR CARCASE	GREUTATE MEDIE	PREȚ MEDIU (RON / 100 kg)
	1	2	3	4	5			
E	0.0	0.0	0.0	0.0	0.0	0	0.0	0.0
U	0.0	0.0	0.0	0.0	0.0	0	0.0	0.0
R	0.0	1993.2	0.0	0.0	0.0	6	333.5	1993.2
O	1824.0	1759.9	0.0	0.0	0.0	3	307.7	1781.4
P	0.0	0.0	0.0	0.0	0.0	0	0.0	0.0
TOTAL	1824.0	1938.5	0.0	0.0	0.0	9	324.9	1926.3

"D"- CARCASE DE FEMELE CARE AU FĂTAT (VACI)								
CONFORMAȚIE	PREȚ MEDIU (RON / 100 kg)					TOTAL		
	GRĂSIME					NUMĂR CARCASE	GREUTATE MEDIE	PREȚ MEDIU (RON / 100 kg)
	1	2	3	4	5			
E	0.0	0.0	0.0	0.0	0.0	0	0.0	0.0
U	0.0	0.0	1887.0	2012.0	2012.0	5	467.6	1991.2
R	1753.2	1878.5	1850.9	1947.0	1887.4	103	392.3	1875.9
O	1763.2	1791.1	1814.3	1775.8	2010.0	695	290.5	1789.9
P	1701.6	1739.6	1778.0	0.0	0.0	817	212.6	1715.1
TOTAL	1722.6	1786.6	1817.0	1875.1	1954.1	1620	258.2	1767.3

"E"- CARCASE ALE ALTOR BOVINE FEMELE CU VÂRSTA DE 12 LUNI ȘI MAI MULT (VIȚELE)								
CONFORMAȚIE	PREȚ MEDIU (RON / 100 kg)					TOTAL		
	GRĂSIME					NUMĂR CARCASE	GREUTATE MEDIE	PREȚ MEDIU (RON / 100 kg)
	1	2	3	4	5			
E	0.0	0.0	0.0	0.0	0.0	0	0.0	0.0
U	0.0	0.0	1887.0	2012.0	2012.0	5	467.6	1991.2
R	1919.9	2015.7	2055.0	2257.7	0.0	21	356.0	2069.2
O	1927.0	2009.9	2069.5	1912.0	2206.0	115	269.4	1986.6
P	1774.2	1846.0	0.0	0.0	0.0	105	189.0	1790.8
TOTAL	1844.9	1976.5	2066.7	2187.4	2206.0	242	242.4	1931.7

"Z"- CARCASE DE BOVINE CU VÂRSTA CUPRINSĂ ÎNȚRE 8 LUNI ȘI MAI PUȚIN DE 12 LUNI (TINERET BOVIN)								
CONFORMAȚIE	PREȚ MEDIU (RON / 100 kg)					TOTAL		
	GRĂSIME					NUMĂR CARCASE	GREUTATE MEDIE	PREȚ MEDIU (RON / 100 kg)
	1	2	3	4	5			
E	0.0	0.0	0.0	0.0	0.0	0	0.0	0.0
U	0.0	0.0	0.0	0.0	0.0	0	0.0	0.0
R	0.0	1862.0	0.0	0.0	0.0	1	181.1	1862.0
O	2070.7	1968.7	0.0	0.0	0.0	82	199.8	2058.5
P	1892.5	1968.0	0.0	0.0	0.0	118	172.7	1904.7
TOTAL	1974.1	1964.7	0.0	0.0	0.0	201	183.8	1972.7

TOATE CATEGORIILE								
CONFORMAȚIE	PREȚ MEDIU (RON / 100 kg)					TOTAL		
	GRĂSIME					NUMĂR CARCASE	GREUTATE MEDIE	PREȚ MEDIU (RON / 100 kg)
	1	2	3	4	5			
E	0.0	0.0	0.0	0.0	0.0	0	0.0	0.0
U	0.0	2244.0	1887.0	2040.3	2012.0	7	434.5	2032.9
R	2021.5	1986.7	1914.0	2020.2	1887.4	261	390.2	1984.2
O	1894.0	1890.1	1853.5	1784.5	2090.8	1195	282.2	1883.8
P	1763.2	1803.7	1778.0	0.0	0.0	1219	206.7	1773.1
TOTAL	1835.4	1887.4	1857.5	1934.3	1980.1	2682	258.8	1859.0

Prețuri incluse în raportul național de prețuri pentru Comisia Europeană



**Raport prețuri de piață din România versus prețuri de piață comunitare
conform Art.7 Regulamentul de punere în aplicare (UE) 2017/1184 al Comisiei din 20 aprilie 2017**

Săptămâna: 7

din: 13/02/2023

până în: 19/02/2023

CATEGORIA	CLASA	PREȚ MEDIU			PREȚ RO /PREȚ COMUNITAR (%)
		ROMANIA		UE	
		RON / 100 kg	€ / 100 kg	€ / 100 kg	
Z	U2	0.00	0.00	552.57	
Z	U3	0.00	0.00	542.27	
Z	R2	1862.00	379.55	519.03	-26.87
Z	R3	0.00	0.00	526.85	
Z	O2	1968.70	401.30	467.36	-14.13
Z	O3	0.00	0.00	483.37	
Z		1973.31	402.24	505.47	-20.42
A	U2	2244.00	457.42	539.46	-15.21
A	U3	0.00	0.00	530.55	
A	R2	2061.22	420.16	508.20	-17.32
A	R3	2294.18	467.65	512.18	-8.69
A	O2	2111.86	430.48	459.63	-6.34
A	O3	2055.39	418.97	478.97	-12.53
A		2119.60	432.06	511.31	-15.50
B	R3	2013.10	410.35	461.91	-11.16
C	U2	0.00	0.00	537.74	
C	U3	0.00	0.00	533.78	
C	U4	0.00	0.00	532.93	
C	R3	0.00	0.00	524.73	
C	R4	0.00	0.00	528.19	
C	O3	0.00	0.00	508.30	
C	O4	0.00	0.00	519.87	
C		2213.25	451.15	519.81	-13.21
D	R3	1850.95	377.30	491.25	-23.20
D	R4	1947.02	396.88	440.67	-9.94
D	O2	1791.07	365.09	390.18	-6.43
D	O3	1814.35	369.84	425.86	-13.15
D	O4	1775.79	361.98	426.76	-15.18
D	P2	1739.64	354.61	361.24	-1.84
D	P3	1778.00	362.43	417.57	-13.20
D		1787.33	364.33	417.57	-12.75
E	U2	0.00	0.00	557.53	
E	U3	0.00	0.00	558.48	
E	U4	2107.00	429.49	507.57	-15.38
E	R2	2015.72	410.89	534.85	-23.18
E	R3	2054.99	418.89	574.37	-27.07
E	R4	2257.67	460.20	548.25	-16.06
E	O2	2009.88	409.69	418.76	-2.17
E	O3	2069.55	421.86	465.00	-9.28
E	O4	1912.00	389.74	495.82	-21.39
E		2032.96	414.40	536.83	-22.81
TOATE CATEGORIILE		1912.82	389.91	481.99	-19.10

CATEGORII ȘI CLASE DE REFERINȚĂ ÎN UE27: ZR3, AR3, CR3, DO3 ȘI ER3



**CARCASE DE CARCASE DE BOVINE CU VÂRSTA DE 8 LUNI SAU MAI MULT LA INTRAREA ÎN ABATOR
CONFORM ART.7 REGULAMENTUL DE PUNERE ÎN APLICARE (UE) 2017/1184 AL COMISIEI DIN 20 APRILIE 2017**

Cotații naționale (RON / 100 kg)	SĂPT 7/2023	VARIAȚIE		
		1 SĂPT	1 AN	Medie 5 ani (17 - 21)
Tineret Bovin „Z”	1,973.31	1.40%	21.36%	43.38%
Tăurași „A”	2,119.60	1.35%	29.11%	48.34%
Vaci „D”	1,787.33	-0.36%	22.48%	51.98%
Vițele „E”	2,032.96	0.52%	24.75%	49.68%

Prețuri medii europene (€ / 100 kg)	SĂPT 7/2023				VARIAȚIE							
					1 SĂPT				1 AN			
	Z	A	D	E	Z	A	D	E	Z	A	D	E
UE27	505.47	511.31	417.57	536.83	-3.69%	0.07%	0.43%	3.78%	17.27%	10.01%	9.69%	19.02%
Franța	(*)	540.77	486.17	551.55	(*)	0.00%	0.00%	0.00%	(*)	15.11%	16.54%	16.46%
Germania	259.12	515.87	411.88	484.32	0.00%	0.50%	0.84%	0.68%	-44.78%	0.43%	0.30%	5.35%
Italia	552.59	555.57	358.39	574.77	-6.23%	1.87%	1.26%	-1.15%	9.74%	14.36%	8.80%	12.83%
Țările de Jos	462.83	450.15	427.08	377.95	1.42%	8.23%	2.20%	3.39%	3.48%	-4.20%	2.92%	-2.24%
Polonia	414.55	463.34	389.54	468.12	-0.64%	-0.58%	0.65%	-0.49%	-5.70%	4.71%	3.55%	10.98%
România	402.24	432.06	364.33	414.39	1.30%	1.24%	-0.46%	0.41%	22.32%	30.13%	23.44%	25.73%
Ungaria	(*)	180.80	228.49	188.48	(*)	-7.45%	-1.28%	-1.06%	(*)	-34.88%	10.25%	0.87%

(*) date nedisponibile

PREȚ MEDIU PONDERAT LA INTRAREA ÎN ABATOR - CARCASE DE TINERET BOVIN (Z)

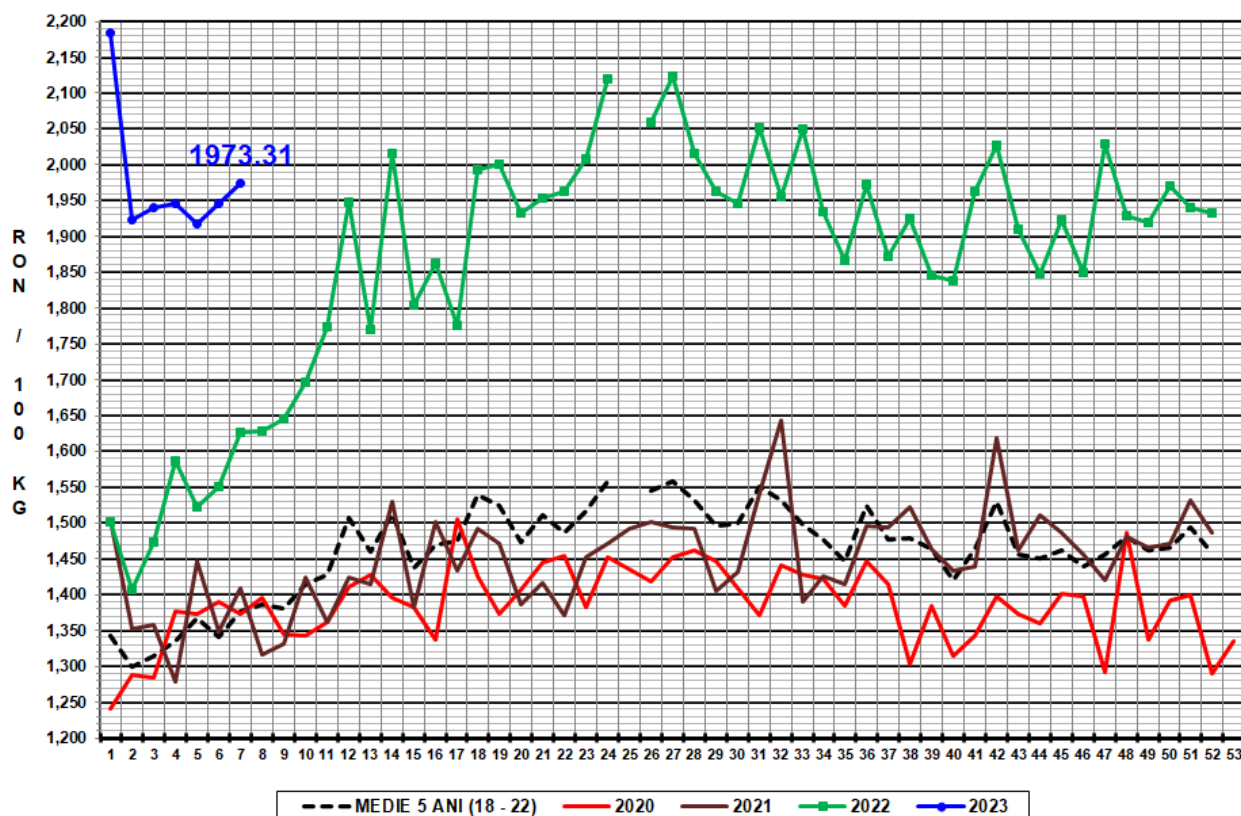

PREȚ MEDIU PONDERAT LA INTRAREA ÎN ABATOR - CARCASE DE TĂURAȘI (A)

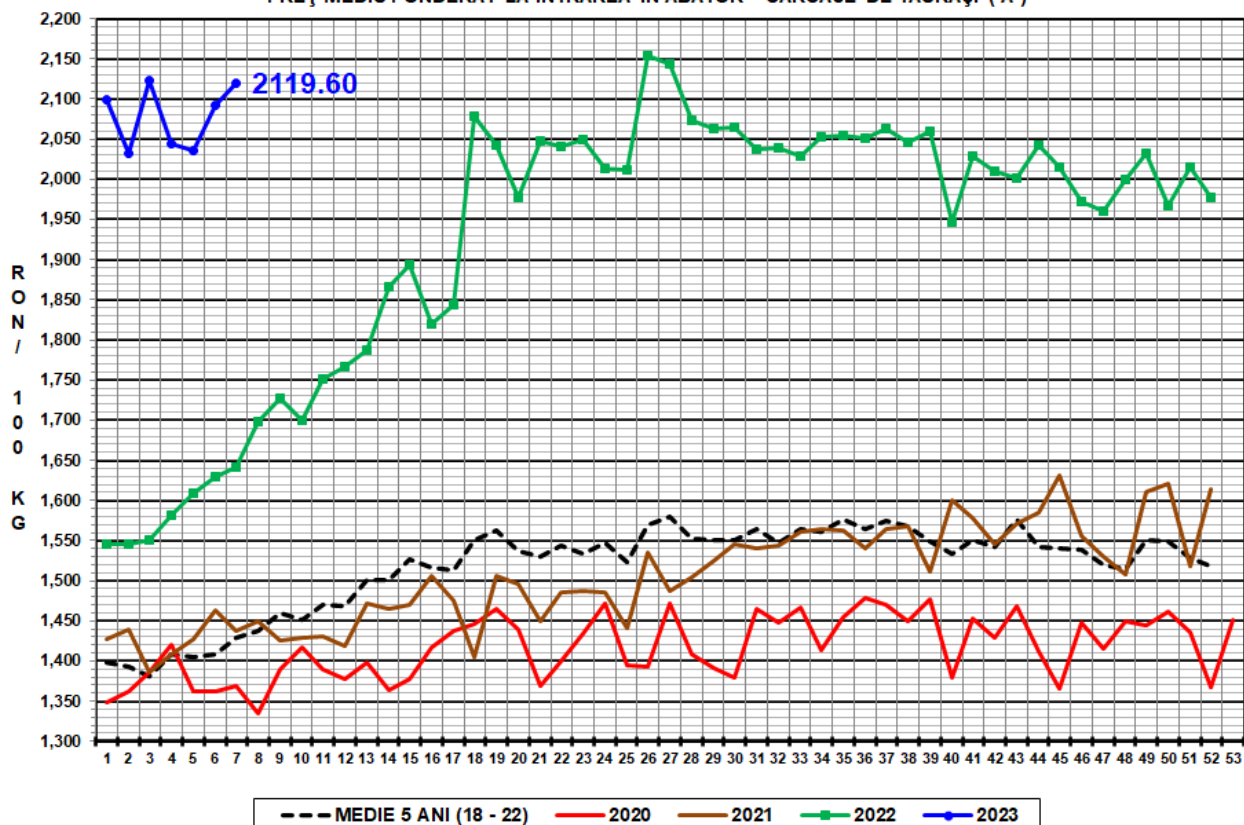

PREȚ MEDIU PONDERAT LA INTRAREA ÎN ABATOR - CARCASE DE VACI (D)

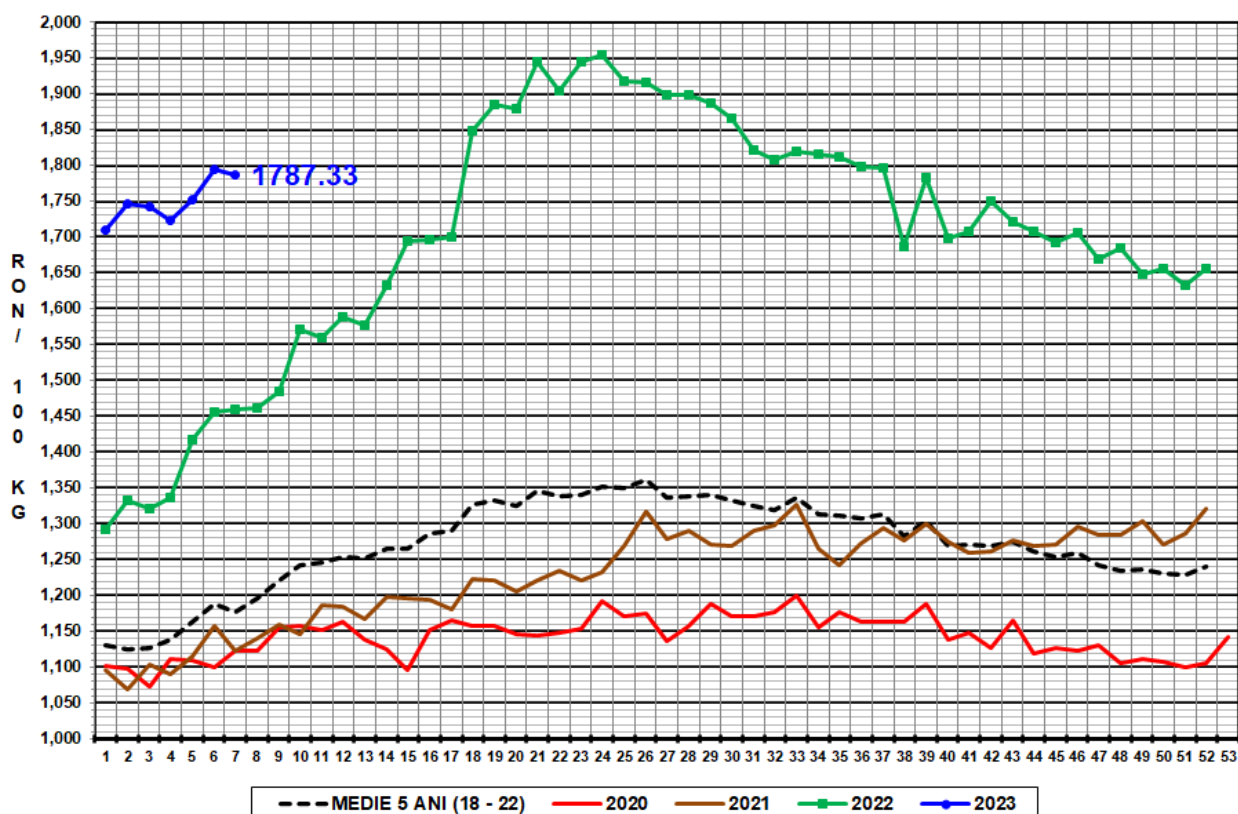

PREȚ MEDIU PONDERAT LA INTRAREA ÎN ABATOR - CARCASE DE VITELE (E)

