



Prețul de piață al bovinelor la intrarea în abator

Săptămâna 6 (6 – 12 februarie 2023)

SITUAȚIA CARCASELOR DE BOVINE CLASIFICATE ÎN FUNCȚIE DE PROVENIENȚA BOVINELOR SACRIFICATE
ÎN SĂPTĂMÂNA 6 - 12 FEBRUARIE 2023

PROVENIENȚĂ BOVINE SACRIFICATE			BOVINE				PREȚ FEZABIL CATEGORIILE:					
			CU VÂRSTA:				TOTAL		A, B, C, D, E, Z			
			DE 8 LUNI SAU MAI MULT (A, B, C, D, E, Z)		MAI MICĂ DE 8 LUNI (V)				TOATE CLASELE		CLASELE CONFORM ART 7, REG (UE) 2017/1184	
			NUMĂR	%	NUMĂR	%	NUMĂR	%	NUMĂR	%	NUMĂR	%
CUMPĂRATE			1,492	45.3	69	2.1	1,561	47.4	1,341	40.7	524	15.9
CRESCUTE	DE ABATOR ÎN FERMA PROPRIE		209	6.3	37	1.1	246	7.5	200	6.1	76	2.3
	ÎN NUMELE ABATORULUI		0	0.0	0	0.0	0	0.0	0	0.0	0	0.0
PRESTĂRI SERVICII	PRODUCĂTORI		198	6.0	7	0.2	205	6.2	190	5.8	127	3.9
	COMERCIANȚI, ȘI/SAU MIJLOCITORI CARE TRIMIT ANUAL ÎN VEDEREA SACRIFICĂRII	<10,000 BOVINE	131	4.0	0	0.0	131	4.0	128	3.9	14	0.4
		≥10,000 BOVINE	1,080	32.8	69	2.1	1,149	34.9	1,074	32.6	210	6.4
TOTAL			3,110	94.5	182	5.5	3,292	100.0	2,933	89.1	951	28.9

2,415 Carcase incluse în rapoartele naționale de prețuri de piață pentru carcasele de bovine cu vârsta de 8 luni sau mai mult
73.3% din total carcase clasificate

734 Carcase incluse în raportul național de prețuri de piață pentru Comisia Europeană
22.3% din total carcase clasificate

Factor general de ajustare pentru cheltuielile de transport a prețurilor raportate: 0.12 RON/kg carcasă caldă-2%

N.B. Prețurile medii ponderate săptămânale au fost calculate după cum urmează:

1. În toate cazurile de la paginile 2 și 3, precum și în cazul „per combinație categorie, clasă de conformație și grad de acoperire cu grăsime” de la pagina 4, au fost aplicate ponderi „real time”, care constau în greutatea individuale în viu, sau în carcasă ale bovinelor. Prețul mediu ponderat săptămânal (în viu sau în carcasă) este egal cu suma produselor dintre prețul individual (în viu sau în carcasă) și greutatea individuală (în viu sau în carcasă) împărțită la suma ponderilor (greutățile în viu sau în carcasă).

2. În cazul „per categorie” de la paginile 4 - 7, au fost aplicate de DG AGRI ponderi bazate pe „cifrele istorice” comunicate de statele membre privind distribuția în clasele SEUROP. Dacă pentru un anumit stat membru, prețurile pentru una sau mai multe dintre combinațiile categorie, clasă de conformație și grad de acoperire cu grăsime, lipsesc într-o săptămână, sunt luate în considerare ultimele prețuri disponibile pentru acest stat membru din maximum 10 săptămâni anterioare pentru a calcula mediile ponderate.

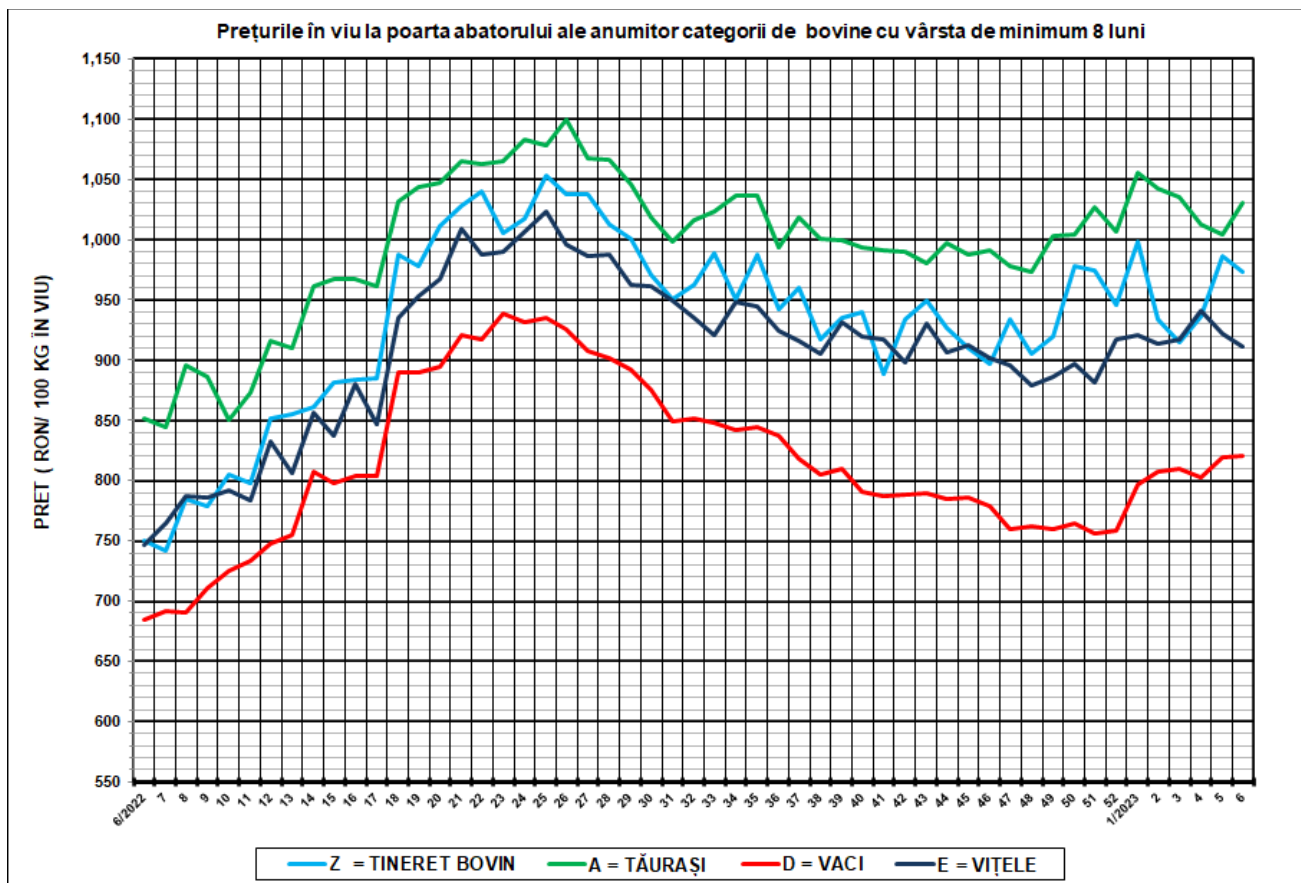

SĂPT 6 / 2022					
CATEGORIA	NUMĂR	GREUTATE VIE (KG)	PREȚ ÎN VIU (RON / 100 KG)	VARIAȚIE PREȚ	
				1 SĂPT	1 AN
Z = TINERET BOVIN	125	357.63	973.69	-1.31%	29.89%
A = TĂURAȘI	446	511.97	1,030.07	2.58%	20.94%
D = VACI	1,435	550.51	820.03	0.06%	19.78%
E = VIȚELE	226	484.97	911.52	-1.11%	22.15%



Raport național prețuri de piață carcace de bovine cu vârsta de 8 luni sau mai mult, la intrarea în abator conform grilei UE

Săptămâna: 6

din: 06/02/2023

până în 12/02/2023

"A"- CARCACE DE MASCULI NECASTRAȚI CU VÂRSTA CUPRINSĂ ÎNȚRE 12 LUNI ȘI MAI PUȚIN DE 24 DE LUNI (TĂURAȘI)								
CONFORMAȚIE	PREȚ MEDIU (RON / 100 kg)					NUMĂR CARCACE	TOTAL	
	GRĂSIME						GREUTATE MEDIE	PREȚ MEDIU (RON / 100 kg)
	1	2	3	4	5			
E	0.0	0.0	0.0	0.0	0.0	0	0.0	0.0
U	0.0	2033.9	0.0	0.0	0.0	2	386.5	2033.9
R	2005.6	2045.6	2195.4	2348.7	0.0	75	379.5	2041.0
O	1985.5	2056.5	2276.2	1900.0	0.0	195	277.8	2040.3
P	1937.7	1851.8	0.0	0.0	0.0	174	193.9	1927.0
TOTAL	1971.3	2025.0	2267.2	2258.9	0.0	446	262.7	2007.8

"B"- CARCACE DE MASCULI NECASTRAȚI CU VÂRSTA DE 24 DE LUNI ȘI MAI MULT (TAURI)								
CONFORMAȚIE	PREȚ MEDIU (RON / 100 kg)					NUMĂR CARCACE	TOTAL	
	GRĂSIME						GREUTATE MEDIE	PREȚ MEDIU (RON / 100 kg)
	1	2	3	4	5			
E	0.0	0.0	0.0	0.0	0.0	0	0.0	0.0
U	0.0	0.0	0.0	0.0	0.0	0	0.0	0.0
R	1987.6	2020.7	2140.9	0.0	0.0	40	423.5	2014.1
O	2017.1	2014.3	1934.7	0.0	0.0	86	288.3	2010.3
P	1747.6	1813.4	0.0	0.0	0.0	51	207.2	1761.9
TOTAL	1936.1	1990.9	2035.3	0.0	0.0	177	295.5	1961.3

"C"- CARCACE DE MASCULI CASTRAȚI CU VÂRSTA DE 12 LUNI ȘI MAI MULT (BOI)								
CONFORMAȚIE	PREȚ MEDIU (RON / 100 kg)					NUMĂR CARCACE	TOTAL	
	GRĂSIME						GREUTATE MEDIE	PREȚ MEDIU (RON / 100 kg)
	1	2	3	4	5			
E	0.0	0.0	0.0	0.0	0.0	0	0.0	0.0
U	0.0	0.0	0.0	0.0	0.0	0	0.0	0.0
R	0.0	0.0	0.0	0.0	0.0	0	0.0	0.0
O	0.0	0.0	0.0	2110.0	0.0	2	502.5	2110.0
P	1442.8	0.0	0.0	0.0	0.0	4	204.0	1442.8
TOTAL	1442.8	0.0	0.0	2110.0	0.0	6	303.5	1811.0

"D"- CARCACE DE FEMELE CARE AU FĂTAT (VACI)								
CONFORMAȚIE	PREȚ MEDIU (RON / 100 kg)					NUMĂR CARCACE	TOTAL	
	GRĂSIME						GREUTATE MEDIE	PREȚ MEDIU (RON / 100 kg)
	1	2	3	4	5			
E	0.0	0.0	0.0	0.0	0.0	0	0.0	0.0
U	0.0	0.0	0.0	2412.0	0.0	2	502.2	2412.0
R	1847.0	1851.0	1921.2	2102.1	0.0	78	410.4	1910.3
O	1745.6	1819.2	1784.9	1802.9	2084.0	599	285.3	1785.6
P	1709.6	1726.8	1727.9	1511.0	0.0	756	215.4	1713.5
TOTAL	1723.3	1794.6	1807.8	1954.4	2084.0	1435	255.6	1766.2

"E"- CARCACE ALE ALTOR BOVINE FEMELE CU VÂRSTA DE 12 LUNI ȘI MAI MULT (VIȚELE)								
CONFORMAȚIE	PREȚ MEDIU (RON / 100 kg)					NUMĂR CARCACE	TOTAL	
	GRĂSIME						GREUTATE MEDIE	PREȚ MEDIU (RON / 100 kg)
	1	2	3	4	5			
E	0.0	0.0	0.0	0.0	0.0	0	0.0	0.0
U	0.0	0.0	0.0	0.0	0.0	0	0.0	0.0
R	1964.8	2027.3	1915.4	2221.0	0.0	14	316.6	2012.4
O	1860.9	2016.8	2009.1	2169.0	0.0	125	253.6	1943.1
P	1708.8	1696.5	0.0	0.0	0.0	87	198.0	1706.9
TOTAL	1793.5	1965.9	1995.7	2188.5	0.0	226	236.1	1872.6

"Z"- CARCACE DE BOVINE CU VÂRSTA CUPRINSĂ ÎNȚRE 8 LUNI ȘI MAI PUȚIN DE 12 LUNI (TINERET BOVIN)								
CONFORMAȚIE	PREȚ MEDIU (RON / 100 kg)					NUMĂR CARCACE	TOTAL	
	GRĂSIME						GREUTATE MEDIE	PREȚ MEDIU (RON / 100 kg)
	1	2	3	4	5			
E	0.0	0.0	0.0	0.0	0.0	0	0.0	0.0
U	0.0	0.0	0.0	0.0	0.0	0	0.0	0.0
R	1913.6	1969.0	0.0	0.0	0.0	6	212.7	1921.8
O	1908.7	1921.3	0.0	0.0	0.0	54	205.5	1911.8
P	1913.5	1942.7	2092.0	0.0	0.0	65	159.2	1919.1
TOTAL	1911.4	1927.4	2092.0	0.0	0.0	125	181.8	1915.7

TOATE CATEGORIILE								
CONFORMAȚIE	PREȚ MEDIU (RON / 100 kg)					NUMĂR CARCACE	TOTAL	
	GRĂSIME						GREUTATE MEDIE	PREȚ MEDIU (RON / 100 kg)
	1	2	3	4	5			
E	0.0	0.0	0.0	0.0	0.0	0	0.0	0.0
U	0.0	2033.9	0.0	2412.0	0.0	4	444.3	2247.6
R	1983.7	1953.8	1963.9	2158.8	0.0	213	390.3	1981.8
O	1854.7	1895.4	1879.5	1874.8	2084.0	1061	276.8	1874.5
P	1757.6	1743.1	1743.6	1511.0	0.0	1137	207.2	1753.9
TOTAL	1814.1	1868.6	1885.9	2010.1	2084.0	2415	254.3	1843.8

Prețuri incluse în raportul național de prețuri pentru Comisia Europeană



**Raport prețuri de piață din România versus prețuri de piață comunitare
conform Art.7 Regulamentul de punere în aplicare (UE) 2017/1184 al Comisiei din 20 aprilie 2017**

Săptămâna: 6

din: 06/02/2023

până în: 12/02/2023

CATEGORIA	CLASA	PREȚ MEDIU			PREȚ RO /PREȚ COMUNITAR (%)
		ROMANIA		UE	
		RON / 100 kg	€ / 100 kg	€ / 100 kg	
Z	U2	0.00	0.00	553.67	
Z	U3	0.00	0.00	544.49	
Z	R2	1969.00	401.79	658.61	-38.99
Z	R3	0.00	0.00	529.90	
Z	O2	1921.28	392.05	464.66	-15.63
Z	O3	0.00	0.00	478.82	
Z		1945.98	397.09	524.82	-24.34
A	U2	2033.89	415.03	536.91	-22.70
A	U3	0.00	0.00	530.19	
A	R2	2045.57	417.41	508.88	-17.97
A	R3	2195.41	447.99	512.38	-12.57
A	O2	2056.51	419.64	462.65	-9.30
A	O3	2276.16	464.47	477.47	-2.72
A		2091.38	426.76	510.97	-16.48
B	R3	2140.88	436.86	458.34	-4.69
C	U2	0.00	0.00	535.94	
C	U3	0.00	0.00	534.88	
C	U4	0.00	0.00	532.79	
C	R3	0.00	0.00	524.75	
C	R4	0.00	0.00	527.79	
C	O3	0.00	0.00	507.98	
C	O4	2109.99	430.56	518.99	-17.04
C		2213.21	451.62	519.59	-13.08
D	R3	1921.24	392.04	489.09	-19.84
D	R4	2102.09	428.95	441.31	-2.80
D	O2	1819.25	371.23	388.22	-4.38
D	O3	1784.94	364.23	423.35	-13.96
D	O4	1802.92	367.90	425.74	-13.59
D	P2	1726.78	352.36	359.84	-2.08
D	P3	1727.91	352.59	416.29	-15.30
D		1793.72	366.02	415.78	-11.97
E	U2	0.00	0.00	563.25	
E	U3	0.00	0.00	559.87	
E	U4	0.00	0.00	508.63	
E	R2	2027.28	413.68	509.21	-18.76
E	R3	1915.37	390.84	518.35	-24.60
E	R4	2221.00	453.21	511.89	-11.46
E	O2	2016.76	411.53	418.17	-1.59
E	O3	2009.10	409.97	465.27	-11.89
E	O4	2169.01	442.60	497.18	-10.98
E		2022.53	412.71	517.26	-20.21
TOATE CATEGORIILE		1909.32	389.61	478.91	-18.65

CATEGORII ȘI CLASE DE REFERINȚĂ ÎN UE27: ZR3, AR3, CR3, DO3 ȘI ER3



**CARCASE DE CARCASE DE BOVINE CU VÂRSTA DE 8 LUNI SAU MAI MULT LA INTRAREA ÎN ABATOR
CONFORM ART.7 REGULAMENTUL DE PUNERE ÎN APLICARE (UE) 2017/1184 AL COMISIEI DIN 20 APRILIE 2017**

Cotații naționale (RON / 100 kg)	SĂPT 6/2023	VARIAȚIE		
		1 SĂPT	1 AN	Medie 5 ani (17 - 21)
Tineret Bovin „Z”	1,945.98	1.49%	25.50%	45.19%
Tăurași „A”	2,091.38	2.74%	28.29%	48.41%
Vaci „D”	1,793.72	2.34%	23.18%	50.94%
Vițele „E”	2,022.53	0.74%	26.70%	49.52%

Prețuri medii europene (€ / 100 kg)	SĂPT 6/2023				VARIAȚIE							
					1 SĂPT				1 AN			
	Z	A	D	E	Z	A	D	E	Z	A	D	E
UE27	524.82	510.97	415.78	517.25	4.38%	-0.18%	-0.25%	-0.17%	23.06%	10.99%	11.40%	15.48%
Franța	(*)	540.77	486.17	551.55	(*)	0.00%	0.00%	0.18%	(*)	16.83%	19.50%	18.00%
Germania	259.12	513.31	408.45	481.05	0.00%	-0.44%	0.19%	-0.25%	-40.58%	1.30%	2.50%	6.34%
Italia	589.28	545.40	353.94	581.49	13.38%	-0.25%	0.39%	-0.15%	13.11%	13.83%	10.36%	13.71%
Țările de Jos	456.37	415.94	417.88	365.57	0.00%	0.00%	0.00%	0.00%	6.63%	-6.76%	2.79%	-4.02%
Polonia	417.23	466.04	387.04	470.44	-0.87%	-0.87%	-0.87%	-0.87%	0.14%	6.12%	3.22%	11.12%
România	397.09	426.76	366.02	412.71	1.60%	2.85%	2.45%	0.85%	26.66%	29.47%	24.31%	27.86%
Ungaria	(*)	195.35	231.45	190.49	(*)	-2.25%	-7.51%	-2.61%	(*)	-8.15%	13.78%	-1.71%

(*) date nedisponibile

PREȚ MEDIU PONDERAT LA INTRAREA ÎN ABATOR - CARCASE DE TINERET BOVIN (Z)

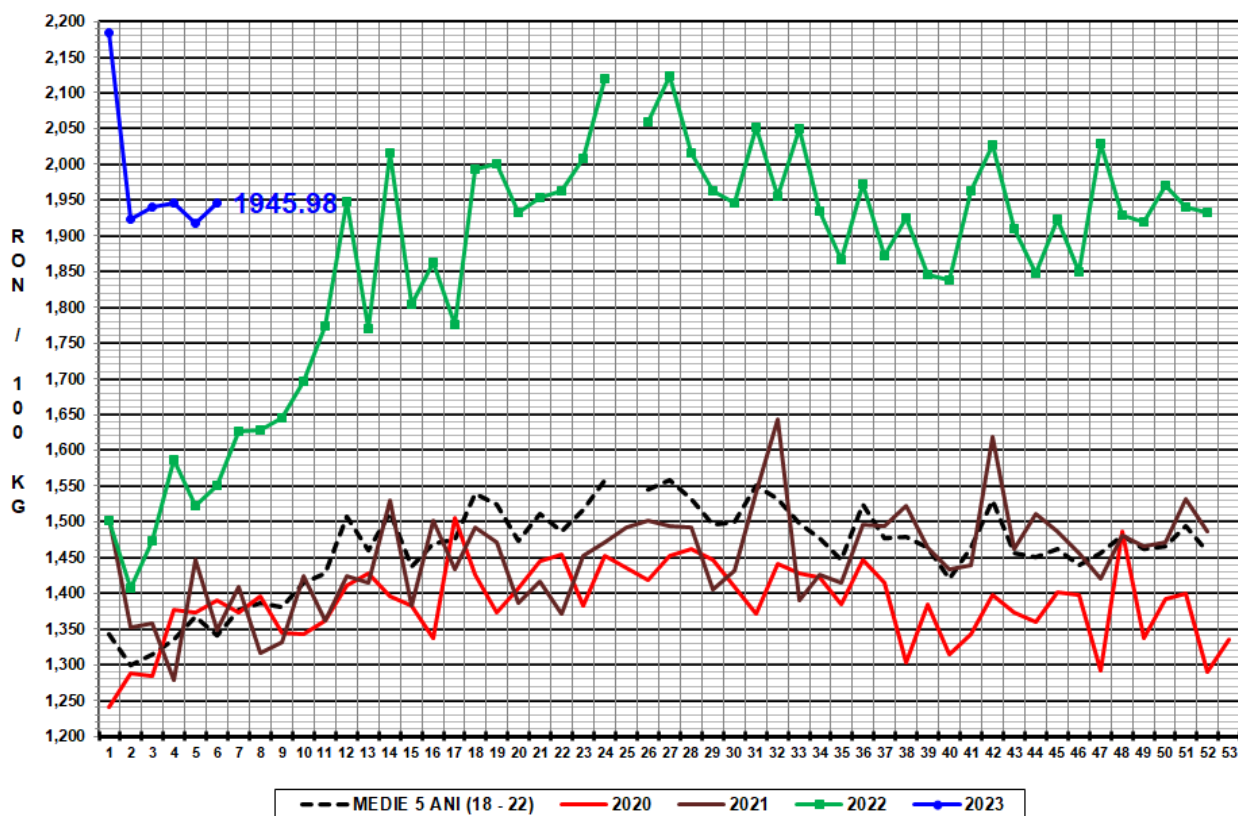

PREȚ MEDIU PONDERAT LA INTRAREA ÎN ABATOR - CARCASE DE TĂURAȘI (A)

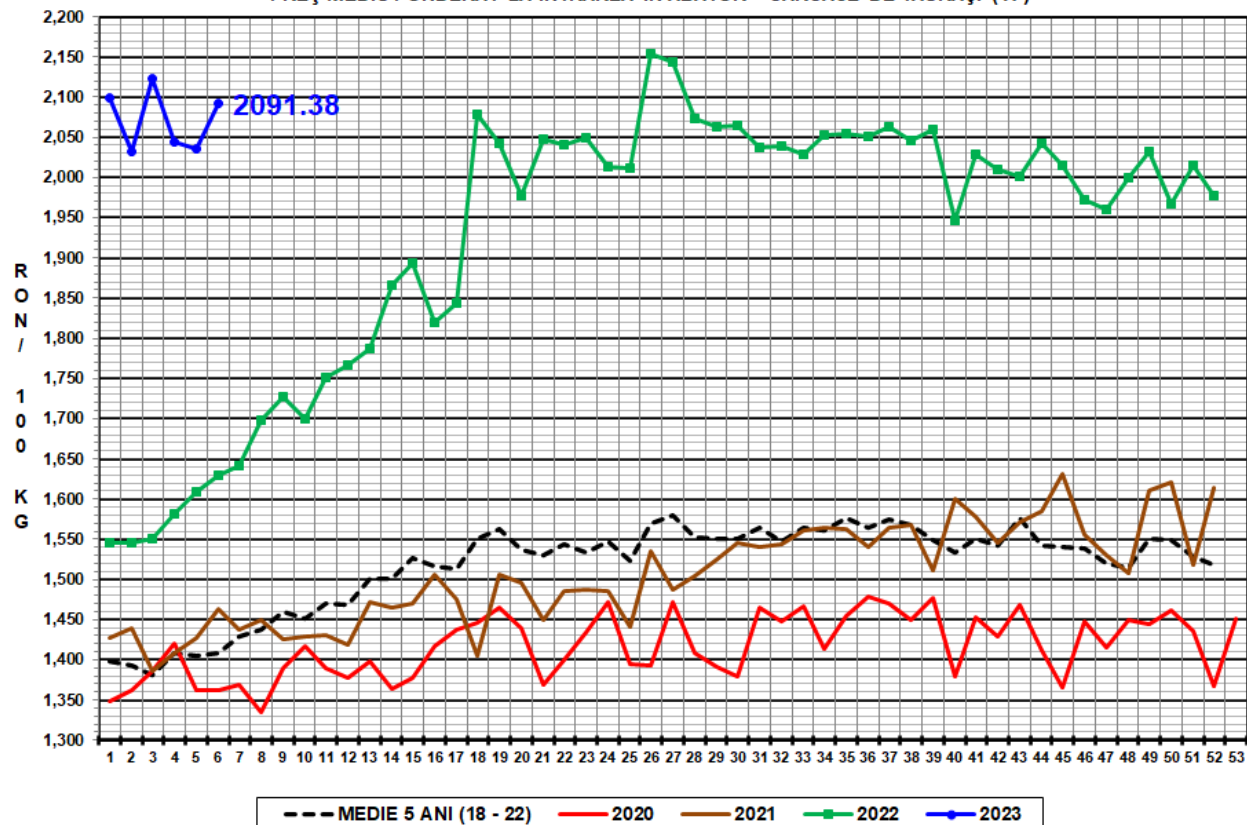

PREȚ MEDIU PONDERAT LA INTRAREA ÎN ABATOR - CARCASE DE VACI (D)

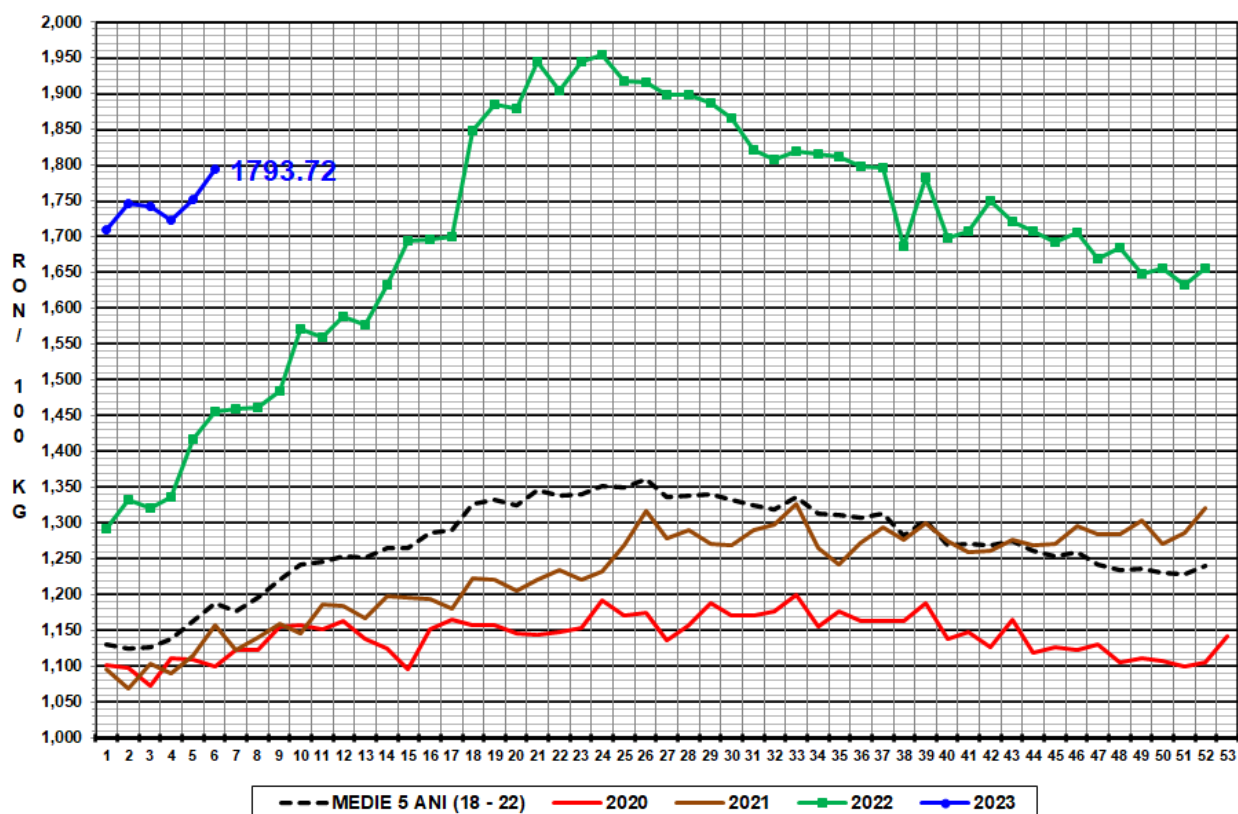

PREȚ MEDIU PONDERAT LA INTRAREA ÎN ABATOR - CARCASE DE VITELE (E)

