



Prețul de piață al bovinelor la intrarea în abator Săptămâna 5 (30 ianuarie – 5 februarie 2023)

SITUAȚIA CARCASELOR DE BOVINE CLASIFICATE ÎN FUNCȚIE DE PROVENIENȚA BOVINELOR SACRIFICATE
ÎN SĂPTĂMÂNA 30 IANUARIE - 5 FEBRUARIE 2023

PROVENIENȚĂ BOVINE SACRIFICATE		BOVINE						PREȚ FEZABIL CATEGORIILE:				
		CU VÂRSTA:				TOTAL		A, B, C, D, E, Z				
		DE 8 LUNI SAU MAI MULT (A, B, C, D, E, Z)		MAI MICĂ DE 8 LUNI (V)				TOATE CLASELE		CLASELE CONFORM ART 7, REG (UE) 2017/1184		
		NUMĂR	%	NUMĂR	%	NUMĂR	%	NUMĂR	%	NUMĂR	%	
CUMPĂRATE		1,571	41.6	102	2.7	1,673	44.3	1,401	37.1	577	15.3	
CRESCUTE	DE ABATOR ÎN FERMA PROPRIE	232	6.1	5	0.1	237	6.3	224	5.9	102	2.7	
	ÎN NUMELE ABATORULUI	0	0.0	0	0.0	0	0.0	0	0.0	0	0.0	
PRESTĂRI SERVICII	PRODUCĂTORI	196	5.2	4	0.1	200	5.3	183	4.8	71	1.9	
	COMERCIANȚI, ȘI/SAU MIJLOCITORI CARE TRIMIT ANUAL ÎN VEDEREA SACRIFICĂRII	<10,000 BOVINE	211	5.6	3	0.1	214	5.7	201	5.3	52	1.4
	≥10,000 BOVINE	1,399	37.0	54	1.4	1,453	38.5	1,392	36.9	258	6.8	
TOTAL		3,609	95.6	168	4.4	3,777	100.0	3,401	90.0	1,060	28.1	

2,793 Carcase incluse în rapoartele naționale de prețuri de piață pentru carcasele de bovine cu vârsta de 8 luni sau mai mult
74.0% din total carcase clasificate

835 Carcase incluse în raportul național de prețuri de piață pentru Comisia Europeană
22.1% din total carcase clasificate

Factor general de ajustare pentru cheltuielile de transport a prețurilor raportate: 0.12 RON/kg carcasă caldă-2%

N.B. Prețurile medii ponderate săptămânale au fost calculate după cum urmează:

- În toate cazurile de la paginile 2 și 3, precum și în cazul „per combinație categorie, clasă de conformație și grad de acoperire cu grăsime” de la pagina 4, au fost aplicate ponderi „real time”, care constau în greutatea individuale în viu, sau în carcasă ale bovinelor. Prețul mediu ponderat săptămânal (în viu sau în carcasă) este egal cu suma produselor dintre prețul individual (în viu sau în carcasă) și greutatea individuală (în viu sau în carcasă) împărțită la suma ponderilor (greutățile în viu sau în carcasă).
- În cazul „per categorii” de la paginile 4 - 7, au fost aplicate de DG AGRI ponderi bazate pe „cifrele istorice” comunicate de statele membre privind distribuția în clasele SEUROP.

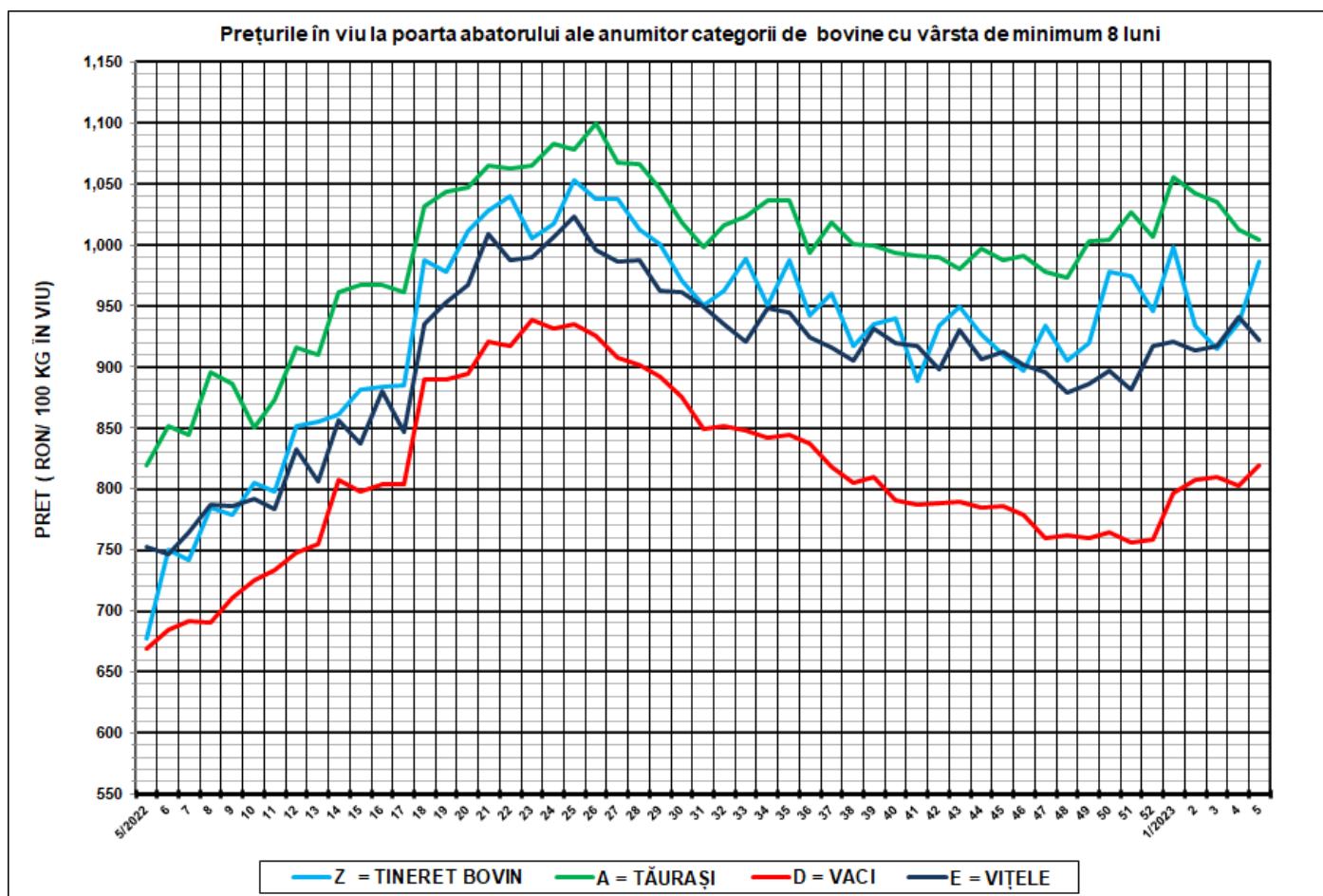

SĂPT 5 / 2022					
CATEGORIA	NUMĂR	GREUTATE VIE (KG)	PREȚ ÎN VIU (RON / 100 KG)	VARIAȚIE PREȚ	
				1 SĂPT	1 AN
Z = TINERET BOVIN	186	347.06	986.64	5.41%	45.66%
A = TĂURAȘI	424	470.81	1,004.13	-0.89%	22.60%
D = VACI	1,689	543.92	819.57	2.13%	22.48%
E = VIȚELE	255	461.38	921.79	-2.05%	22.56%



Raport național prețuri de piață carcase de bovine cu vârsta de 8 luni sau mai mult, la intrarea în abator conform grilei UE

Săptămâna: 5

din: 30/01/2023

până în 05/02/2023

"A"- CARCASE DE MASCULI NECASTRAȚI CU VÂRSTA CUPRINSĂ ÎNȚRE 12 LUNI ȘI MAI PUȚIN DE 24 DE LUNI (TĂURAȘI)								
CONFORMAȚIE	PREȚ MEDIU (RON / 100 kg)					NUMĂR CARCASE	TOTAL	
	GRĂSIME						GREUTATE MEDIE	PREȚ MEDIU (RON / 100 kg)
	1	2	3	4	5			
E	0.0	0.0	0.0	0.0	0.0	0	0.0	0.0
U	0.0	1834.9	0.0	0.0	0.0	4	463.1	1834.9
R	2100.7	2094.3	2024.0	0.0	0.0	35	313.8	2092.2
O	1950.6	2025.1	2051.1	0.0	0.0	208	278.4	1978.9
P	1891.2	1936.2	0.0	0.0	0.0	177	177.3	1895.6
TOTAL	1940.4	2010.7	2046.3	0.0	0.0	424	240.8	1962.9

"B"- CARCASE DE MASCULI NECASTRAȚI CU VÂRSTA DE 24 DE LUNI ȘI MAI MULT (TAURI)								
CONFORMAȚIE	PREȚ MEDIU (RON / 100 kg)					NUMĂR CARCASE	TOTAL	
	GRĂSIME						GREUTATE MEDIE	PREȚ MEDIU (RON / 100 kg)
	1	2	3	4	5			
E	0.0	0.0	0.0	0.0	0.0	0	0.0	0.0
U	2112.0	0.0	0.0	0.0	0.0	1	477.3	2112.0
R	2005.0	1923.9	1829.9	0.0	0.0	25	371.1	1936.4
O	1949.1	1953.6	2010.4	0.0	0.0	111	300.8	1953.7
P	1802.5	1728.4	0.0	0.0	0.0	95	206.7	1795.7
TOTAL	1883.9	1928.5	1948.2	0.0	0.0	232	270.6	1902.9

"C"- CARCASE DE MASCULI CASTRAȚI CU VÂRSTA DE 12 LUNI ȘI MAI MULT (BOI)								
CONFORMAȚIE	PREȚ MEDIU (RON / 100 kg)					NUMĂR CARCASE	TOTAL	
	GRĂSIME						GREUTATE MEDIE	PREȚ MEDIU (RON / 100 kg)
	1	2	3	4	5			
E	0.0	0.0	0.0	0.0	0.0	0	0.0	0.0
U	0.0	0.0	0.0	2062.8	0.0	2	419.3	2062.8
R	0.0	0.0	0.0	0.0	0.0	0	0.0	0.0
O	0.0	1925.9	1994.0	0.0	0.0	4	310.8	1945.6
P	0.0	1912.0	0.0	0.0	0.0	1	160.0	1912.0
TOTAL	0.0	1923.7	1994.0	2062.8	0.0	7	320.3	1987.0

"D"- CARCASE DE FEMELE CARE AU FĂTAT (VACI)								
CONFORMAȚIE	PREȚ MEDIU (RON / 100 kg)					NUMĂR CARCASE	TOTAL	
	GRĂSIME						GREUTATE MEDIE	PREȚ MEDIU (RON / 100 kg)
	1	2	3	4	5			
E	0.0	0.0	0.0	0.0	0.0	0	0.0	0.0
U	0.0	0.0	1910.0	0.0	0.0	1	409.1	1910.0
R	1846.0	1877.6	1769.6	1607.4	1756.4	89	381.6	1809.9
O	1779.7	1814.4	1730.1	1734.6	1755.0	727	286.7	1785.4
P	1733.0	1672.7	1693.4	0.0	0.0	872	212.6	1718.7
TOTAL	1750.5	1785.2	1731.9	1673.4	1756.1	1689	253.5	1758.6

"E"- CARCASE ALE ALTOR BOVINE FEMELE CU VÂRSTA DE 12 LUNI ȘI MAI MULT (VIȚELE)								
CONFORMAȚIE	PREȚ MEDIU (RON / 100 kg)					NUMĂR CARCASE	TOTAL	
	GRĂSIME						GREUTATE MEDIE	PREȚ MEDIU (RON / 100 kg)
	1	2	3	4	5			
E	0.0	0.0	0.0	0.0	0.0	0	0.0	0.0
U	0.0	2105.0	0.0	0.0	0.0	1	358.9	2105.0
R	2412.0	2098.7	1983.5	0.0	0.0	11	312.4	2077.4
O	1858.0	1930.6	2098.2	2111.0	0.0	133	268.2	1928.9
P	1712.9	1715.6	1772.0	0.0	0.0	110	168.4	1714.2
TOTAL	1789.2	1918.6	2064.9	2111.0	0.0	255	227.4	1870.2

"Z"- CARCASE DE BOVINE CU VÂRSTA CUPRINSĂ ÎNȚRE 8 LUNI ȘI MAI PUȚIN DE 12 LUNI (TINERET BOVIN)								
CONFORMAȚIE	PREȚ MEDIU (RON / 100 kg)					NUMĂR CARCASE	TOTAL	
	GRĂSIME						GREUTATE MEDIE	PREȚ MEDIU (RON / 100 kg)
	1	2	3	4	5			
E	0.0	0.0	0.0	0.0	0.0	0	0.0	0.0
U	0.0	0.0	0.0	0.0	0.0	0	0.0	0.0
R	0.0	1815.0	0.0	0.0	0.0	3	203.7	1815.0
O	1982.5	1905.4	2139.0	2148.0	0.0	68	203.8	1969.8
P	1939.9	1890.2	0.0	0.0	0.0	115	158.5	1935.9
TOTAL	1955.9	1891.1	2139.0	2148.0	0.0	186	175.8	1948.0

TOATE CATEGORIILE								
CONFORMAȚIE	PREȚ MEDIU (RON / 100 kg)					NUMĂR CARCASE	TOTAL	
	GRĂSIME						GREUTATE MEDIE	PREȚ MEDIU (RON / 100 kg)
	1	2	3	4	5			
E	0.0	0.0	0.0	0.0	0.0	0	0.0	0.0
U	2112.0	1878.7	1910.0	2062.8	0.0	9	437.3	1949.5
R	2026.6	1927.7	1817.0	1607.4	1756.4	163	357.5	1899.1
O	1861.0	1868.2	1811.8	1779.6	1755.0	1251	280.2	1855.9
P	1774.0	1701.9	1695.7	0.0	0.0	1370	199.5	1758.8
TOTAL	1816.9	1840.9	1798.1	1732.8	1756.1	2793	245.6	1821.4

Prețuri incluse în raportul național de prețuri pentru Comisia Europeană



**Raport prețuri de piață din România versus prețuri de piață comunitare
conform Art.7 Regulamentul de punere în aplicare (UE) 2017/1184 al Comisiei din 20 aprilie 2017**

Săptămâna: 5

din: 30/01/2023

până în: 05/02/2023

CATEGORIA	CLASA	PREȚ MEDIU			PREȚ RO /PREȚ COMUNITAR (%)
		ROMANIA		UE	
		RON / 100 kg	€ / 100 kg	€ / 100 kg	
Z	U2	0.00	0.00	549.52	
Z	U3	0.00	0.00	541.48	
Z	R2	1815.00	369.96	518.34	-28.63
Z	R3	0.00	0.00	527.64	
Z	O2	1905.41	388.39	461.59	-15.86
Z	O3	2139.00	436.01	479.63	-9.09
Z		1917.47	390.85	502.79	-22.26
A	U2	1834.90	374.02	536.97	-30.35
A	U3	0.00	0.00	531.67	
A	R2	2094.32	426.90	510.76	-16.42
A	R3	2023.96	412.56	513.10	-19.59
A	O2	2025.14	412.80	463.12	-10.87
A	O3	2051.08	418.08	478.83	-12.69
A		2035.51	414.91	511.89	-18.95
B	R3	1829.87	372.99	466.63	-20.07
C	U2	0.00	0.00	536.46	
C	U3	0.00	0.00	536.70	
C	U4	2062.83	420.48	532.63	-21.06
C	R3	0.00	0.00	528.23	
C	R4	0.00	0.00	525.24	
C	O3	1994.00	406.45	506.00	-19.67
C	O4	0.00	0.00	520.24	
C		2210.40	450.56	519.82	-13.32
D	R3	1769.64	360.72	487.41	-25.99
D	R4	1607.39	327.64	445.27	-26.42
D	O2	1814.41	369.84	390.70	-5.34
D	O3	1730.10	352.66	424.62	-16.95
D	O4	1734.59	353.57	427.10	-17.22
D	P2	1672.72	340.96	361.41	-5.66
D	P3	1693.39	345.17	416.99	-17.22
D		1752.73	357.27	416.80	-14.28
E	U2	2105.00	429.08	563.85	-23.90
E	U3	0.00	0.00	559.83	
E	U4	0.00	0.00	509.72	
E	R2	2098.71	427.79	515.82	-17.07
E	R3	1983.48	404.31	518.44	-22.01
E	R4	0.00	0.00	512.39	
E	O2	1930.59	393.52	422.78	-6.92
E	O3	2098.25	427.70	465.63	-8.15
E	O4	2111.00	430.30	497.08	-13.43
E		2007.69	409.24	518.11	-21.01
TOATE CATEGORIILE		1862.03	379.55	478.24	-20.64

CATEGORII ȘI CLASE DE REFERINȚĂ ÎN UE27: ZR3, AR3, CR3, DO3 ȘI ER3



**CARCASE DE CARCASE DE BOVINE CU VÂRSTA DE 8 LUNI SAU MAI MULT LA INTRAREA ÎN ABATOR
CONFORM ART.7 REGULAMENTUL DE PUNERE ÎN APLICARE (UE) 2017/1184 AL COMISIEI DIN 20 APRILIE 2017**

Cotații naționale (RON / 100 kg)	SĂPT 5/2023	VARIAȚIE		
		1 SĂPT	1 AN	Medie 5 ani (17 - 21)
Tineret Bovin „Z”	1,917.47	-1.42%	25.97%	40.16%
Tăurași „A”	2,035.51	-0.41%	26.57%	44.85%
Vaci „D”	1,752.73	1.74%	23.75%	50.61%
Vițele „E”	2,007.69	0.47%	26.03%	52.25%

Prețuri medii europene (€ / 100 kg)	SĂPT 5/2023				VARIAȚIE							
					1 SĂPT				1 AN			
	Z	A	D	E	Z	A	D	E	Z	A	D	E
UE27	502.79	511.89	416.80	518.11	0.07%	-0.08%	0.03%	0.17%	18.86%	12.05%	13.79%	16.67%
Franța	(*)	540.77	486.17	550.58	(*)	-0.08%	-0.24%	0.05%	(*)	18.35%	22.12%	19.13%
Germania	259.12	515.57	407.69	482.26	0.00%	-0.60%	0.40%	-0.12%	-38.36%	2.76%	4.81%	8.23%
Italia	519.73	546.75	352.57	582.36	0.00%	0.00%	0.00%	0.00%	-2.18%	13.41%	12.55%	14.11%
Țările de Jos	456.37	415.94	417.88	365.57	0.00%	-2.54%	0.20%	-10.04%	9.65%	-3.79%	5.12%	1.21%
Polonia	420.90	470.14	390.45	474.58	-5.12%	0.95%	0.73%	0.15%	1.81%	7.89%	4.94%	12.97%
România	390.85	414.91	357.27	409.24	-1.42%	-0.41%	1.74%	0.47%	27.01%	27.62%	24.78%	27.08%
Ungaria	(*)	199.84	250.25	195.59	(*)	6.87%	1.73%	0.98%	(*)	-16.26%	13.17%	-12.39%

(*) date nedisponibile

PREȚ MEDIU PONDERAT LA INTRAREA ÎN ABATOR - CARCASE DE TINERET BOVIN (Z)

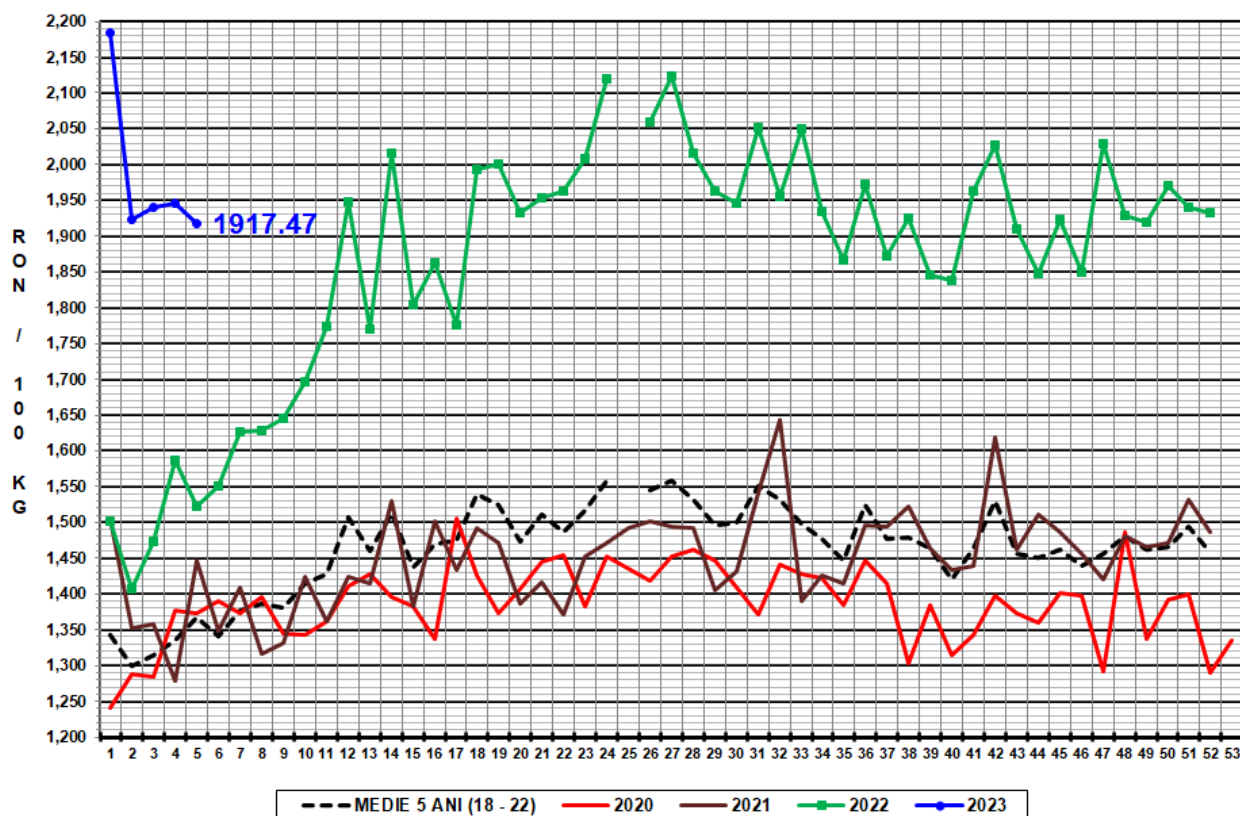

PREȚ MEDIU PONDERAT LA INTRAREA ÎN ABATOR - CARCASE DE TĂURAȘI (A)

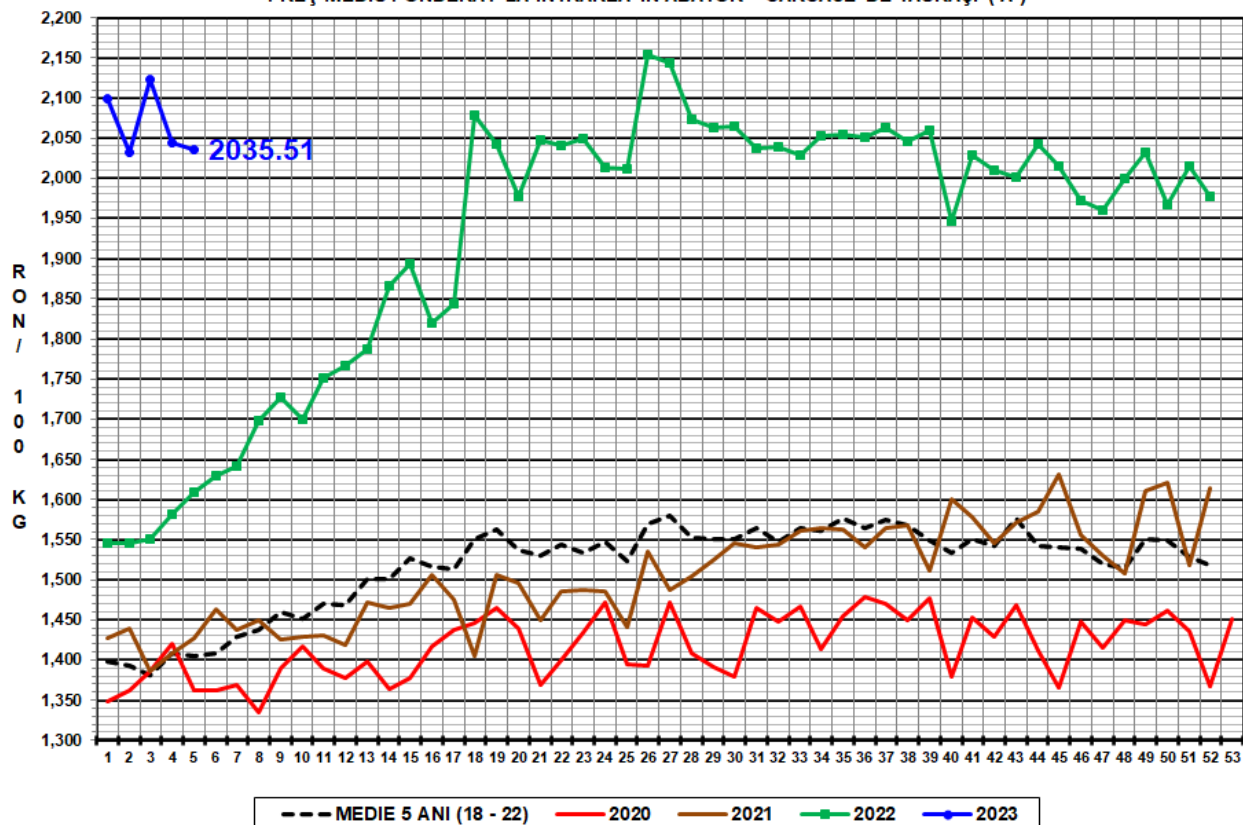



PREȚ MEDIU PONDERAT LA INTRAREA ÎN ABATOR - CARCASE DE VACI (D)

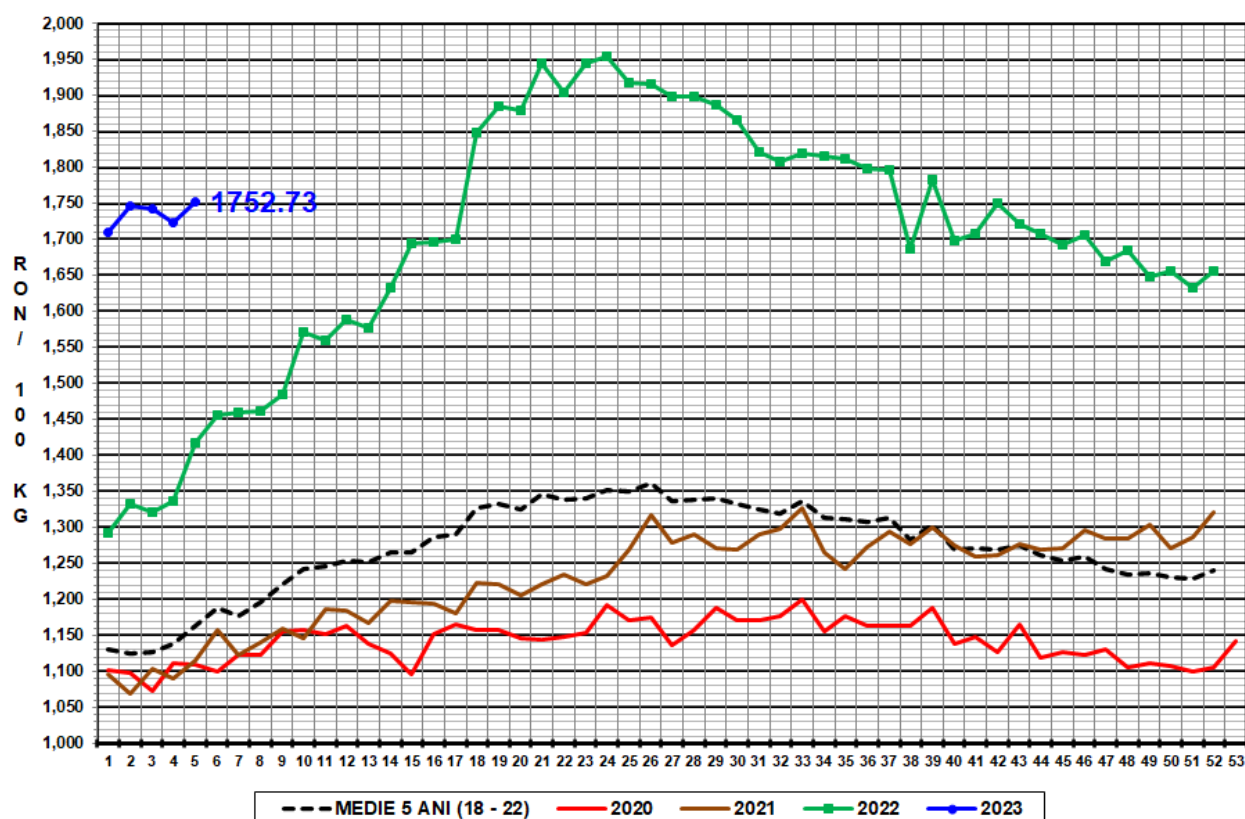

PREȚ MEDIU PONDERAT LA INTRAREA ÎN ABATOR - CARCASE DE VIȚELE (E)

