



Prețul de piață al bovinelor la intrarea în abator Săptămâna 4 (23 – 29 ianuarie 2023)

SITUAȚIA CARCASELOR DE BOVINE CLASIFICATE ÎN FUNCȚIE DE PROVENIENȚA BOVINELOR SACRIFICATE
ÎN SĂPTĂMÂNA 23 - 29 IANUARIE 2023

PROVENIENȚĂ BOVINE SACRIFICATE		BOVINE						PREȚ FEZABIL CATEGORIILE:				
		CU VÂRSTA:				TOTAL		A, B, C, D, E, Z				
		DE 8 LUNI SAU MAI MULT (A, B, C, D, E, Z)		MAI MICĂ DE 8 LUNI (V)				TOATE CLASELE		CLASELE CONFORM ART 7, REG (UE) 2017/1184		
		NUMĂR	%	NUMĂR	%	NUMĂR	%	NUMĂR	%	NUMĂR	%	
CUMPĂRATE		1,664	46.4	89	2.5	1,753	48.9	1,501	41.9	618	17.2	
CRESCUTE	DE ABATOR ÎN FERMA PROPRIE	171	4.8	28	0.8	199	5.5	159	4.4	57	1.6	
	ÎN NUMELE ABATORULUI	0	0.0	0	0.0	0	0.0	0	0.0	0	0.0	
PRESTĂRI SERVICII	PRODUCĂTORI	153	4.3	7	0.2	160	4.5	149	4.2	118	3.3	
	COMERCIANȚI, ȘI SAU MIJLOCITORI CARE TRIMIT ANUAL ÎN VEDEREA SACRIFICĂRII	<10,000 BOVINE	123	3.4	2	0.1	125	3.5	121	3.4	24	0.7
		≥10,000 BOVINE	1,258	35.1	91	2.5	1,349	37.6	1,247	34.8	256	7.1
TOTAL		3,369	93.9	217	6.1	3,586	100.0	3,177	88.6	1,073	29.9	

2,748 Carcase incluse în rapoartele naționale de prețuri de piață pentru carcasele de bovine cu vârsta de 8 luni sau mai mult
76.7% din total carcase clasificate

874 Carcase incluse în raportul național de prețuri de piață pentru Comisia Europeană
24.3% din total carcase clasificate

Factor general de ajustare pentru cheltuielile de transport a prețurilor raportate: 0.12 RON/kg carcasă caldă-2%

N.B. Prețurile medii ponderate săptămânale au fost calculate după cum urmează:

- În toate cazurile de la paginile 2 și 3, precum și în cazul „per combinație categorie, clasă de conformație și grad de acoperire cu grăsime” de la pagina 4, au fost aplicate ponderi „real time”, care constau în greutatea individuală în viu, sau în carcasă ale bovinelor. Prețul mediu ponderat săptămânal (în viu sau în carcasă) este egal cu suma produselor dintre prețul individual (în viu sau în carcasă) și greutatea individuală (în viu sau în carcasă) împărțită la suma ponderilor (greutățile în viu sau în carcasă).
- În cazul „per categorie” de la paginile 4 - 7, au fost aplicate de DG AGRI ponderi bazate pe „cifrele istorice” comunicate de statele membre privind distribuția în clasele SEUROP.

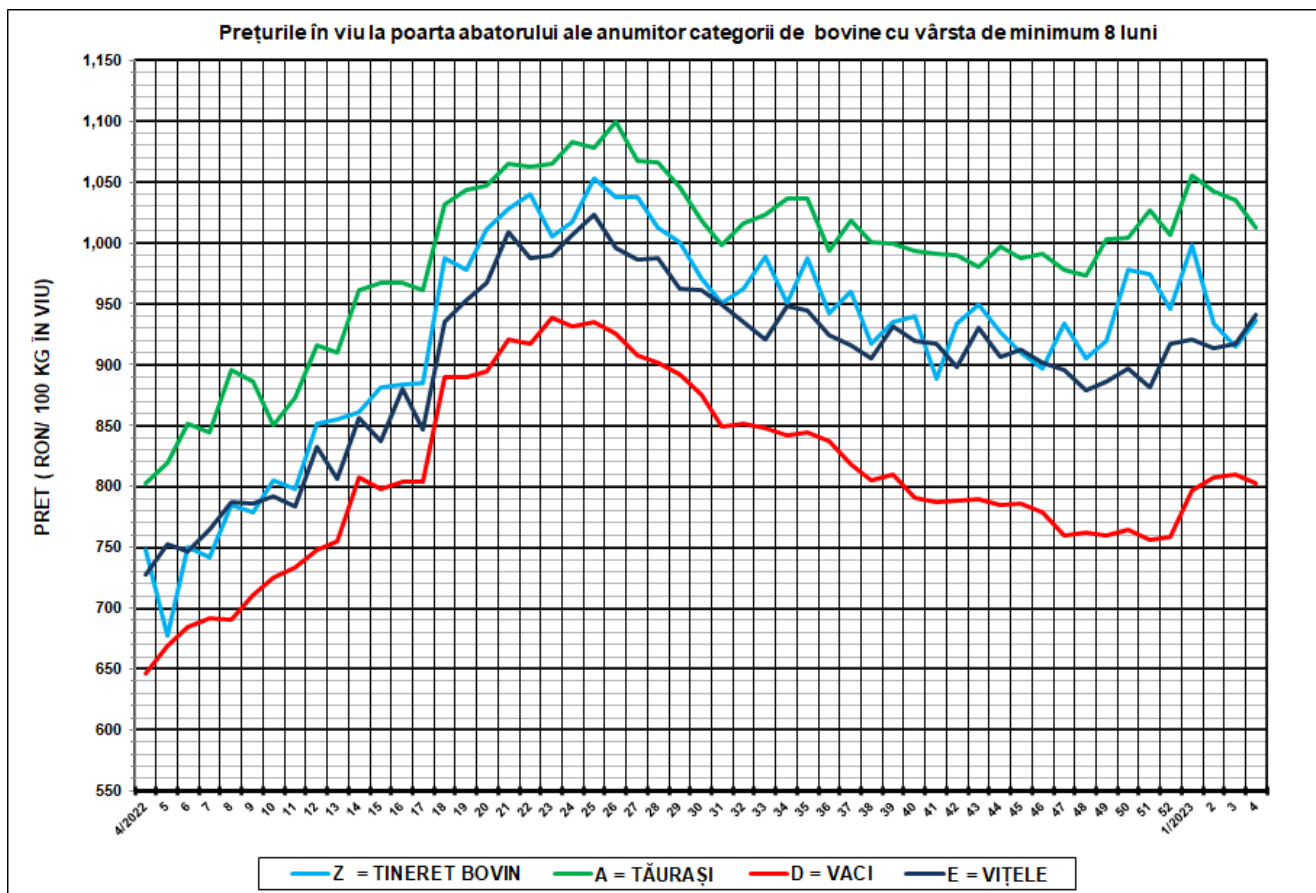

SĂPT 4 / 2022					
CATEGORIA	NUMĂR	GREUTATE VIE (KG)	PREȚ ÎN VIU (RON / 100 KG)	VARIAȚIE PREȚ	
				1 SĂPT	1 AN
Z = TINERET BOVIN	166	352.51	936.00	2.27%	25.10%
A = TĂURAȘI	404	557.88	1,013.19	-2.10%	26.30%
D = VACI	1,755	535.33	802.45	-0.88%	24.15%
E = VIȚELE	255	483.18	941.06	2.55%	29.32%



Raport național prețuri de piață carcase de bovine cu vârsta de 8 luni sau mai mult, la intrarea în abator conform grilei UE

Săptămâna: 4

din: 23/01/2023

până în 29/01/2023

"A"- CARCASE DE MASCULI NECASTRAȚI CU VÂRSTA CUPRINSĂ ÎNȚRE 12 LUNI ȘI MAI PUȚIN DE 24 DE LUNI (TĂURAȘI)								
CONFORMAȚIE	PREȚ MEDIU (RON / 100 kg)					TOTAL		
	GRĂSIMI					NUMĂR CARCASE	GREUTATE MEDIE	PREȚ MEDIU (RON / 100 kg)
	1	2	3	4	5			
E	0.0	0.0	0.0	0.0	0.0	0	0.0	0.0
U	2112.0	0.0	0.0	2343.4	0.0	3	385.1	2273.9
R	1925.9	1953.1	1837.2	2151.0	0.0	77	420.3	1938.6
O	1940.6	2097.6	2095.2	0.0	0.0	193	290.6	2026.7
P	1919.4	2163.6	0.0	0.0	0.0	131	192.4	1956.6
TOTAL	1930.5	2057.8	2069.4	2267.7	0.0	404	284.2	1989.0

"B"- CARCASE DE MASCULI NECASTRAȚI CU VÂRSTA DE 24 DE LUNI ȘI MAI MULT (TAURI)								
CONFORMAȚIE	PREȚ MEDIU (RON / 100 kg)					TOTAL		
	GRĂSIMI					NUMĂR CARCASE	GREUTATE MEDIE	PREȚ MEDIU (RON / 100 kg)
	1	2	3	4	5			
E	0.0	0.0	0.0	0.0	0.0	0	0.0	0.0
U	2159.0	1814.0	0.0	0.0	0.0	2	481.9	1977.4
R	1836.8	1982.3	2026.0	0.0	0.0	16	406.8	1944.0
O	1954.7	1964.1	1900.8	0.0	0.0	103	298.9	1952.3
P	1784.8	2077.5	0.0	0.0	0.0	39	216.5	1830.0
TOTAL	1905.5	1973.4	1917.3	0.0	0.0	160	291.9	1929.5

"C"- CARCASE DE MASCULI CASTRAȚI CU VÂRSTA DE 12 LUNI ȘI MAI MULT (BOI)								
CONFORMAȚIE	PREȚ MEDIU (RON / 100 kg)					TOTAL		
	GRĂSIMI					NUMĂR CARCASE	GREUTATE MEDIE	PREȚ MEDIU (RON / 100 kg)
	1	2	3	4	5			
E	0.0	0.0	0.0	0.0	0.0	0	0.0	0.0
U	0.0	0.0	0.0	0.0	0.0	0	0.0	0.0
R	0.0	0.0	2282.0	2273.0	0.0	2	381.7	2276.9
O	0.0	1958.3	2012.0	2009.0	0.0	6	425.2	1978.0
P	0.0	0.0	0.0	0.0	0.0	0	0.0	0.0
TOTAL	0.0	1958.3	2127.4	2128.6	0.0	8	414.3	2046.9

"D"- CARCASE DE FEMELE CARE AU FĂTAT (VACI)								
CONFORMAȚIE	PREȚ MEDIU (RON / 100 kg)					TOTAL		
	GRĂSIMI					NUMĂR CARCASE	GREUTATE MEDIE	PREȚ MEDIU (RON / 100 kg)
	1	2	3	4	5			
E	0.0	0.0	0.0	0.0	0.0	0	0.0	0.0
U	0.0	1894.0	1884.3	0.0	0.0	4	408.8	1886.4
R	1848.2	1816.9	1849.9	1549.4	0.0	81	379.6	1814.5
O	1730.3	1773.4	1732.0	1711.3	2017.0	759	284.9	1747.0
P	1705.6	1624.2	1655.1	0.0	0.0	911	206.1	1689.8
TOTAL	1715.1	1745.0	1739.4	1689.0	2017.0	1755	248.6	1727.7

"E"- CARCASE ALE ALTOR BOVINE FEMELE CU VÂRSTA DE 12 LUNI ȘI MAI MULT (VIȚELE)								
CONFORMAȚIE	PREȚ MEDIU (RON / 100 kg)					TOTAL		
	GRĂSIMI					NUMĂR CARCASE	GREUTATE MEDIE	PREȚ MEDIU (RON / 100 kg)
	1	2	3	4	5			
E	0.0	0.0	0.0	0.0	0.0	0	0.0	0.0
U	0.0	0.0	0.0	0.0	0.0	0	0.0	0.0
R	1925.6	1939.8	1902.0	2218.0	0.0	15	329.5	1952.0
O	1924.9	1943.1	2098.2	2078.8	0.0	128	268.1	1976.9
P	1768.1	1839.6	1820.8	2071.0	0.0	112	191.8	1791.0
TOTAL	1845.2	1915.4	2078.6	2107.4	0.0	255	238.2	1909.1

"Z"- CARCASE DE BOVINE CU VÂRSTA CUPRINSĂ ÎNȚRE 8 LUNI ȘI MAI PUȚIN DE 12 LUNI (TINERET BOVIN)								
CONFORMAȚIE	PREȚ MEDIU (RON / 100 kg)					TOTAL		
	GRĂSIMI					NUMĂR CARCASE	GREUTATE MEDIE	PREȚ MEDIU (RON / 100 kg)
	1	2	3	4	5			
E	0.0	0.0	0.0	0.0	0.0	0	0.0	0.0
U	0.0	0.0	0.0	0.0	0.0	0	0.0	0.0
R	1838.3	2055.0	0.0	0.0	0.0	5	172.8	1896.0
O	2008.5	1923.7	0.0	0.0	0.0	48	200.2	1989.0
P	1800.3	2036.2	0.0	0.0	0.0	113	166.9	1804.0
TOTAL	1859.1	1947.0	0.0	0.0	0.0	166	176.7	1867.3

TOATE CATEGORIILE								
CONFORMAȚIE	PREȚ MEDIU (RON / 100 kg)					TOTAL		
	GRĂSIMI					NUMĂR CARCASE	GREUTATE MEDIE	PREȚ MEDIU (RON / 100 kg)
	1	2	3	4	5			
E	0.0	0.0	0.0	0.0	0.0	0	0.0	0.0
U	2138.7	1846.9	1884.3	2343.4	0.0	9	417.2	2029.0
R	1909.0	1890.3	1873.5	1850.4	0.0	196	388.7	1892.7
O	1833.8	1866.2	1818.4	1756.1	2017.0	1237	282.6	1840.8
P	1742.9	1717.4	1662.4	2071.0	0.0	1306	200.4	1736.6
TOTAL	1787.8	1841.6	1810.5	1811.9	2017.0	2748	251.6	1808.1

Prețuri incluse în raportul național de prețuri pentru Comisia Europeană



**Raport prețuri de piață din România versus prețuri de piață comunitare
conform Art.7 Regulamentul de punere în aplicare (UE) 2017/1184 al Comisiei din 20 aprilie 2017**

Săptămâna: 4

din: 23/01/2023

până în: 29/01/2023

CATEGORIA	CLASA	PREȚ MEDIU			PREȚ RO /PREȚ COMUNITAR (%)
		ROMANIA		UE	
		RON / 100 kg	€ / 100 kg	€ / 100 kg	
Z	U2	0.00	0.00	550.97	
Z	U3	0.00	0.00	541.72	
Z	R2	2055.00	418.88	522.46	-19.83
Z	R3	0.00	0.00	524.31	
Z	O2	1923.68	392.12	460.11	-14.78
Z	O3	0.00	0.00	479.13	
Z		1945.04	396.47	502.44	-21.09
A	U2	0.00	0.00	539.38	
A	U3	0.00	0.00	533.22	
A	R2	1953.10	398.11	508.19	-21.66
A	R3	1837.15	374.48	514.05	-27.15
A	O2	2097.63	427.57	461.62	-7.38
A	O3	2095.18	427.07	478.88	-10.82
A		2043.90	416.62	512.29	-18.67
B	R3	2026.00	412.97	460.36	-10.29
C	U2	0.00	0.00	533.01	
C	U3	0.00	0.00	530.45	
C	U4	0.00	0.00	527.14	
C	R3	2282.00	465.15	521.82	-10.86
C	R4	2273.00	463.32	522.62	-11.35
C	O3	2012.00	410.12	505.22	-18.82
C	O4	2009.00	409.51	515.55	-20.57
C		2214.82	451.46	516.22	-12.55
D	R3	1849.89	377.07	489.02	-22.89
D	R4	1549.44	315.83	445.02	-29.03
D	O2	1773.36	361.47	390.13	-7.35
D	O3	1731.95	353.03	423.67	-16.67
D	O4	1711.33	348.83	426.02	-18.12
D	P2	1624.22	331.07	361.30	-8.37
D	P3	1655.14	337.38	417.25	-19.14
D		1722.71	351.15	416.67	-15.72
E	U2	0.00	0.00	562.68	
E	U3	0.00	0.00	557.52	
E	U4	0.00	0.00	506.49	
E	R2	1939.76	395.39	519.35	-23.87
E	R3	1902.00	387.70	518.50	-25.23
E	R4	2218.00	452.11	511.45	-11.60
E	O2	1943.12	396.08	421.06	-5.93
E	O3	2098.24	427.70	465.01	-8.02
E	O4	2078.81	423.74	493.98	-14.22
E		1998.32	407.33	517.23	-21.25
TOATE CATEGORIILE		1863.75	379.90	477.67	-20.47

CATEGORII ȘI CLASE DE REFERINȚĂ ÎN UE27: ZR3, AR3, CR3, DO3 ȘI ER3



**CARCASE DE CARCASE DE BOVINE CU VÂRSTA DE 8 LUNI SAU MAI MULT LA INTRAREA ÎN ABATOR
CONFORM ART.7 REGULAMENTUL DE PUNERE ÎN APLICARE (UE) 2017/1184 AL COMISIEI DIN 20 APRILIE 2017**

Cotații naționale (RON / 100 kg)	SĂPT 4/2023	VARIAȚIE		
		1 SĂPT	1 AN	Medie 5 ani (17 - 21)
Tineret Bovin „Z”	1,945.04	0.27%	22.52%	45.75%
Tăurași „A”	2,043.90	-3.70%	29.21%	45.09%
Vaci „D”	1,722.71	-1.12%	28.98%	51.31%
Vițele „E”	1,998.32	3.59%	28.24%	50.64%

Prețuri medii europene (€ / 100 kg)	SĂPT 4/2023				VARIAȚIE							
					1 SĂPT				1 AN			
	Z	A	D	E	Z	A	D	E	Z	A	D	E
UE27	502.43	512.29	416.67	517.23	-0.04%	-0.62%	-0.03%	-0.23%	19.96%	13.23%	15.73%	17.43%
Franța	(*)	541.19	487.32	550.33	(*)	-0.13%	-0.21%	0.03%	(*)	19.85%	24.41%	20.37%
Germania	259.12	518.69	406.09	482.84	0.00%	-1.67%	-0.05%	-0.71%	-35.37%	4.12%	6.52%	9.48%
Italia	519.73	546.75	352.57	582.36	-7.94%	-2.85%	1.10%	0.33%	4.86%	18.06%	14.23%	16.42%
Țările de Jos	456.37	426.80	417.03	406.38	0.00%	15.03%	0.21%	5.26%	15.90%	53.50%	6.03%	10.79%
Polonia	443.60	465.73	387.62	473.85	2.82%	-1.55%	-1.69%	-0.78%	10.92%	7.24%	7.03%	13.58%
România	396.47	416.62	351.15	407.33	0.81%	-3.18%	-0.59%	4.15%	23.51%	30.25%	30.03%	29.28%
Ungaria	(*)	187.00	246.00	193.70	(*)	-3.17%	11.91%	1.46%	(*)	-30.19%	16.70%	-20.33%

(*) date nedisponibile

PREȚ MEDIU PONDERAT LA INTRAREA ÎN ABATOR - CARCASE DE TINERET BOVIN (Z)

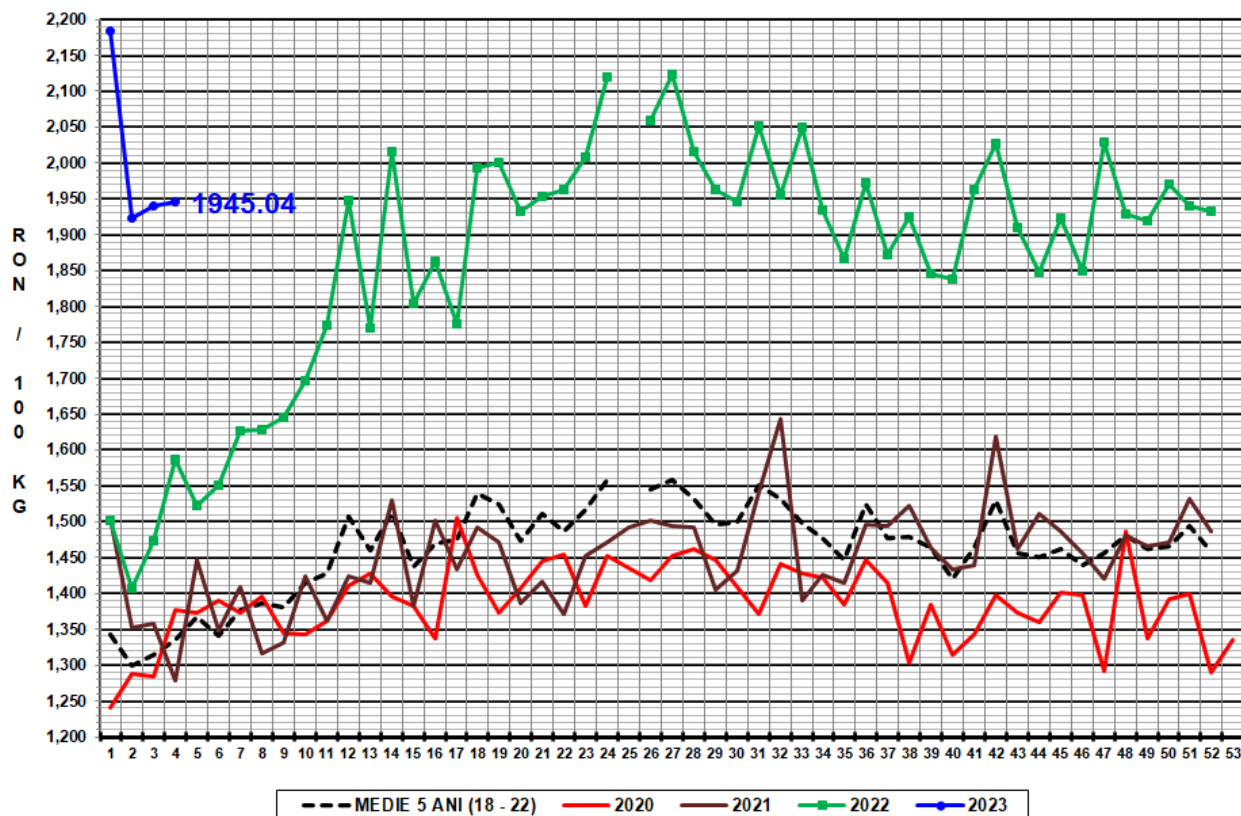

PREȚ MEDIU PONDERAT LA INTRAREA ÎN ABATOR - CARCASE DE TĂURĂȘI (A)

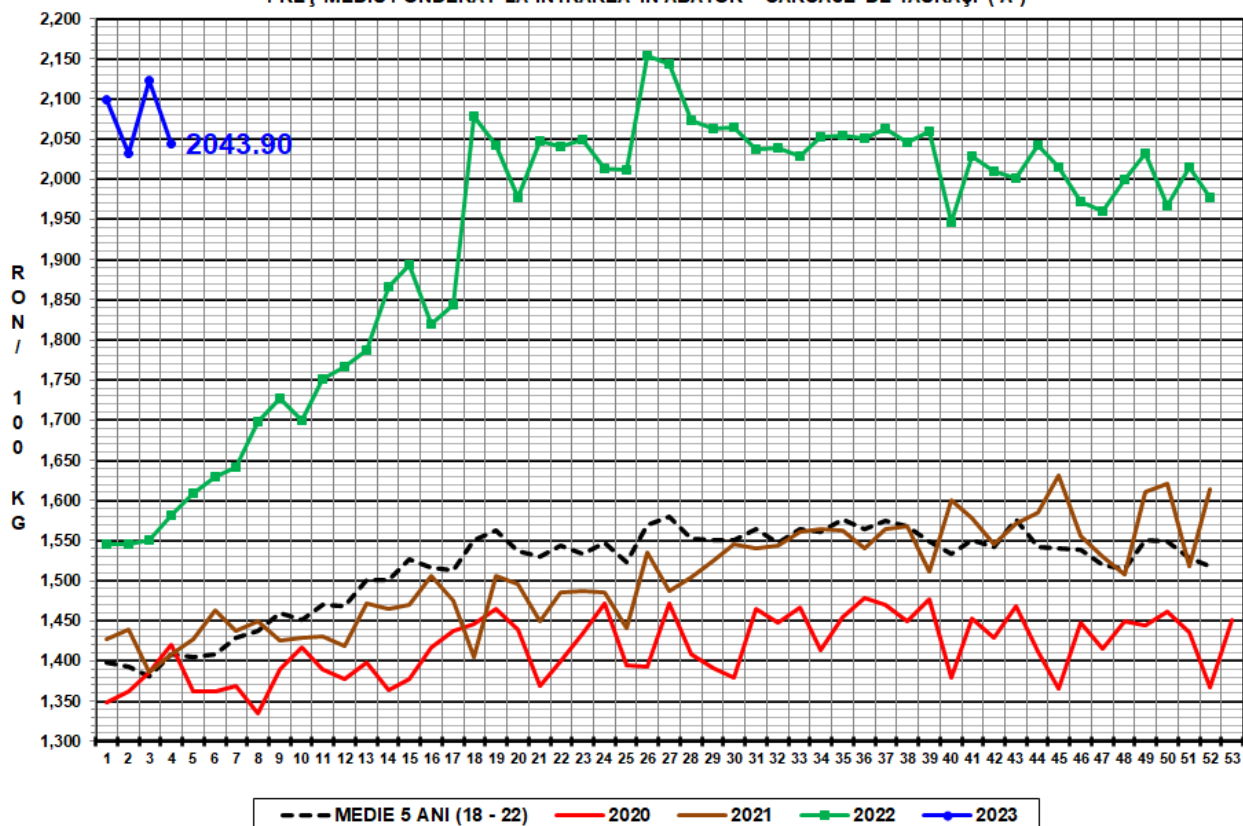



PREȚ MEDIU PONDERAT LA INTRAREA ÎN ABATOR - CARCASE DE VACI (D)

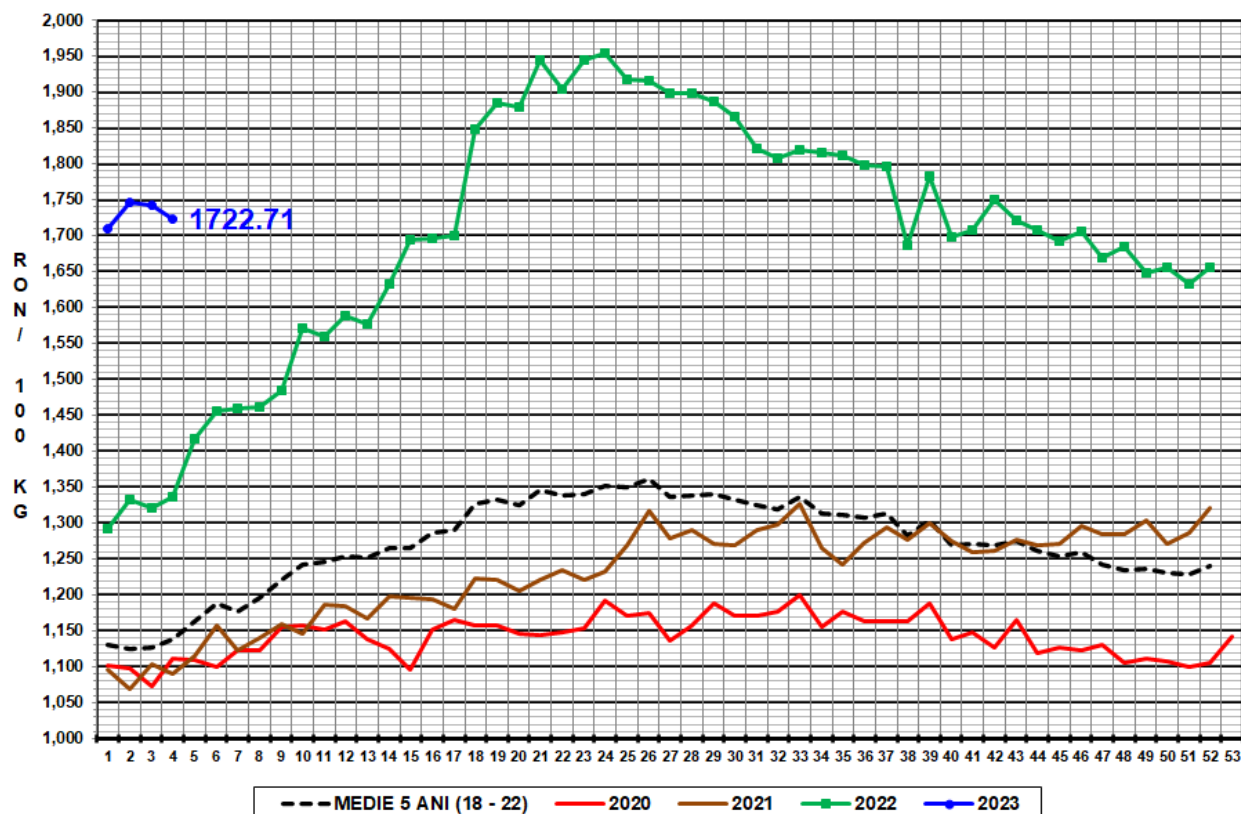

PREȚ MEDIU PONDERAT LA INTRAREA ÎN ABATOR - CARCASE DE VITELE (E)

