



Prețul de piață al bovinelor la intrarea în abator

Săptămâna 3 (16 – 22 ianuarie 2023)

SITUAȚIA CARCASELOR DE BOVINE CLASIFICATE ÎN FUNCȚIE DE PROVENIENȚA BOVINELOR SACRIFICATE
ÎN SĂPTĂMÂNA 16 - 22 IANUARIE 2023

PROVENIENȚĂ BOVINE SACRIFICATE		BOVINE						PREȚ FEZABIL CATEGORIILE:				
		CU VÂRSTA:				TOTAL		A, B, C, D, E, Z				
		DE 8 LUNI SAU MAI MULT (A, B, C, D, E, Z)		MAI MICĂ DE 8 LUNI (V)				TOATE CLASELE		CLASELE CONFORM ART 7, REG (UE) 2017/1184		
		NUMĂR	%	NUMĂR	%	NUMĂR	%	NUMĂR	%	NUMĂR	%	
CUMPĂRATE		1,786	45.1	94	2.4	1,880	47.5	1,655	41.8	682	17.2	
CRESCUTE	DE ABATOR ÎN FERMA PROPRIE	256	6.5	7	0.2	263	6.6	252	6.4	86	2.2	
	ÎN NUMELE ABATORULUI	0	0.0	0	0.0	0	0.0	0	0.0	0	0.0	
PRESTĂRI SERVICII	PRODUCĂTORI	202	5.1	2	0.1	204	5.2	191	4.8	108	2.7	
	COMERCIANȚI, ȘI/SAU MIJLOCITORI CARE TRIMIT ANUAL ÎN VEDEREA SACRIFICĂRII	<10,000 BOVINE	69	1.7	3	0.1	72	1.8	67	1.7	20	0.5
	≥10,000 BOVINE	1,420	35.9	119	3.0	1,539	38.9	1,400	35.4	222	5.6	
TOTAL		3,733	94.3	225	5.7	3,958	100.0	3,565	90.1	1,118	28.2	

3,055 Carcase incluse în rapoartele naționale de prețuri de piață pentru carcasele de bovine cu vârsta de 8 luni sau mai mult
77.2% din total carcase clasificate

904 Carcase incluse în raportul național de prețuri de piață pentru Comisia Europeană
22.8% din total carcase clasificate

Factor general de ajustare pentru cheltuielile de transport a prețurilor raportate: 0.12 RON/kg carcasă caldă-2%

N.B. Prețurile medii ponderate săptămânale au fost calculate după cum urmează:

1. În toate cazurile de la paginile 2 și 3, precum și în cazul „per combinație categorie, clasă de conformație și grad de acoperire cu grăsime” de la pagina 4, au fost aplicate ponderi „real time”, care constau în greutatea individuală în viu, sau în carcasă ale bovinelor. Prețul mediu ponderat săptămânal (în viu sau în carcasă) este egal cu suma produselor dintre prețul individual (în viu sau în carcasă) și greutatea individuală (în viu sau în carcasă) împărțită la suma ponderilor (greutățile în viu sau în carcasă).

2. În cazul „per categorie” de la paginile 4 - 7, au fost aplicate de DG AGRI ponderi bazate pe „cifrele istorice” comunicate de statele membre privind distribuția în clasele SEUROP.

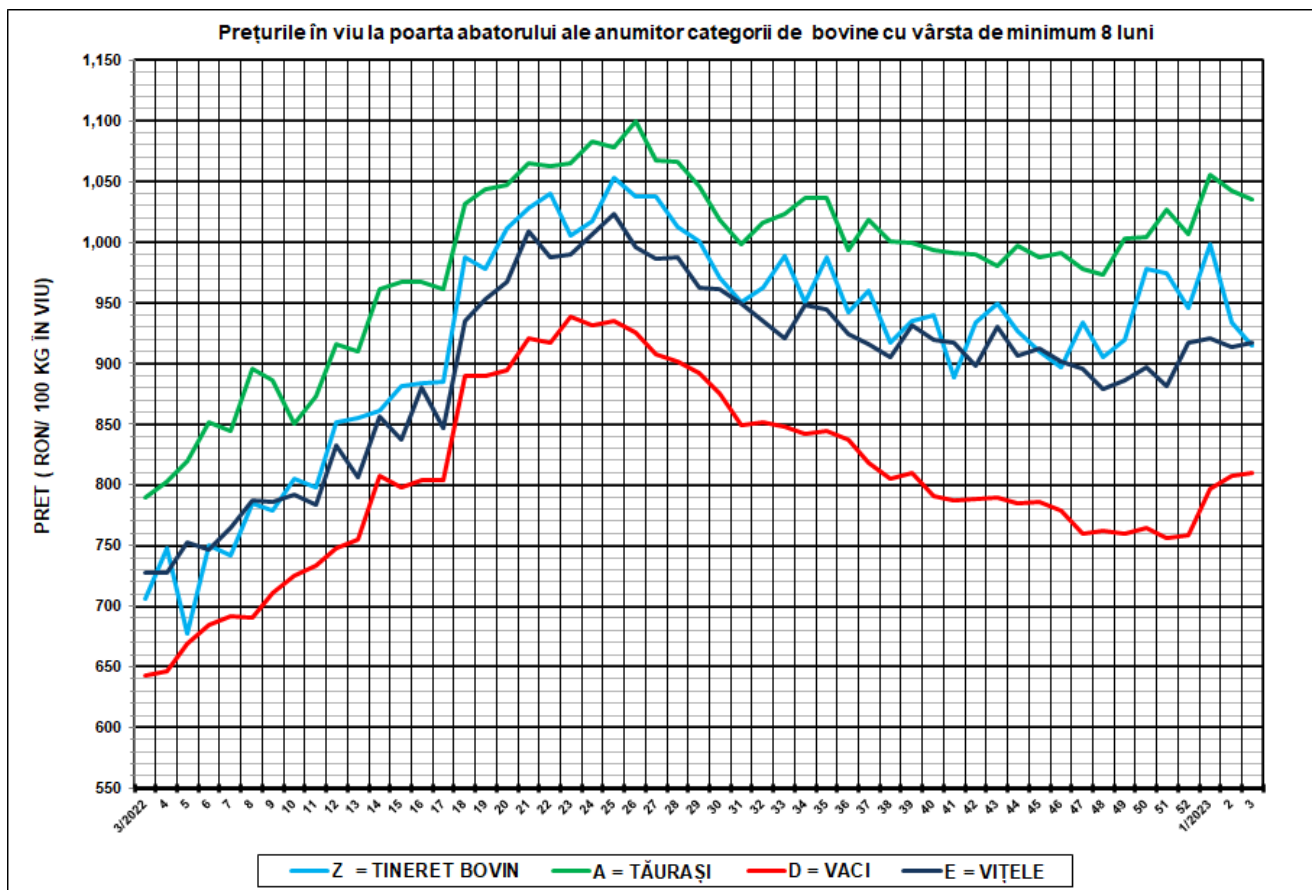

SĂPT 3 / 2022					
CATEGORIA	NUMĂR	GREUTATE VIE (KG)	PREȚ ÎN VIU (RON / 100 KG)	VARIAȚIE PREȚ	
				1 SĂPT	1 AN
Z = TINERET BOVIN	211	345.73	915.25	-1.94%	29.54%
A = TĂURAȘI	399	505.98	1,034.93	-0.69%	30.98%
D = VACI	1,957	534.09	809.60	0.32%	25.92%
E = VIȚELE	295	464.67	917.62	0.45%	26.10%



Raport național prețuri de piață carcase de bovine cu vârsta de 8 luni sau mai mult, la intrarea în abator conform grilei UE

Săptămâna: 3

din: 16/01/2023

până în 22/01/2023

"A"- CARCASE DE MASCULI NECASTRAȚI CU VÂRSTA CUPRINSĂ ÎNȚRE 12 LUNI ȘI MAI PUȚIN DE 24 DE LUNI (TĂURAȘI)								
CONFORMAȚIE	PREȚ MEDIU (RON / 100 kg)					NUMĂR CARCASE	TOTAL	
	GRĂSIMI						GREUTATE MEDIE	PREȚ MEDIU (RON / 100 kg)
	1	2	3	4	5			
E	0.0	0.0	0.0	0.0	0.0	0	0.0	0.0
U	2170.7	2163.8	2216.6	1843.0	0.0	2	286.5	2170.7
R	2096.2	2163.8	2216.6	1843.0	0.0	37	355.2	2128.5
O	2027.5	2082.9	2212.5	0.0	0.0	218	286.0	2057.0
P	1894.4	1989.0	0.0	0.0	0.0	142	190.8	1898.8
TOTAL	1988.8	2091.7	2213.7	1843.0	0.0	399	258.6	2025.2

"B"- CARCASE DE MASCULI NECASTRAȚI CU VÂRSTA DE 24 DE LUNI ȘI MAI MULT (TAURI)								
CONFORMAȚIE	PREȚ MEDIU (RON / 100 kg)					NUMĂR CARCASE	TOTAL	
	GRĂSIMI						GREUTATE MEDIE	PREȚ MEDIU (RON / 100 kg)
	1	2	3	4	5			
E	0.0	0.0	0.0	0.0	0.0	0	0.0	0.0
U	2010.0	0.0	0.0	0.0	0.0	1	507.6	2010.0
R	1930.3	1930.1	2170.9	0.0	0.0	23	397.5	1949.7
O	1978.6	1887.2	1867.4	0.0	0.0	89	304.8	1924.4
P	1889.9	1910.0	0.0	0.0	0.0	69	196.8	1890.3
TOTAL	1933.7	1905.0	1902.3	0.0	0.0	182	276.7	1920.7

"C"- CARCASE DE MASCULI CASTRAȚI CU VÂRSTA DE 12 LUNI ȘI MAI MULT (BOI)								
CONFORMAȚIE	PREȚ MEDIU (RON / 100 kg)					NUMĂR CARCASE	TOTAL	
	GRĂSIMI						GREUTATE MEDIE	PREȚ MEDIU (RON / 100 kg)
	1	2	3	4	5			
E	0.0	0.0	0.0	0.0	0.0	0	0.0	0.0
U	0.0	1842.0	0.0	0.0	0.0	1	523.3	1842.0
R	0.0	0.0	2012.0	2012.0	0.0	4	342.8	2012.0
O	1839.0	1794.5	0.0	0.0	0.0	3	232.9	1810.7
P	0.0	1807.7	0.0	0.0	0.0	3	180.6	1807.7
TOTAL	1839.0	1815.7	2012.0	2012.0	0.0	11	285.0	1903.4

"D"- CARCASE DE FEMELE CARE AU FĂȚAT (VACI)								
CONFORMAȚIE	PREȚ MEDIU (RON / 100 kg)					NUMĂR CARCASE	TOTAL	
	GRĂSIMI						GREUTATE MEDIE	PREȚ MEDIU (RON / 100 kg)
	1	2	3	4	5			
E	0.0	0.0	0.0	0.0	0.0	0	0.0	0.0
U	0.0	0.0	0.0	0.0	0.0	0	0.0	0.0
R	1810.0	1881.0	1778.2	1764.4	0.0	79	399.7	1825.9
O	1793.1	1785.1	1803.4	1848.4	1712.0	788	289.7	1793.7
P	1689.4	1590.7	1707.5	1574.9	0.0	1090	207.8	1673.7
TOTAL	1719.4	1747.1	1782.5	1803.5	1712.0	1957	248.5	1739.9

"E"- CARCASE ALE ALTOR BOVINE FEMELE CU VÂRSTA DE 12 LUNI ȘI MAI MULT (VITELE)								
CONFORMAȚIE	PREȚ MEDIU (RON / 100 kg)					NUMĂR CARCASE	TOTAL	
	GRĂSIMI						GREUTATE MEDIE	PREȚ MEDIU (RON / 100 kg)
	1	2	3	4	5			
E	0.0	0.0	0.0	0.0	0.0	0	0.0	0.0
U	0.0	0.0	0.0	0.0	0.0	0	0.0	0.0
R	1909.3	1941.5	0.0	1862.0	0.0	17	306.8	1923.1
O	1920.1	1901.4	1965.7	2170.9	0.0	146	259.0	1930.2
P	1751.8	1789.0	1712.0	0.0	0.0	132	184.3	1758.2
TOTAL	1841.3	1879.8	1953.1	2112.5	0.0	295	228.3	1867.5

"Z"- CARCASE DE BOVINE CU VÂRSTA CUPRINSĂ ÎNȚRE 8 LUNI ȘI MAI PUȚIN DE 12 LUNI (TINERET BOVIN)								
CONFORMAȚIE	PREȚ MEDIU (RON / 100 kg)					NUMĂR CARCASE	TOTAL	
	GRĂSIMI						GREUTATE MEDIE	PREȚ MEDIU (RON / 100 kg)
	1	2	3	4	5			
E	0.0	0.0	0.0	0.0	0.0	0	0.0	0.0
U	0.0	0.0	0.0	0.0	0.0	0	0.0	0.0
R	1991.0	2043.0	0.0	0.0	0.0	2	223.0	2020.6
O	1757.9	1918.7	2011.0	0.0	0.0	63	198.4	1815.6
P	1823.6	1788.4	0.0	0.0	0.0	146	162.2	1822.5
TOTAL	1807.5	1905.9	2011.0	0.0	0.0	211	173.6	1822.6

TOATE CATEGORIILE								
CONFORMAȚIE	PREȚ MEDIU (RON / 100 kg)					NUMĂR CARCASE	TOTAL	
	GRĂSIMI						GREUTATE MEDIE	PREȚ MEDIU (RON / 100 kg)
	1	2	3	4	5			
E	0.0	0.0	0.0	0.0	0.0	0	0.0	0.0
U	2095.2	1842.0	0.0	0.0	0.0	4	401.0	2012.6
R	2022.3	1936.3	1874.1	1805.2	0.0	162	375.9	1923.8
O	1886.3	1837.8	1856.2	1893.4	1712.0	1307	282.1	1862.6
P	1737.1	1629.5	1707.5	1574.9	0.0	1582	199.6	1720.2
TOTAL	1799.8	1807.4	1838.3	1844.9	1712.0	3055	244.5	1807.7

Prețuri incluse în raportul național de prețuri pentru Comisia Europeană



**Raport prețuri de piață din România versus prețuri de piață comunitare
conform Art.7 Regulamentul de punere în aplicare (UE) 2017/1184 al Comisiei din 20 aprilie 2017**

Săptămâna: 3

din: 16/01/2023

până în: 22/01/2023

CATEGORIA	CLASA	PREȚ MEDIU			PREȚ RO /PREȚ COMUNITAR (%)
		ROMANIA		UE	
		RON / 100 kg	€ / 100 kg	€ / 100 kg	
Z	U2	0.00	0.00	533.18	
Z	U3	0.00	0.00	548.25	
Z	R2	2043.00	414.21	520.60	-20.44
Z	R3	0.00	0.00	532.70	
Z	O2	1918.69	389.01	462.51	-15.89
Z	O3	2011.00	407.72	476.86	-14.50
Z		1939.82	393.29	502.65	-21.76
A	U2	0.00	0.00	543.51	
A	U3	0.00	0.00	535.91	
A	R2	2163.78	438.70	511.86	-14.29
A	R3	2216.60	449.40	517.37	-13.14
A	O2	2082.92	422.30	463.91	-8.97
A	O3	2212.47	448.57	480.78	-6.70
A		2122.37	430.30	515.48	-16.52
B	R3	2170.88	440.14	468.38	-6.03
C	U2	1842.00	373.46	524.00	-28.73
C	U3	0.00	0.00	530.04	
C	U4	0.00	0.00	525.85	
C	R3	2012.00	407.92	518.04	-21.26
C	R4	2012.00	407.92	516.56	-21.03
C	O3	0.00	0.00	501.08	
C	O4	0.00	0.00	509.01	
C		2011.79	407.88	511.92	-20.32
D	R3	1778.22	360.53	488.57	-26.21
D	R4	1764.45	357.73	446.19	-19.83
D	O2	1785.10	361.92	389.00	-6.96
D	O3	1803.37	365.62	424.54	-13.88
D	O4	1848.36	374.75	428.55	-12.55
D	P2	1590.72	322.51	360.67	-10.58
D	P3	1707.45	346.18	417.74	-17.13
D		1742.24	353.23	416.80	-15.25
E	U2	0.00	0.00	572.42	
E	U3	0.00	0.00	557.96	
E	U4	0.00	0.00	506.66	
E	R2	1941.47	393.62	508.85	-22.65
E	R3	0.00	0.00	521.43	
E	R4	1862.00	377.51	510.62	-26.07
E	O2	1901.43	385.51	424.73	-9.23
E	O3	1965.71	398.54	465.47	-14.38
E	O4	2170.89	440.14	493.47	-10.81
E		1929.02	391.10	518.42	-24.56
TOATE CATEGORIILE		1877.13	380.58	479.01	-20.55

CATEGORII ȘI CLASE DE REFERINȚĂ ÎN UE27: ZR3, AR3, CR3, DO3 ȘI ER3



CARCASE DE CARCASE DE BOVINE CU VÂRSTA DE 8 LUNI SAU MAI MULT LA INTRAREA ÎN ABATOR
CONFORM ART.7 REGULAMENTUL DE PUNERE ÎN APLICARE (UE) 2017/1184 AL COMISIEI DIN 20 APRILIE 2017

Cotații naționale (RON / 100 kg)	SĂPT 3/2023	VARIAȚIE		
		1 SĂPT	1 AN	Medie 5 ani (17 - 21)
Tineret Bovin „Z”	1,939.82	0.86%	31.64%	47.52%
Tăurași „A”	2,122.37	4.40%	36.93%	53.67%
Vaci „D”	1,742.24	-0.25%	31.82%	54.65%
Vițele „E”	1,929.02	-0.80%	26.32%	45.93%

Prețuri medii europene (€ / 100 kg)	SĂPT 3/2023				VARIAȚIE							
					1 SĂPT				1 AN			
	Z	A	D	E	Z	A	D	E	Z	A	D	E
UE27	502.65	515.48	416.80	518.42	-0.73%	-0.46%	0.00%	0.16%	19.82%	14.23%	17.22%	18.66%
Franța	(*)	541.91	488.35	550.15	(*)	0.02%	-0.02%	-0.08%	(*)	21.01%	26.38%	20.60%
Germania	259.12	527.48	406.30	486.29	-42.55%	-1.00%	0.50%	-0.10%	-32.96%	6.70%	8.81%	11.85%
Italia	564.56	562.81	348.75	580.42	0.80%	0.11%	-1.24%	-0.24%	14.17%	19.68%	15.93%	16.00%
Țările de Jos	456.37	371.04	416.14	386.08	2.01%	-16.84%	-0.12%	2.48%	16.12%	6.40%	7.40%	6.38%
Polonia	431.44	473.09	394.29	477.58	-0.20%	-0.20%	-0.20%	-0.20%	4.66%	6.40%	8.70%	13.65%
România	393.29	430.30	353.23	391.10	0.93%	4.47%	-0.18%	-0.72%	31.97%	37.27%	32.15%	26.64%
Ungaria	(*)	193.12	219.81	190.91	(*)	-9.88%	-7.61%	-15.36%	(*)	-25.65%	0.84%	-22.40%

(*) date nedisponibile

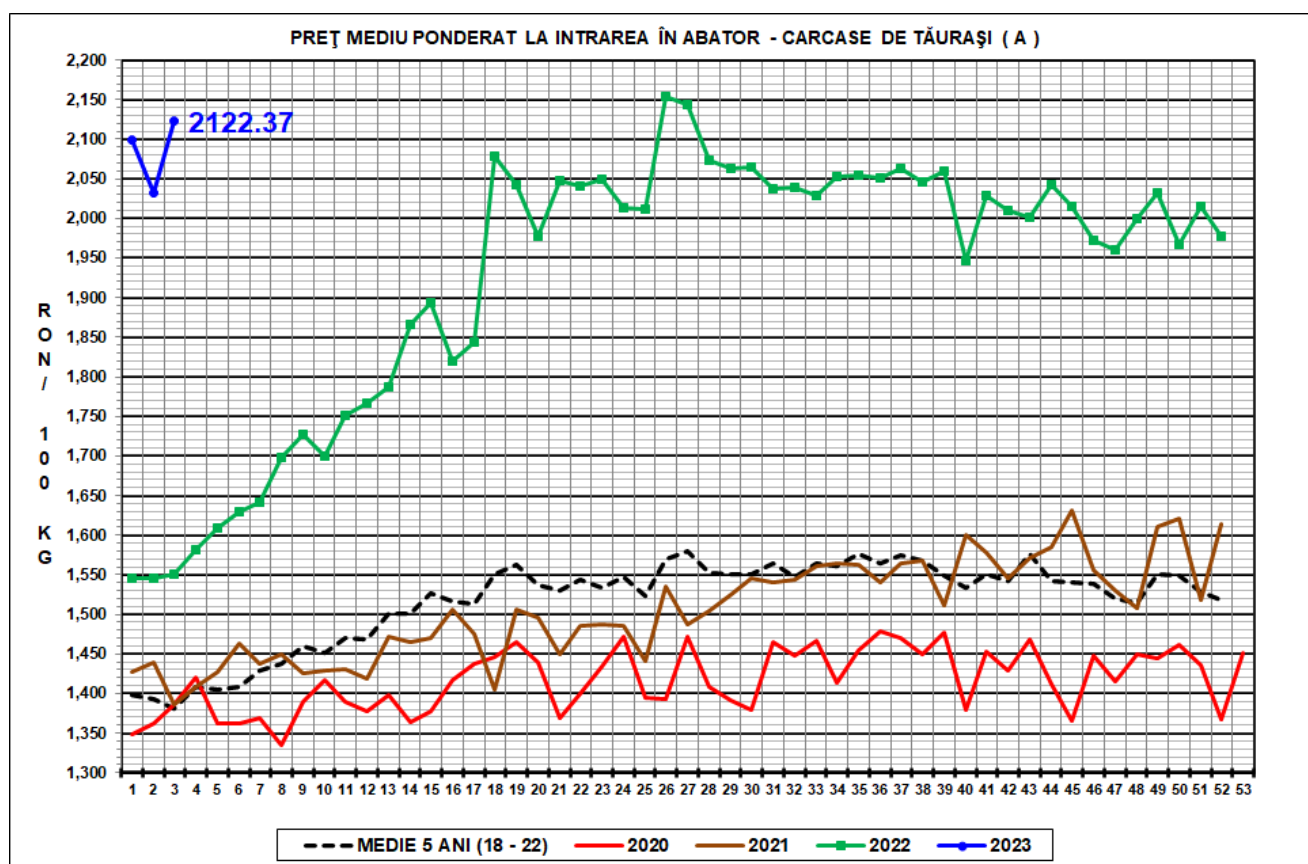
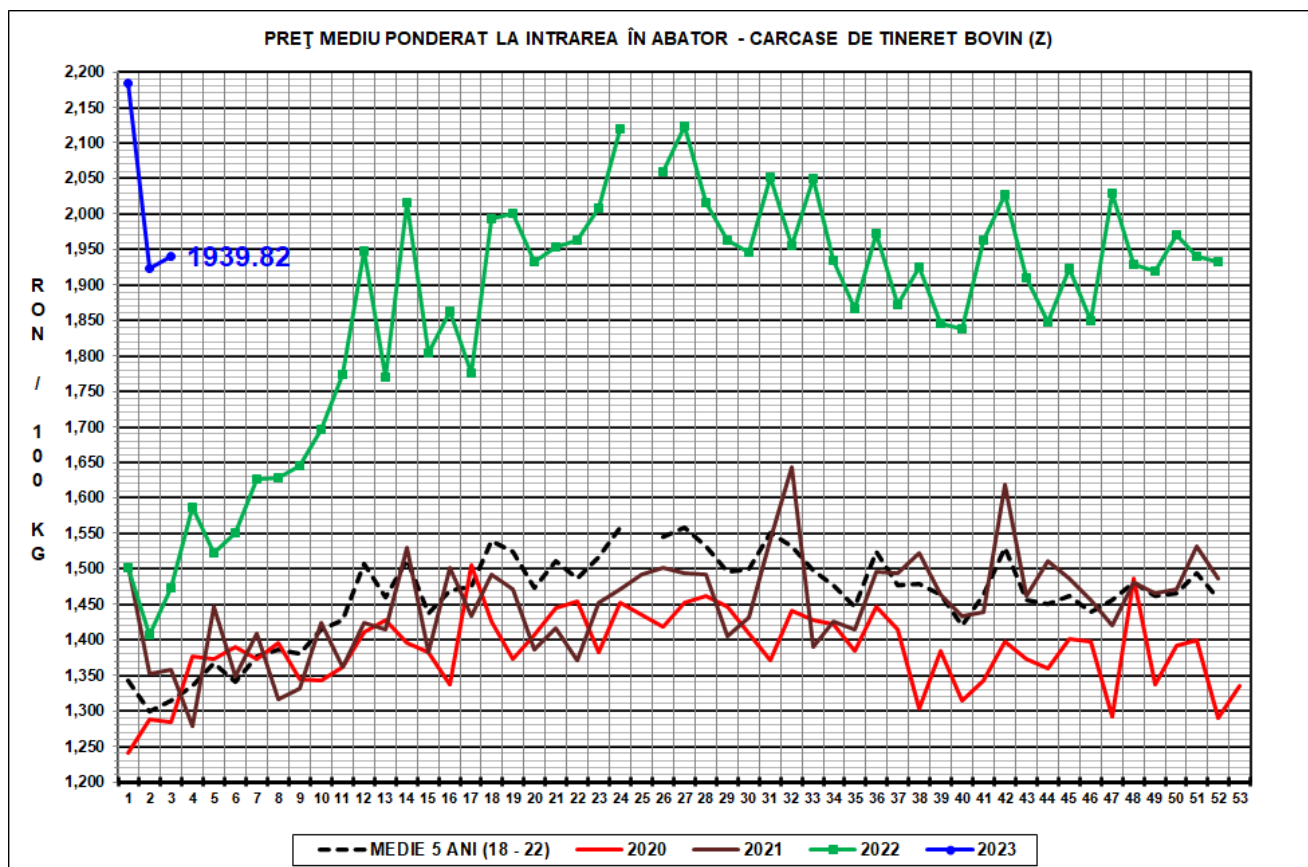



PREȚ MEDIU PONDERAT LA INTRAREA ÎN ABATOR - CARCASE DE VACI (D)

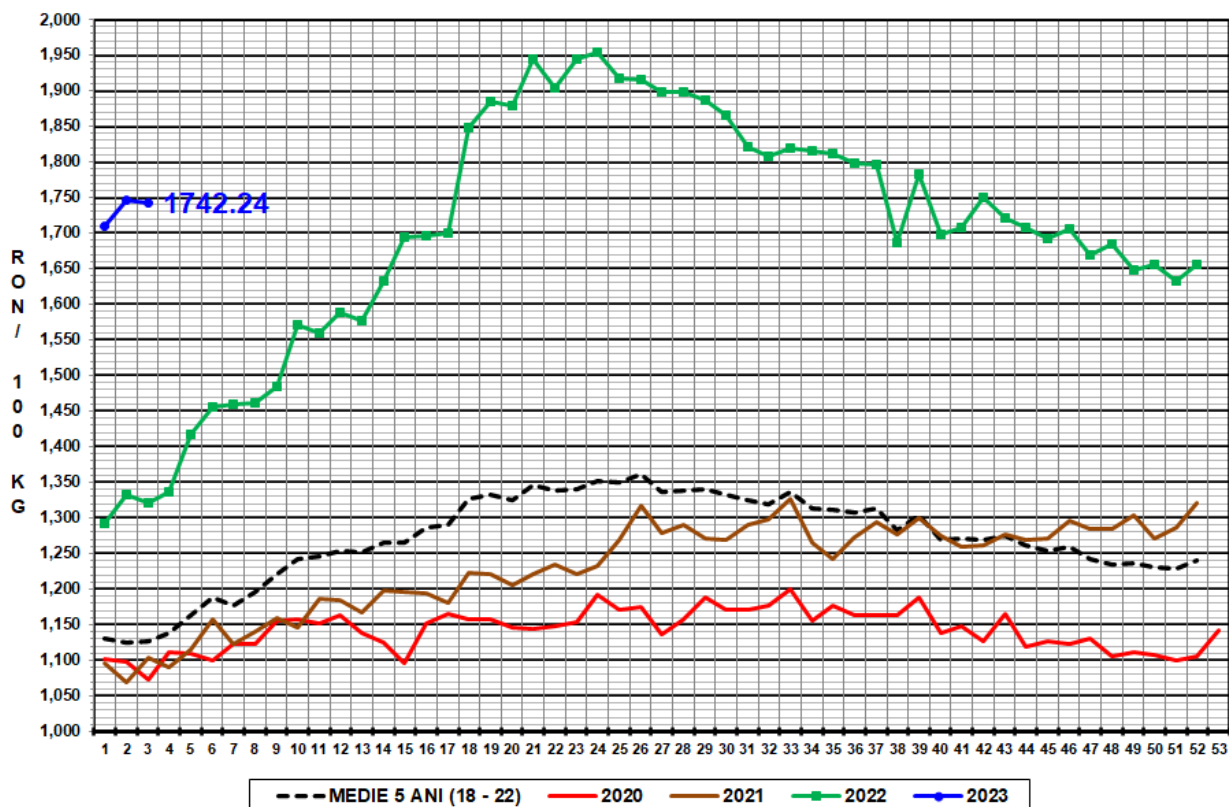

PREȚ MEDIU PONDERAT LA INTRAREA ÎN ABATOR - CARCASE DE VITELE (E)

