



Prețul de piață al bovinelor la intrarea în abator Săptămâna 50 (12 – 18 decembrie 2022)

SITUAȚIA CARCASELOR DE BOVINE CLASIFICATE ÎN FUNCȚIE DE PROVENIENȚA BOVINELOR SACRIFICATE
ÎN SĂPTĂMÂNA 12 - 18 DECEMBRIE 2022

PROVENIENȚĂ BOVINE SACRIFICATE		BOVINE						PREȚ FEZABIL CATEGORIILE: A, B, C, D, E, Z				
		CU VÂRSTA:				TOTAL		TOATE CLASELE		CLASELE CONFORM ART 7, REG (UE) 2017/1184		
		DE 8 LUNI SAU MAI MULT (A, B, C, D, E, Z)		MAI MICĂ DE 8 LUNI (V)								
		NUMĂR	%	NUMĂR	%	NUMĂR	%	NUMĂR	%	NUMĂR	%	
CUMPĂRATE		2,218	50.1	102	2.3	2,320	52.4	2,047	46.2	743	16.8	
CRESCUTE	DE ABATOR ÎN FERMA PROPRIE	241	5.4	15	0.3	256	5.8	238	5.4	126	2.8	
	ÎN NUMELE ABATORULUI	0	0.0	0	0.0	0	0.0	0	0.0	0	0.0	
PRESTĂRI SERVICII	PRODUCĂTORI	160	3.6	10	0.2	170	3.8	152	3.4	124	2.8	
	COMERCIANȚI, ȘI/SAU MIJLOCITORI CARE TRIMIT ANUAL ÎN VEDEREA SACRIFICĂRII	<10,000 BOVINE	195	4.4	2	0.0	197	4.4	191	4.3	30	0.7
		≥10,000 BOVINE	1,414	31.9	73	1.6	1,487	33.6	1,409	31.8	276	6.2
TOTAL		4,228	95.4	202	4.6	4,430	100.0	4,037	91.1	1,299	29.3	

3,456 Carcase incluse în rapoartele naționale de prețuri de piață pentru carcasele de bovine cu vârsta de 8 luni sau mai mult
78.0% din total carcase clasificate

1,019 Carcase incluse în raportul național de prețuri de piață pentru Comisia Europeană
23.0% din total carcase clasificate

Factor general de ajustare pentru cheltuielile de transport a prețurilor raportate: 0.11 RON/kg carcasă caldă-2%

N.B. Prețurile medii ponderate săptămânale au fost calculate după cum urmează:

1. În toate cazurile de la paginile 2 și 3, precum și în cazul „per combinație categorie, clasă de conformație și grad de acoperire cu grăsime” de la pagina 4, au fost aplicate ponderi „real time”, care constau în greutatea individuale în viu, sau în carcasă ale bovinelor. Prețul mediu ponderat săptămânal (în viu sau în carcasă) este egal cu suma produselor dintre prețul individual (în viu sau în carcasă) și greutatea individuală (în viu sau în carcasă) împărțită la suma ponderilor (greutățile în viu sau în carcasă).

2. În cazul „per categorie” de la paginile 4 - 7, au fost aplicate de DG AGRI ponderi bazate pe „cifrele istorice” comunicate de statele membre privind distribuția în clasele SEUROP.

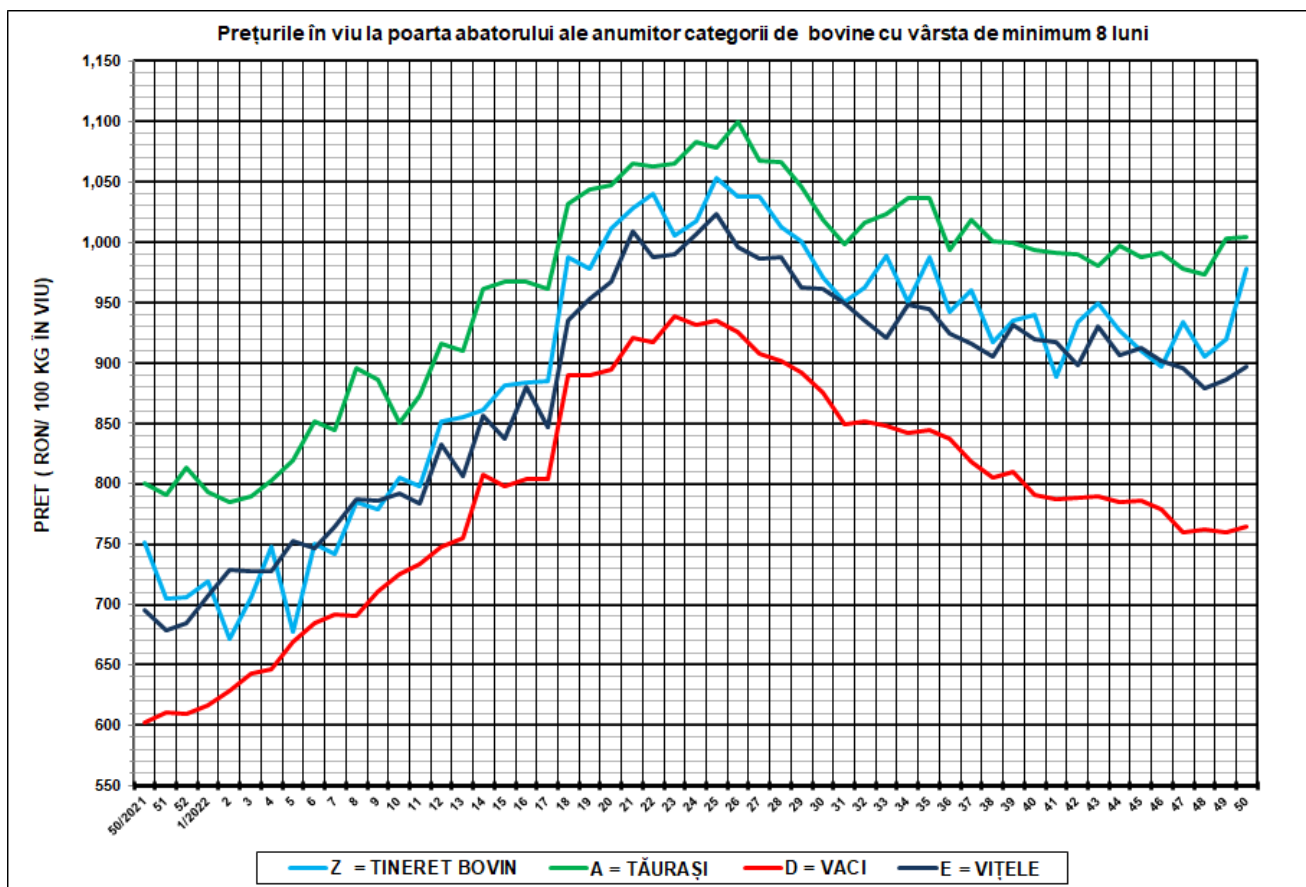

SĂPT 50 / 2022					
CATEGORIA	NUMĂR	GREUTATE VIE (KG)	PREȚ ÎN VIU (RON / 100 KG)	VARIAȚIE PREȚ	
				1 SĂPT	1 AN
Z = TINERET BOVIN	214	359.50	977.43	6.36%	30.03%
A = TĂURAȘI	520	467.28	1,003.84	0.11%	25.43%
D = VACI	2,227	525.39	763.91	0.54%	26.81%
E = VIȚELE	270	458.91	896.77	1.17%	29.00%



Raport național prețuri de piață carcase de bovine cu vârsta de 8 luni sau mai mult, la intrarea în abator conform grilei UE

Săptămâna: 50

din: 12/12/2022

până în 18/12/2022

"A"- CARCASE DE MASCULI NECASTRAȚI CU VÂRSTA CUPRINSĂ ÎNȚRE 12 LUNI ȘI MAI PUȚIN DE 24 DE LUNI (TĂURAȘI)								
CONFORMAȚIE	PREȚ MEDIU (RON / 100 kg)					NUMĂR CARCASE	TOTAL	
	GRĂSIME						GREUTATE MEDIE	PREȚ MEDIU (RON / 100 kg)
	1	2	3	4	5			
E	0.0	0.0	0.0	0.0	0.0	0	0.0	0.0
U	0.0	0.0	0.0	0.0	0.0	0	0.0	0.0
R	1945.0	1940.6	2011.0	0.0	0.0	40	320.3	1950.3
O	1977.8	1957.5	2030.2	0.0	0.0	253	268.7	1973.6
P	1942.3	1978.5	0.0	0.0	0.0	227	191.9	1946.0
TOTAL	1959.3	1958.8	2024.8	0.0	0.0	520	239.1	1961.5

"B"- CARCASE DE MASCULI NECASTRAȚI CU VÂRSTA DE 24 DE LUNI ȘI MAI MULT (TAURI)								
CONFORMAȚIE	PREȚ MEDIU (RON / 100 kg)					NUMĂR CARCASE	TOTAL	
	GRĂSIME						GREUTATE MEDIE	PREȚ MEDIU (RON / 100 kg)
	1	2	3	4	5			
E	0.0	0.0	0.0	0.0	0.0	0	0.0	0.0
U	0.0	0.0	0.0	0.0	0.0	0	0.0	0.0
R	1944.4	1767.5	1976.2	0.0	0.0	29	374.6	1902.4
O	1853.3	1943.7	1943.6	0.0	0.0	115	282.0	1888.5
P	1799.6	1792.8	0.0	0.0	0.0	61	200.9	1798.9
TOTAL	1852.7	1895.7	1959.2	0.0	0.0	205	271.0	1871.4

"C"- CARCASE DE MASCULI CASTRAȚI CU VÂRSTA DE 12 LUNI ȘI MAI MULT (BOI)								
CONFORMAȚIE	PREȚ MEDIU (RON / 100 kg)					NUMĂR CARCASE	TOTAL	
	GRĂSIME						GREUTATE MEDIE	PREȚ MEDIU (RON / 100 kg)
	1	2	3	4	5			
E	0.0	0.0	0.0	0.0	0.0	0	0.0	0.0
U	0.0	0.0	0.0	0.0	0.0	0	0.0	0.0
R	0.0	0.0	1809.0	1887.0	0.0	2	497.3	1850.8
O	1688.6	1724.5	2011.0	2011.0	0.0	15	296.9	1759.3
P	1668.0	2002.0	1610.0	0.0	0.0	3	221.2	1769.2
TOTAL	1686.8	1762.6	1863.4	1927.7	0.0	20	305.6	1775.3

"D"- CARCASE DE FEMELE CARE AU FĂTAT (VACI)								
CONFORMAȚIE	PREȚ MEDIU (RON / 100 kg)					NUMĂR CARCASE	TOTAL	
	GRĂSIME						GREUTATE MEDIE	PREȚ MEDIU (RON / 100 kg)
	1	2	3	4	5			
E	0.0	0.0	0.0	0.0	0.0	0	0.0	0.0
U	0.0	0.0	0.0	1904.0	0.0	1	743.2	1904.0
R	1608.9	1773.1	1729.1	1712.9	1710.0	96	400.1	1737.9
O	1666.8	1676.3	1636.6	1632.0	1559.7	1003	271.5	1664.5
P	1605.5	1625.9	1620.9	1766.1	0.0	1127	205.2	1609.9
TOTAL	1628.0	1675.9	1650.3	1682.8	1619.4	2227	243.7	1646.7

"E"- CARCASE ALE ALTOR BOVINE FEMELE CU VÂRSTA DE 12 LUNI ȘI MAI MULT (VITELE)								
CONFORMAȚIE	PREȚ MEDIU (RON / 100 kg)					NUMĂR CARCASE	TOTAL	
	GRĂSIME						GREUTATE MEDIE	PREȚ MEDIU (RON / 100 kg)
	1	2	3	4	5			
E	0.0	0.0	0.0	0.0	0.0	0	0.0	0.0
U	0.0	0.0	0.0	0.0	0.0	0	0.0	0.0
R	1947.8	1880.5	2102.6	2182.0	0.0	13	301.0	1972.3
O	1740.1	1814.1	2018.1	1976.6	0.0	176	243.5	1825.9
P	1720.1	1705.6	1858.2	0.0	0.0	81	180.2	1723.2
TOTAL	1744.1	1807.7	2014.6	2051.7	0.0	270	227.3	1810.8

"Z"- CARCASE DE BOVINE CU VÂRSTA CUPRINSĂ ÎNȚRE 8 LUNI ȘI MAI PUȚIN DE 12 LUNI (TINERET BOVIN)								
CONFORMAȚIE	PREȚ MEDIU (RON / 100 kg)					NUMĂR CARCASE	TOTAL	
	GRĂSIME						GREUTATE MEDIE	PREȚ MEDIU (RON / 100 kg)
	1	2	3	4	5			
E	0.0	0.0	0.0	0.0	0.0	0	0.0	0.0
U	0.0	0.0	0.0	0.0	0.0	0	0.0	0.0
R	1931.7	0.0	0.0	0.0	0.0	3	224.7	1931.7
O	1904.4	1982.0	2092.9	2302.0	0.0	71	194.7	1954.0
P	1906.3	2016.6	0.0	0.0	0.0	140	173.8	1926.9
TOTAL	1906.4	1998.3	2092.9	2302.0	0.0	214	181.4	1936.6

TOATE CATEGORIILE								
CONFORMAȚIE	PREȚ MEDIU (RON / 100 kg)					NUMĂR CARCASE	TOTAL	
	GRĂSIME						GREUTATE MEDIE	PREȚ MEDIU (RON / 100 kg)
	1	2	3	4	5			
E	0.0	0.0	0.0	0.0	0.0	0	0.0	0.0
U	0.0	0.0	0.0	1904.0	0.0	1	743.2	1904.0
R	1880.4	1797.1	1799.5	1777.3	1710.0	183	369.8	1821.7
O	1767.9	1755.0	1728.0	1695.1	1559.7	1633	265.7	1755.8
P	1690.9	1699.1	1635.0	1766.1	0.0	1639	199.3	1690.8
TOTAL	1730.5	1747.9	1730.9	1737.5	1619.4	3456	239.9	1735.7

Prețuri incluse în raportul național de prețuri pentru Comisia Europeană



**Raport prețuri de piață din România versus prețuri de piață comunitare
conform Art.7 Regulamentul de punere în aplicare (UE) 2017/1184 al Comisiei din 20 aprilie 2017**

Săptămâna: 50

din: 12/12/2022

până în: 18/12/2022

CATEGORIA	CLASA	PREȚ MEDIU			PREȚ RO /PREȚ COMUNITAR (%)
		ROMANIA		UE	
		RON / 100 kg	€ / 100 kg	€ / 100 kg	
Z	U2	0.00	0.00	550.10	
Z	U3	0.00	0.00	539.47	
Z	R2	0.00	0.00	521.32	
Z	R3	0.00	0.00	521.24	
Z	O2	1981.99	402.45	463.45	-13.16
Z	O3	2092.91	424.97	481.20	-11.69
Z		1969.77	399.97	502.71	-20.44
A	U2	0.00	0.00	542.08	
A	U3	0.00	0.00	533.99	
A	R2	1940.60	394.05	511.25	-22.92
A	R3	2011.00	408.34	513.77	-20.52
A	O2	1957.51	397.48	465.07	-14.53
A	O3	2030.24	412.25	483.06	-14.66
A		1966.37	399.28	514.55	-22.40
B	R3	1976.19	401.27	469.05	-14.45
C	U2	0.00	0.00	532.81	
C	U3	0.00	0.00	528.63	
C	U4	0.00	0.00	524.06	
C	R3	1809.00	367.32	517.22	-28.98
C	R4	1887.00	383.16	512.31	-25.21
C	O3	2011.00	408.34	496.64	-17.78
C	O4	2011.00	408.34	500.19	-18.36
C		1870.14	379.74	508.53	-25.33
D	R3	1729.11	351.10	485.75	-27.72
D	R4	1712.86	347.80	443.52	-21.58
D	O2	1676.30	340.38	381.34	-10.74
D	O3	1636.55	332.31	420.83	-21.03
D	O4	1631.99	331.38	430.52	-23.03
D	P2	1625.92	330.15	360.34	-8.38
D	P3	1620.93	329.14	416.55	-20.98
D		1655.13	336.08	414.14	-18.85
E	U2	0.00	0.00	557.18	
E	U3	0.00	0.00	559.80	
E	U4	0.00	0.00	503.17	
E	R2	1880.55	381.85	509.68	-25.08
E	R3	2102.59	426.94	517.09	-17.43
E	R4	2182.00	443.06	509.04	-12.96
E	O2	1814.13	368.37	419.11	-12.11
E	O3	2018.13	409.79	460.02	-10.92
E	O4	1976.57	401.35	487.92	-17.74
E		1917.18	389.29	514.86	-24.39
TOATE CATEGORIILE		1814.39	368.42	477.00	-22.76

CATEGORII ȘI CLASE DE REFERINȚĂ ÎN UE27: ZR3, AR3, CR3, DO3 ȘI ER3



**CARCASE DE CARCASE DE BOVINE CU VÂRSTA DE 8 LUNI SAU MAI MULT LA INTRAREA ÎN ABATOR
CONFORM ART.7 REGULAMENTUL DE PUNERE ÎN APLICARE (UE) 2017/1184 AL COMISIEI DIN 20 APRILIE 2017**

Cotații naționale (RON / 100 kg)	SĂPT 50/2022	VARIAȚIE		
		1 SĂPT	1 AN	Medie 5 ani (17 - 21)
Tineret Bovin „Z”	1,969.77	2.66%	33.87%	50.74%
Tăurași „A”	1,966.37	-3.24%	21.31%	40.53%
Vaci „D”	1,655.13	0.47%	30.28%	50.17%
Vițele „E”	1,917.18	-0.32%	28.30%	52.02%

Prețuri medii europene (€ / 100 kg)	SĂPT 50/2022				VARIAȚIE							
					1 SĂPT				1 AN			
	Z	A	D	E	Z	A	D	E	Z	A	D	E
UE27	502.71	514.55	414.13	514.86	1.27%	0.52%	3.87%	1.48%	20.31%	17.89%	23.05%	20.57%
Franța	(*)	540.04	486.37	552.78	(*)	0.64%	-0.98%	0.95%	(*)	22.74%	30.84%	22.52%
Germania	451.06	525.28	389.43	475.73	1.28%	0.52%	-1.39%	-2.07%	34.45%	12.43%	15.64%	17.78%
Italia	528.89	545.47	350.47	572.22	-1.06%	0.04%	0.61%	-0.66%	-0.56%	17.28%	16.14%	16.15%
Țările de Jos	443.61	490.55	419.45	362.21	0.33%	-3.59%	-1.27%	-5.51%	17.61%	15.66%	14.36%	3.04%
Polonia	424.01	472.61	402.15	476.18	-2.77%	-0.68%	-1.12%	0.33%	19.66%	15.99%	17.67%	19.61%
România	399.97	399.28	336.08	389.29	2.17%	-1.64%	-1.66%	-0.33%	34.64%	21.97%	30.65%	28.95%
Ungaria	(*)	193.01	219.14	183.20	(*)	-2.33%	19.56%	12.26%	(*)	17.56%	23.81%	0.33%

(*) date nedisponibile

PREȚ MEDIU PONDERAT LA INTRAREA ÎN ABATOR - CARCASE DE TINERET BOVIN (Z)

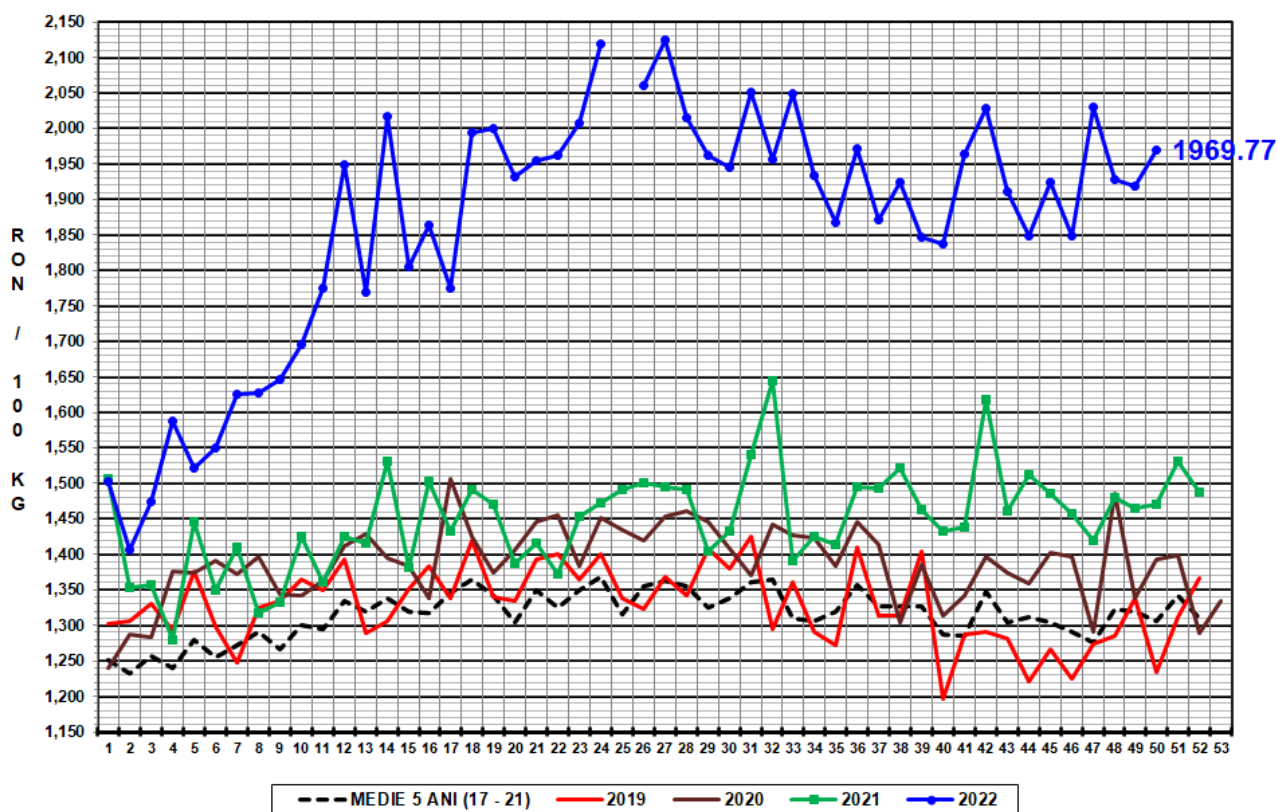

PREȚ MEDIU PONDERAT LA INTRAREA ÎN ABATOR - CARCASE DE TĂURAȘI (A)

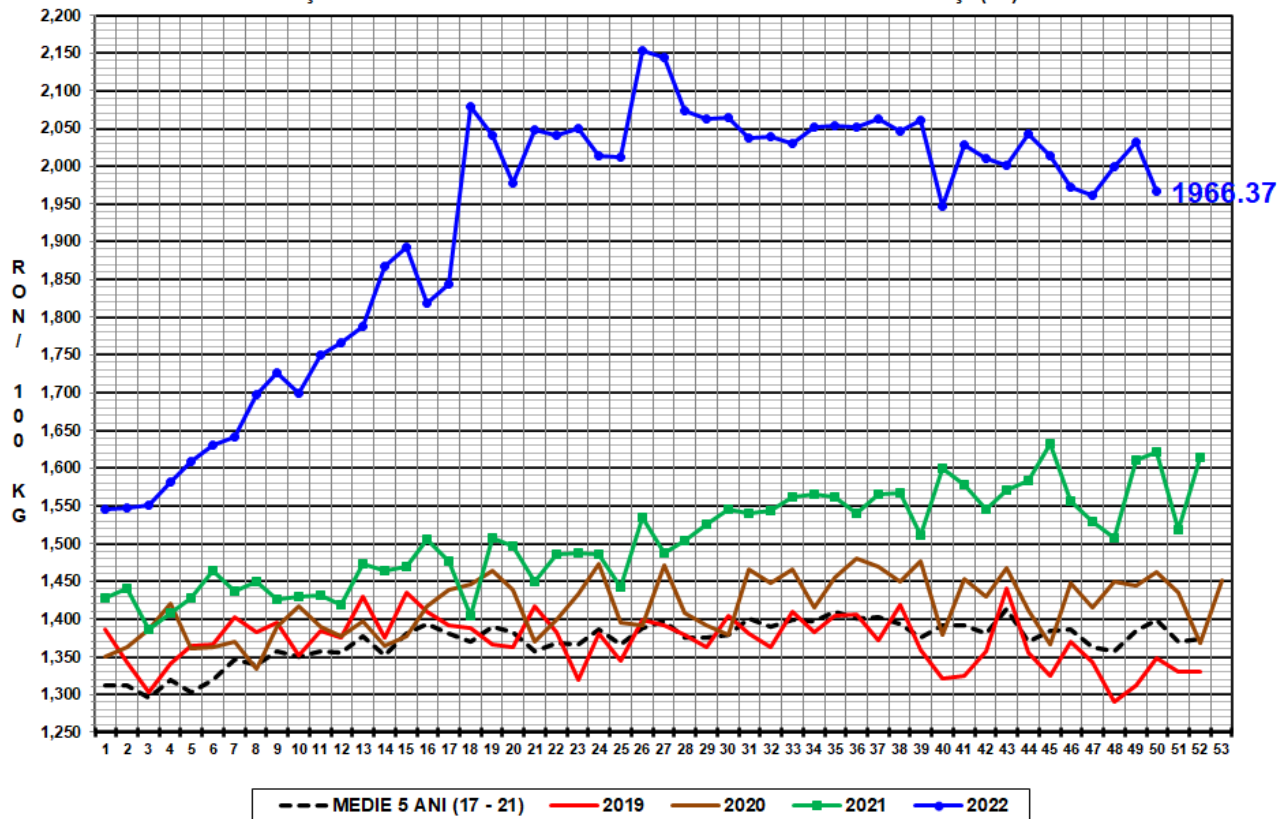

PREȚ MEDIU PONDERAT LA INTRAREA ÎN ABATOR - CARCASE DE VACI (D)

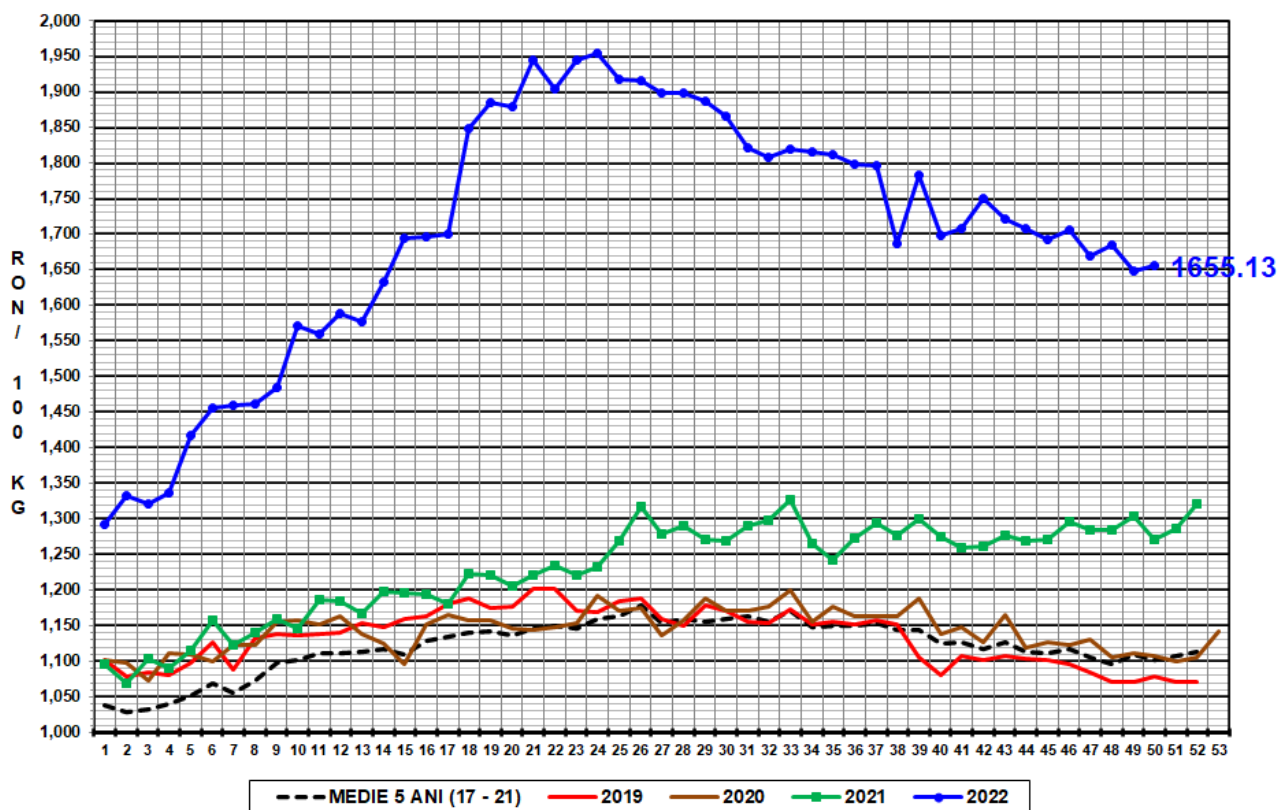

PREȚ MEDIU PONDERAT LA INTRAREA ÎN ABATOR - CARCASE DE VIȚELE (E)

