



Prețul de piață al bovinelor la intrarea în abator Săptămâna 49 (5 – 11 decembrie 2022)

SITUAȚIA CARCASELOR DE BOVINE CLASIFICATE ÎN FUNCȚIE DE PROVENIENȚA BOVINELOR SACRIFICATE
ÎN SĂPTĂMÂNA 5 - 11 DECEMBRIE 2022

PROVENIENȚĂ BOVINE SACRIFICATE		BOVINE						PREȚ FEZABIL CATEGORIILE: A, B, C, D, E, Z				
		CU VÂRSTA:				TOTAL		A, B, C, D, E, Z				
		DE 8 LUNI SAU MAI MULT (A, B, C, D, E, Z)		MAI MICĂ DE 8 LUNI (V)				TOATE CLASELE		CLASELE CONFORM ART 7, REG (UE) 2017/1184		
		NUMĂR	%	NUMĂR	%	NUMĂR	%	NUMĂR	%	NUMĂR	%	
CUMPĂRATE		2,145	47.2	99	2.2	2,244	49.4	1,973	43.4	739	16.3	
CRESCUTE	DE ABATOR ÎN FERMA PROPRIE	251	5.5	21	0.5	272	6.0	241	5.3	113	2.5	
	ÎN NUMELE ABATORULUI	0	0.0	0	0.0	0	0.0	0	0.0	0	0.0	
PRESTĂRI SERVICII	PRODUCĂTORI	206	4.5	12	0.3	218	4.8	204	4.5	150	3.3	
	COMERCIANȚI, ȘI/SAU MIJLOCITORI CARE TRIMIT ANUAL ÎN VEDEREA SACRIFICĂRII	<10,000 BOVINE	215	4.7	8	0.2	223	4.9	210	4.6	48	1.1
		≥10,000 BOVINE	1,470	32.3	118	2.6	1,588	34.9	1,459	32.1	311	6.8
TOTAL		4,287	94.3	258	5.7	4,545	100.0	4,087	89.9	1,361	29.9	

3,432 Carcase incluse în rapoartele naționale de prețuri de piață pentru carcasele de bovine cu vârsta de 8 luni sau mai mult
75.5% din total carcase clasificate

1,050 Carcase incluse în raportul național de prețuri de piață pentru Comisia Europeană
23.1% din total carcase clasificate

Factor general de ajustare pentru cheltuielile de transport a prețurilor raportate: 0.11 RON/kg carcasă caldă-2%

N.B. Prețurile medii ponderate săptămânale au fost calculate după cum urmează:

1. În toate cazurile de la paginile 2 și 3, precum și în cazul „per combinație categorie, clasă de conformație și grad de acoperire cu grăsime” de la pagina 4, au fost aplicate ponderi „real time”, care constau în greutatea individuale în viu, sau în carcasă ale bovinelor. Prețul mediu ponderat săptămânal (în viu sau în carcasă) este egal cu suma produselor dintre prețul individual (în viu sau în carcasă) și greutatea individuală (în viu sau în carcasă) împărțită la suma ponderilor (greutățile în viu sau în carcasă).

2. În cazul „per categorie” de la paginile 4 - 7, au fost aplicate de DG AGRI ponderi bazate pe „cifrele istorice” comunicate de statele membre privind distribuția în clasele SEUROP.

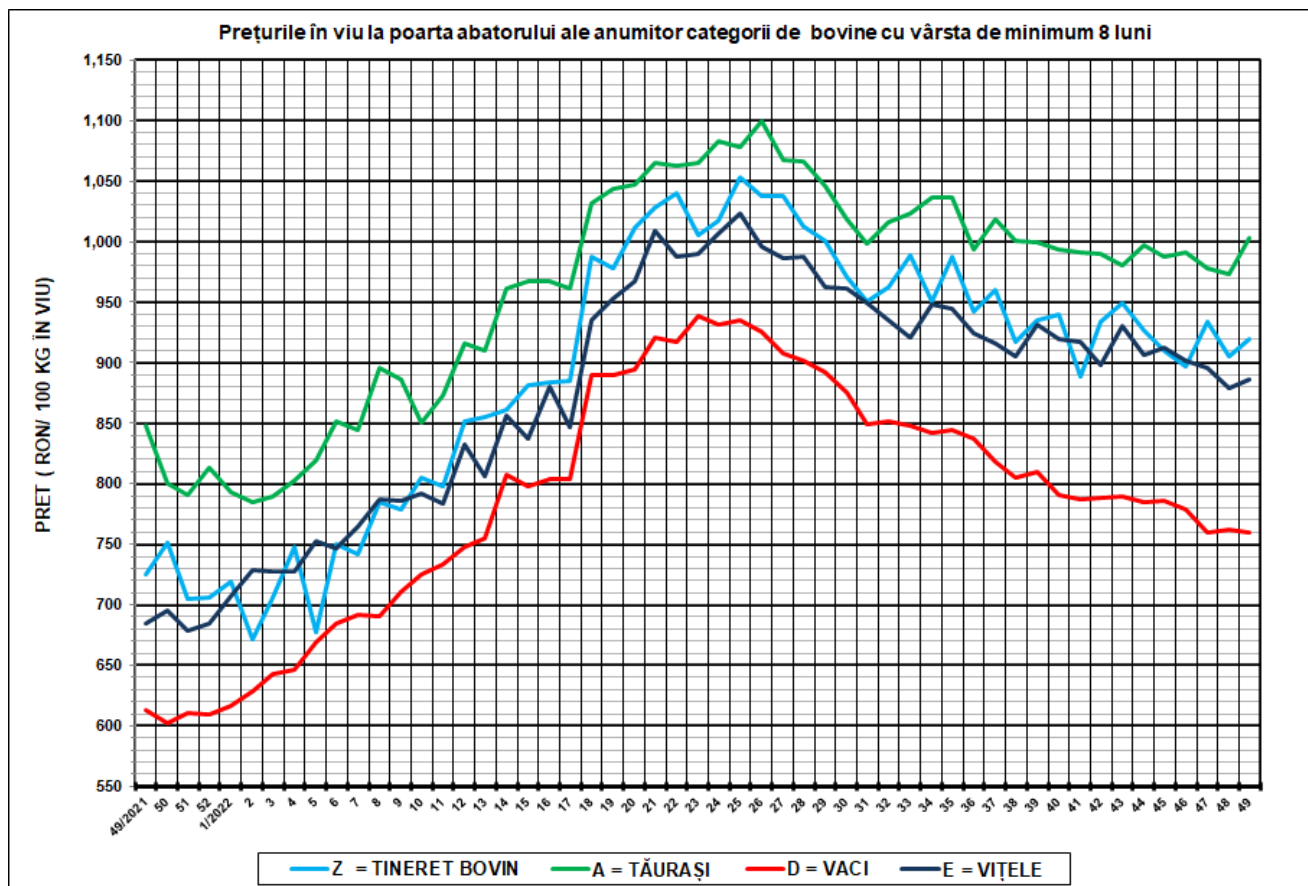

SĂPT 49 / 2022					
CATEGORIA	NUMĂR	GREUTATE VIE (KG)	PREȚ ÎN VIU (RON / 100 KG)	VARIAȚIE PREȚ	
				1 SĂPT	1 AN
Z = TINERET BOVIN	191	343.71	919.02	1.49%	26.67%
A = TĂURAȘI	622	476.69	1,002.76	3.01%	18.20%
D = VACI	2,122	527.35	759.80	-0.34%	23.86%
E = VIȚELE	312	452.02	886.36	0.77%	29.50%



Raport național prețuri de piață carcase de bovine cu vârsta de 8 luni sau mai mult, la intrarea în abator conform grilei UE

Săptămâna: 49

din: 05/12/2022

până în 11/12/2022

"A"- CARCASE DE MASCULI NECASTRAȚI CU VÂRSTA CUPRINSĂ ÎNȚRE 12 LUNI ȘI MAI PUȚIN DE 24 DE LUNI (TĂURAȘI)								
CONFORMAȚIE	PREȚ MEDIU (RON / 100 kg)					NUMĂR CARCASE	TOTAL	
	GRĂSIMI						GREUTATE MEDIE	PREȚ MEDIU (RON / 100 kg)
	1	2	3	4	5			
E	0.0	0.0	0.0	0.0	0.0	0	0.0	0.0
U	1907.0	1883.0	0.0	0.0	0.0	5	403.2	1887.3
R	2082.6	2158.0	1985.9	0.0	0.0	60	385.0	2093.3
O	1912.2	2011.9	2024.8	0.0	0.0	312	260.4	1949.4
P	1890.0	2123.0	0.0	0.0	0.0	245	186.5	1899.3
TOTAL	1919.0	2043.4	1996.3	0.0	0.0	622	244.5	1955.4

"B"- CARCASE DE MASCULI NECASTRAȚI CU VÂRSTA DE 24 DE LUNI ȘI MAI MULT (TAURI)								
CONFORMAȚIE	PREȚ MEDIU (RON / 100 kg)					NUMĂR CARCASE	TOTAL	
	GRĂSIMI						GREUTATE MEDIE	PREȚ MEDIU (RON / 100 kg)
	1	2	3	4	5			
E	0.0	0.0	0.0	0.0	0.0	0	0.0	0.0
U	0.0	1811.0	0.0	0.0	0.0	1	345.0	1811.0
R	1937.1	1984.8	0.0	0.0	0.0	25	387.8	1974.0
O	1882.8	1907.0	1781.3	0.0	0.0	88	289.4	1887.9
P	1905.5	0.0	0.0	0.0	0.0	58	192.3	1905.5
TOTAL	1896.7	1936.8	1781.3	0.0	0.0	172	271.3	1909.4

"C"- CARCASE DE MASCULI CASTRAȚI CU VÂRSTA DE 12 LUNI ȘI MAI MULT (BOI)								
CONFORMAȚIE	PREȚ MEDIU (RON / 100 kg)					NUMĂR CARCASE	TOTAL	
	GRĂSIMI						GREUTATE MEDIE	PREȚ MEDIU (RON / 100 kg)
	1	2	3	4	5			
E	0.0	0.0	0.0	0.0	0.0	0	0.0	0.0
U	0.0	0.0	0.0	0.0	0.0	0	0.0	0.0
R	0.0	1992.5	1949.8	2011.0	0.0	8	362.8	1972.9
O	0.0	1805.6	0.0	0.0	0.0	3	308.4	1805.6
P	0.0	1862.0	0.0	0.0	0.0	2	337.4	1862.0
TOTAL	0.0	1872.4	1949.8	2011.0	0.0	13	346.4	1921.9

"D"- CARCASE DE FEMELE CARE AU FĂTAT (VACI)								
CONFORMAȚIE	PREȚ MEDIU (RON / 100 kg)					NUMĂR CARCASE	TOTAL	
	GRĂSIMI						GREUTATE MEDIE	PREȚ MEDIU (RON / 100 kg)
	1	2	3	4	5			
E	0.0	0.0	0.0	0.0	0.0	0	0.0	0.0
U	0.0	0.0	0.0	0.0	0.0	0	0.0	0.0
R	1651.1	1722.1	1697.2	1577.2	1511.0	77	379.3	1702.0
O	1666.5	1656.3	1675.6	1751.8	1664.0	976	279.4	1665.9
P	1581.1	1591.6	1637.7	1511.0	0.0	1069	204.3	1585.4
TOTAL	1612.3	1648.2	1673.0	1706.9	1578.5	2122	245.2	1634.1

"E"- CARCASE ALE ALTOR BOVINE FEMELE CU VÂRSTA DE 12 LUNI ȘI MAI MULT (VITELE)								
CONFORMAȚIE	PREȚ MEDIU (RON / 100 kg)					NUMĂR CARCASE	TOTAL	
	GRĂSIMI						GREUTATE MEDIE	PREȚ MEDIU (RON / 100 kg)
	1	2	3	4	5			
E	0.0	0.0	0.0	0.0	0.0	0	0.0	0.0
U	0.0	0.0	0.0	0.0	0.0	0	0.0	0.0
R	1626.5	2011.4	2063.9	1907.4	0.0	14	297.3	1899.9
O	1817.8	1821.0	1961.1	0.0	0.0	159	249.0	1837.9
P	1726.8	1711.6	1683.8	0.0	0.0	139	184.9	1724.5
TOTAL	1763.1	1818.2	1956.3	1907.4	0.0	312	222.6	1799.6

"Z"- CARCASE DE BOVINE CU VÂRSTA CUPRINSĂ ÎNȚRE 8 LUNI ȘI MAI PUȚIN DE 12 LUNI (TINERET BOVIN)								
CONFORMAȚIE	PREȚ MEDIU (RON / 100 kg)					NUMĂR CARCASE	TOTAL	
	GRĂSIMI						GREUTATE MEDIE	PREȚ MEDIU (RON / 100 kg)
	1	2	3	4	5			
E	0.0	0.0	0.0	0.0	0.0	0	0.0	0.0
U	0.0	0.0	0.0	0.0	0.0	0	0.0	0.0
R	1855.0	1763.1	0.0	0.0	0.0	7	227.7	1788.7
O	1903.9	1957.1	0.0	0.0	0.0	62	191.2	1914.3
P	1791.5	1922.8	0.0	0.0	0.0	122	158.7	1797.6
TOTAL	1830.2	1898.7	0.0	0.0	0.0	191	171.7	1839.3

TOATE CATEGORIILE								
CONFORMAȚIE	PREȚ MEDIU (RON / 100 kg)					NUMĂR CARCASE	TOTAL	
	GRĂSIMI						GREUTATE MEDIE	PREȚ MEDIU (RON / 100 kg)
	1	2	3	4	5			
E	0.0	0.0	0.0	0.0	0.0	0	0.0	0.0
U	1907.0	1870.5	0.0	0.0	0.0	6	393.5	1876.2
R	1964.5	1889.0	1851.0	1783.7	1511.0	191	369.9	1892.0
O	1775.5	1753.1	1706.4	1751.8	1664.0	1600	269.9	1755.2
P	1673.1	1628.9	1640.5	1511.0	0.0	1635	196.3	1665.7
TOTAL	1724.2	1751.8	1721.1	1755.1	1578.5	3432	240.6	1732.5

Prețuri incluse în raportul național de prețuri pentru Comisia Europeană



**Raport prețuri de piață din România versus prețuri de piață comunitare
conform Art.7 Regulamentul de punere în aplicare (UE) 2017/1184 al Comisiei din 20 aprilie 2017**

Săptămâna: 49

din: 05/12/2022

până în: 11/12/2022

CATEGORIA	CLASA	PREȚ MEDIU			PREȚ RO /PREȚ COMUNITAR (%)
		ROMANIA		UE	
		RON / 100 kg	€ / 100 kg	€ / 100 kg	
Z	U2	0.00	0.00	554.91	
Z	U3	0.00	0.00	540.37	
Z	R2	1763.10	358.35	519.36	-31.00
Z	R3	0.00	0.00	525.46	
Z	O2	1957.08	397.78	463.67	-14.21
Z	O3	0.00	0.00	471.56	
Z		1918.65	389.97	502.22	-22.35
A	U2	1882.95	382.71	543.25	-29.55
A	U3	0.00	0.00	532.53	
A	R2	2158.03	438.62	511.98	-14.33
A	R3	1985.94	403.65	515.52	-21.70
A	O2	2011.91	408.92	464.56	-11.98
A	O3	2024.83	411.55	480.39	-14.33
A		2032.30	413.07	514.60	-19.73
B	R3	0.00	0.00	468.37	
C	U2	0.00	0.00	510.62	
C	U3	0.00	0.00	501.93	
C	U4	0.00	0.00	493.25	
C	R3	1949.79	396.30	494.11	-19.80
C	R4	2011.00	408.74	481.93	-15.19
C	O3	0.00	0.00	474.48	
C	O4	0.00	0.00	467.89	
C		1928.74	392.02	483.29	-18.89
D	R3	1697.21	344.96	485.84	-29.00
D	R4	1577.23	320.58	437.03	-26.65
D	O2	1656.33	336.65	389.53	-13.58
D	O3	1675.56	340.56	420.55	-19.02
D	O4	1751.77	356.05	422.09	-15.65
D	P2	1591.64	323.50	359.00	-9.89
D	P3	1637.66	332.86	415.69	-19.93
D		1647.31	334.82	414.11	-19.15
E	U2	0.00	0.00	560.72	
E	U3	0.00	0.00	558.30	
E	U4	0.00	0.00	492.98	
E	R2	2011.39	408.82	502.23	-18.60
E	R3	2063.89	419.49	515.35	-18.60
E	R4	1907.44	387.69	492.36	-21.26
E	O2	1820.97	370.12	419.80	-11.83
E	O3	1961.14	398.61	452.50	-11.91
E	O4	0.00	0.00	465.88	
E		1923.42	390.94	510.02	-23.35
TOATE CATEGORIILE		1802.29	366.32	474.75	-22.84

CATEGORII ȘI CLASE DE REFERINȚĂ ÎN UE27: ZR3, AR3, CR3, DO3 ȘI ER3



**CARCASE DE CARCASE DE BOVINE CU VÂRSTA DE 8 LUNI SAU MAI MULT LA INTRAREA ÎN ABATOR
CONFORM ART.7 REGULAMENTUL DE PUNERE ÎN APLICARE (UE) 2017/1184 AL COMISIEI DIN 20 APRILIE 2017**

Cotații naționale (RON / 100 kg)	SĂPT 49/2022	VARIAȚIE		
		1 SĂPT	1 AN	Medie 5 ani (17 - 21)
Tineret Bovin „Z”	1,918.65	-0.52%	30.97%	45.53%
Tăurași „A”	2,032.30	1.63%	26.23%	46.81%
Vaci „D”	1,647.31	-2.16%	26.34%	48.43%
Vițele „E”	1,923.42	-0.04%	34.24%	53.50%

Prețuri medii europene (€ / 100 kg)	SĂPT 49/2022				VARIAȚIE							
					1 SĂPT				1 AN			
	Z	A	D	E	Z	A	D	E	Z	A	D	E
UE27	502.22	514.60	414.11	510.02	1.17%	0.53%	3.87%	0.53%	20.24%	17.08%	22.19%	19.07%
Franța	(*)	538.61	489.27	554.11	(*)	0.38%	-0.39%	1.19%	(*)	22.69%	30.81%	21.56%
Germania	400.95	523.18	390.36	478.24	-9.97%	0.11%	-1.15%	-1.56%	19.26%	11.22%	13.92%	16.34%
Italia	557.14	557.40	351.17	576.22	4.23%	2.23%	0.81%	0.04%	17.11%	21.45%	20.85%	17.50%
Țările de Jos	441.48	515.36	430.21	402.74	-0.15%	1.28%	1.26%	5.07%	17.41%	21.58%	16.53%	10.66%
Polonia	423.91	472.49	402.05	476.06	-2.80%	-0.70%	-1.14%	0.30%	-1.65%	10.81%	15.25%	18.02%
România	389.97	413.07	334.82	390.94	-0.39%	1.76%	-2.03%	0.09%	31.73%	26.65%	26.79%	35.09%
Ungaria	(*)	204.00	181.27	163.81	(*)	3.24%	-1.10%	0.37%	(*)	24.08%	3.23%	-7.30%

(*) date nedisponibile



PREȚ MEDIU PONDERAT LA INTRAREA ÎN ABATOR - CARCASE DE TINERET BOVIN (Z)

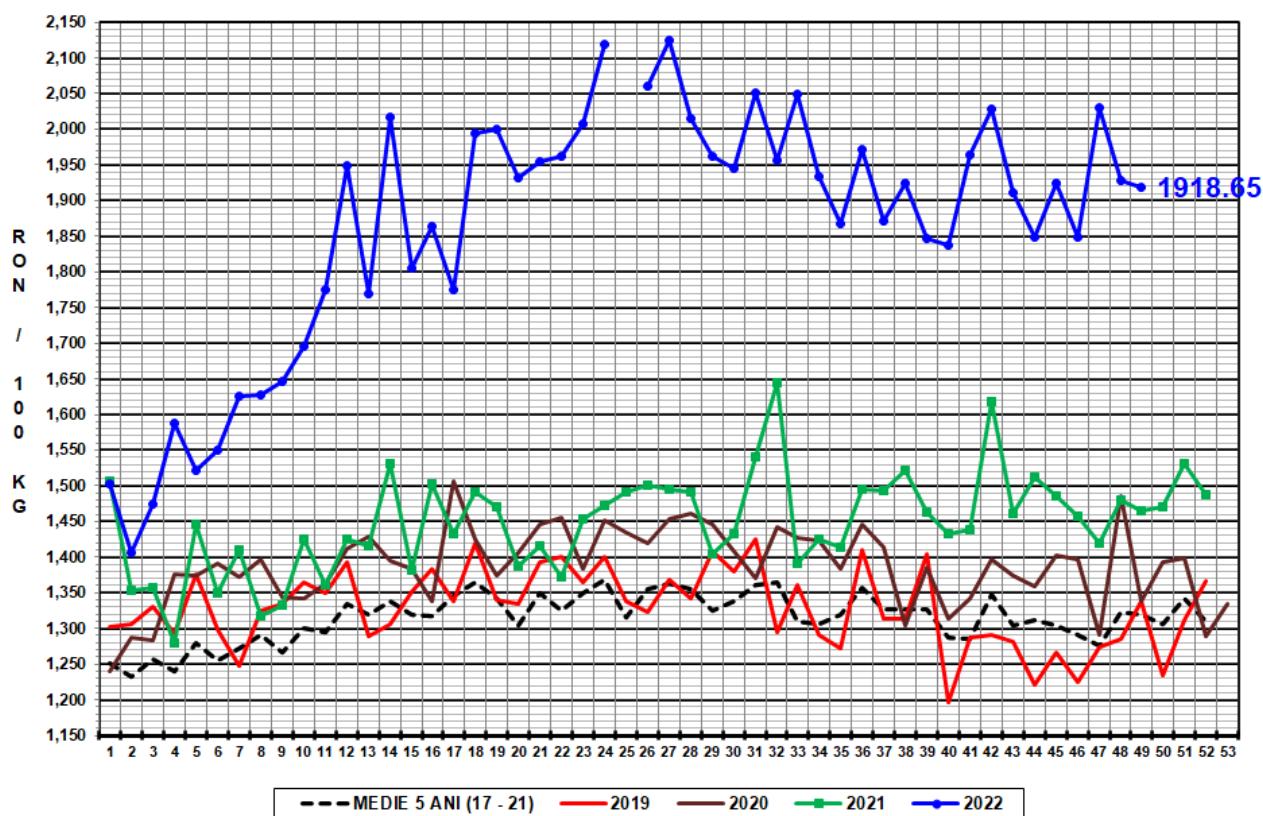

PREȚ MEDIU PONDERAT LA INTRAREA ÎN ABATOR - CARCASE DE TĂURĂȘI (A)

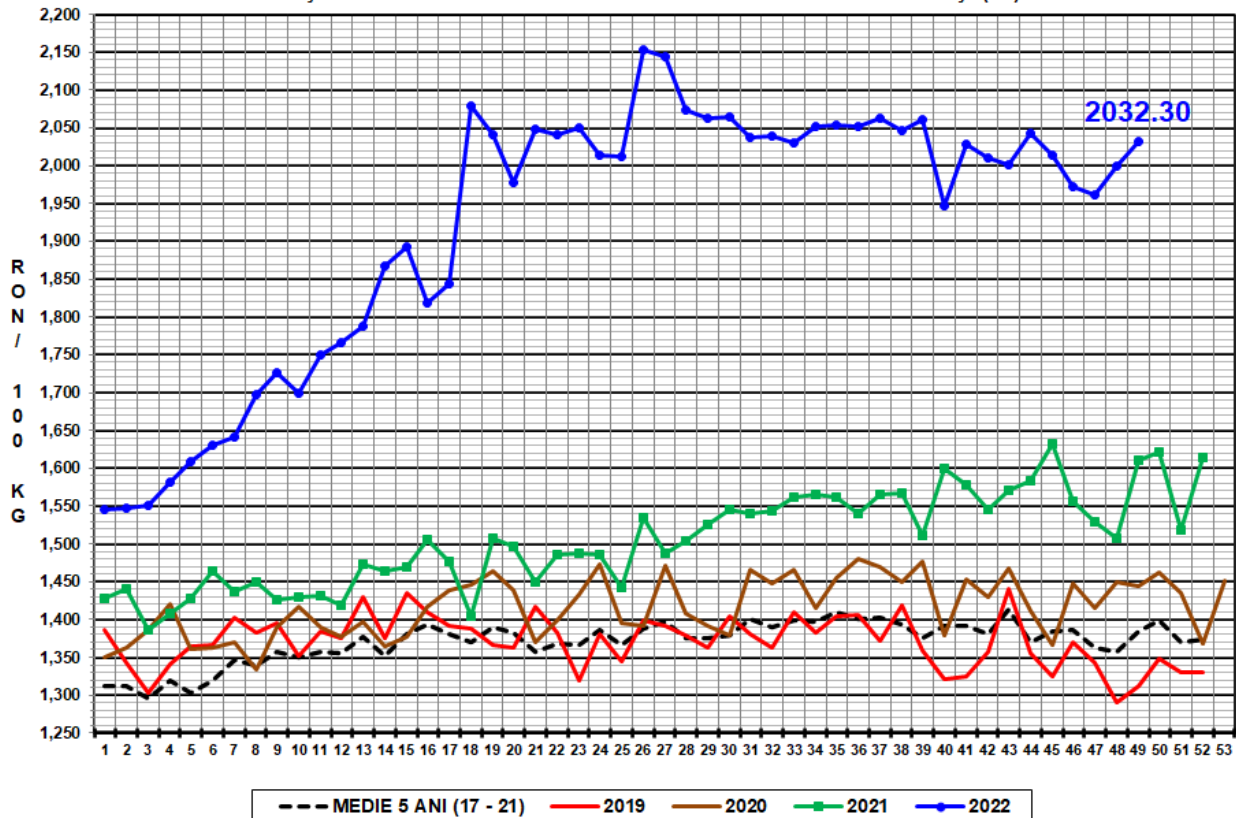

PREȚ MEDIU PONDERAT LA INTRAREA ÎN ABATOR - CARCASE DE VACI (D)

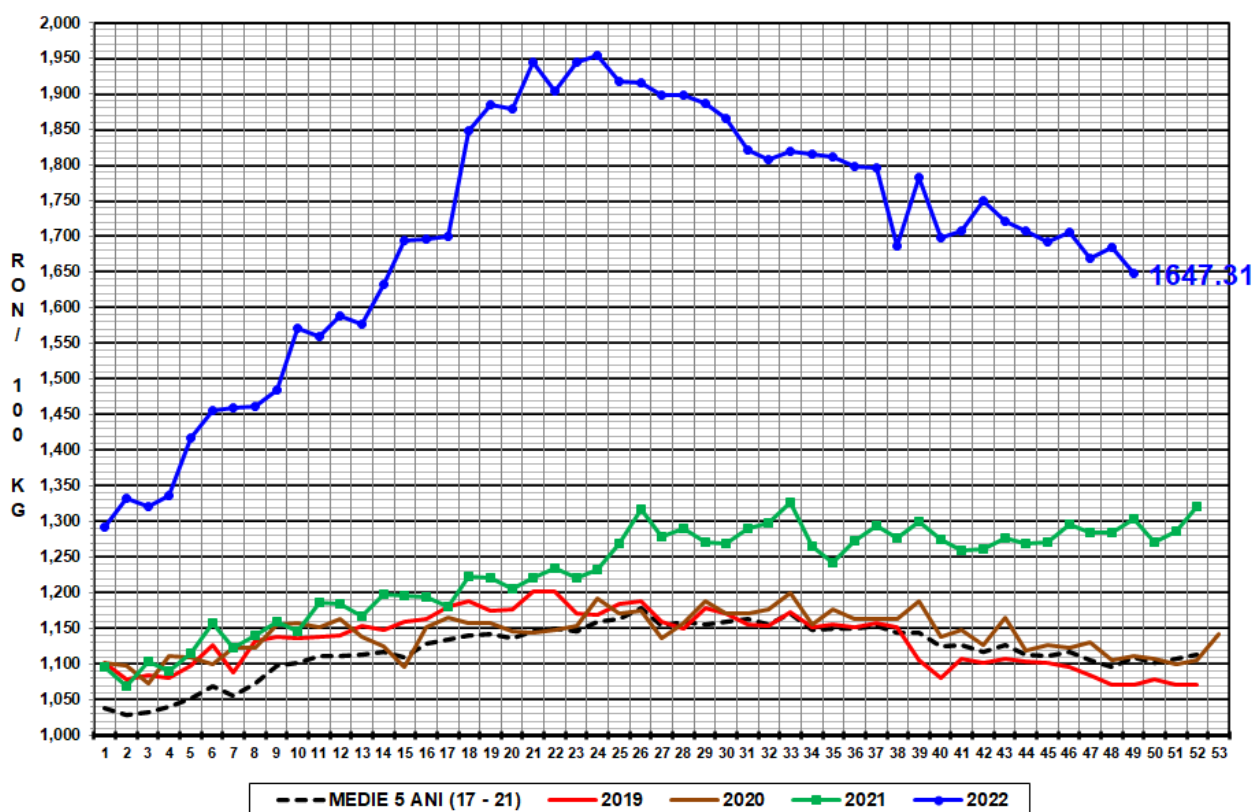

PREȚ MEDIU PONDERAT LA INTRAREA ÎN ABATOR - CARCASE DE VIȚELE (E)

