



Prețul de piață al bovinelor la intrarea în abator Săptămâna 48 (28 noiembrie – 4 decembrie 2022)

SITUAȚIA CARCASELOR DE BOVINE CLASIFICATE ÎN FUNCȚIE DE PROVENIENȚA BOVINELOR SACRIFICATE
ÎN SĂPTĂMÂNA 28 NOIEMBRIE - 4 DECEMBRIE 2022

PROVENIENȚĂ BOVINE SACRIFICATE		BOVINE						PREȚ FEZABIL CATEGORIILE:				
		CU VÂRSTA:				TOTAL		A, B, C, D, E, Z				
		DE 8 LUNI SAU MAI MULT (A, B, C, D, E, Z)		MAI MICĂ DE 8 LUNI (V)				TOATE CLASELE		CLASELE CONFORM ART 7, REG (UE) 2017/1184		
		NUMĂR	%	NUMĂR	%	NUMĂR	%	NUMĂR	%	NUMĂR	%	
CUMPĂRATE		2,019	47.6	127	3.0	2,146	50.6	1,875	44.2	632	14.9	
CRESCUTE	DE ABATOR ÎN FERMA PROPRIE	204	4.8	19	0.4	223	5.3	199	4.7	87	2.1	
	ÎN NUMELE ABATORULUI	0	0.0	0	0.0	0	0.0	0	0.0	0	0.0	
PRESTĂRI SERVICII	PRODUCĂTORI	136	3.2	5	0.1	141	3.3	135	3.2	98	2.3	
	COMERCIANȚI, ȘI/SAU MIJLOCITORI CARE TRIMIT ANUAL ÎN VEDEREA SACRIFICĂRII	<10,000 BOVINE	222	5.2	3	0.1	225	5.3	215	5.1	35	0.8
	≥10,000 BOVINE	1,435	33.8	74	1.7	1,509	35.6	1,421	33.5	232	5.5	
TOTAL		4,016	94.6	228	5.4	4,244	100.0	3,845	90.6	1,084	25.5	

3,296 Carcase incluse în rapoartele naționale de prețuri de piață pentru carcasele de bovine cu vârsta de 8 luni sau mai mult
77.7% din total carcase clasificate

864 Carcase incluse în raportul național de prețuri de piață pentru Comisia Europeană
20.4% din total carcase clasificate

Factor general de ajustare pentru cheltuielile de transport a prețurilor raportate: 0.11 RON/kg carcasă caldă-2%

N.B. Prețurile medii ponderate săptămânale au fost calculate după cum urmează:

1. În toate cazurile de la paginile 2 și 3, precum și în cazul „per combinație categorie, clasă de conformație și grad de acoperire cu grăsime” de la pagina 4, au fost aplicate ponderi „real time”, care constau în greutatea individuale în viu, sau în carcasă ale bovinelor. Prețul mediu ponderat săptămânal (în viu sau în carcasă) este egal cu suma produselor dintre prețul individual (în viu sau în carcasă) și greutatea individuală (în viu sau în carcasă) împărțită la suma ponderilor (greutățile în viu sau în carcasă).

2. În cazul „per categorie” de la paginile 4 - 7, au fost aplicate de DG AGRI ponderi bazate pe „cifrele istorice” comunicate de statele membre privind distribuția în clasele SEUROP.

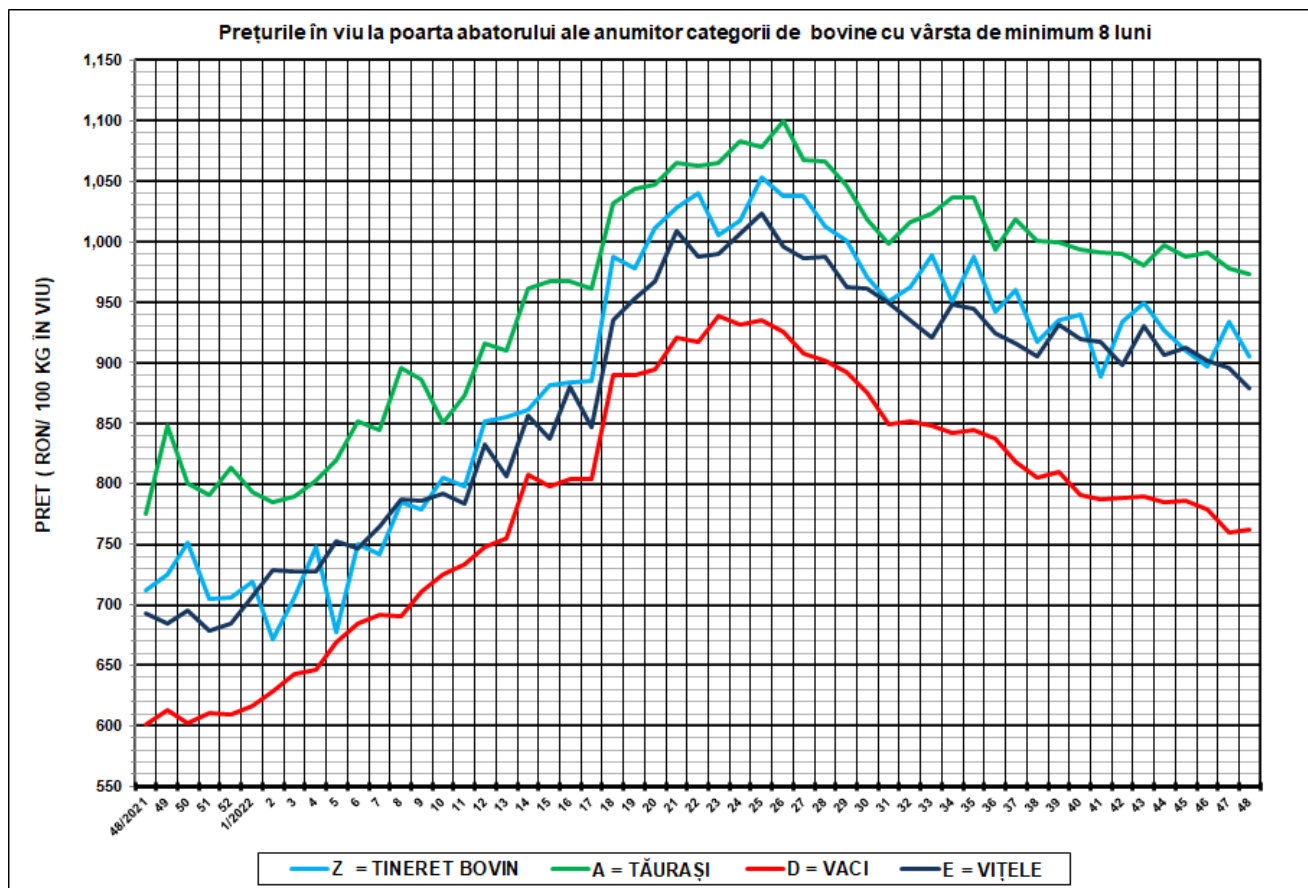

SĂPT 48 / 2022					
CATEGORIA	NUMĂR	GREUTATE VIE (KG)	PREȚ ÎN VIU (RON / 100 KG)	VARIAȚIE PREȚ	
				1 SĂPT	1 AN
Z = TINERET BOVIN	209	334.90	905.56	-3.07%	27.17%
A = TĂURAȘI	405	455.20	973.46	-0.48%	25.58%
D = VACI	2,257	506.50	762.38	0.34%	26.74%
E = VIȚELE	263	438.59	879.58	-1.84%	26.99%



Raport național prețuri de piață carcase de bovine cu vârsta de 8 luni sau mai mult, la intrarea în abator conform grilei UE

Săptămâna: 48

din: 28/11/2022

până în 04/12/2022

"A"- CARCASE DE MASCULI NECASTRAȚI CU VÂRSTA CUPRINSĂ ÎNTRE 12 LUNI ȘI MAI PUȚIN DE 24 DE LUNI (TĂURAȘI)								
CONFORMAȚIE	PREȚ MEDIU (RON / 100 kg)					NUMĂR CARCASE	TOTAL	
	GRĂSIME						GREUTATE MEDIE	PREȚ MEDIU (RON / 100 kg)
	1	2	3	4	5			
E	0.0	2111.0	0.0	0.0	0.0	1	614.8	2111.0
U	0.0	1778.8	0.0	0.0	0.0	2	335.2	1778.8
R	1965.9	1949.4	2011.0	0.0	0.0	27	302.8	1965.4
O	1923.4	2047.4	1827.3	0.0	0.0	199	265.9	1953.6
P	1798.8	1968.9	0.0	0.0	0.0	176	180.6	1809.8
TOTAL	1872.7	2020.8	1870.5	0.0	0.0	405	232.5	1905.9

"B"- CARCASE DE MASCULI NECASTRAȚI CU VÂRSTA DE 24 DE LUNI ȘI MAI MULT (TAURI)								
CONFORMAȚIE	PREȚ MEDIU (RON / 100 kg)					NUMĂR CARCASE	TOTAL	
	GRĂSIME						GREUTATE MEDIE	PREȚ MEDIU (RON / 100 kg)
	1	2	3	4	5			
E	0.0	0.0	0.0	0.0	0.0	0	0.0	0.0
U	0.0	0.0	0.0	0.0	0.0	0	0.0	0.0
R	1956.6	1773.0	1892.3	0.0	0.0	19	366.4	1831.0
O	1863.2	1879.3	2315.0	0.0	0.0	74	300.2	1877.7
P	1698.2	1908.5	0.0	0.0	0.0	58	196.2	1713.8
TOTAL	1788.3	1854.7	1987.5	0.0	0.0	151	268.6	1823.7

"C"- CARCASE DE MASCULI CASTRAȚI CU VÂRSTA DE 12 LUNI ȘI MAI MULT (BOI)								
CONFORMAȚIE	PREȚ MEDIU (RON / 100 kg)					NUMĂR CARCASE	TOTAL	
	GRĂSIME						GREUTATE MEDIE	PREȚ MEDIU (RON / 100 kg)
	1	2	3	4	5			
E	0.0	0.0	0.0	0.0	0.0	0	0.0	0.0
U	0.0	0.0	0.0	0.0	0.0	0	0.0	0.0
R	0.0	1860.2	1902.5	0.0	0.0	8	459.6	1883.9
O	0.0	1566.6	1811.0	0.0	0.0	3	355.4	1657.8
P	0.0	0.0	0.0	0.0	0.0	0	0.0	0.0
TOTAL	0.0	1774.3	1887.7	0.0	0.0	11	431.2	1833.1

"D"- CARCASE DE FEMELE CARE AU FĂTAT (VACI)								
CONFORMAȚIE	PREȚ MEDIU (RON / 100 kg)					NUMĂR CARCASE	TOTAL	
	GRĂSIME						GREUTATE MEDIE	PREȚ MEDIU (RON / 100 kg)
	1	2	3	4	5			
E	0.0	0.0	0.0	0.0	0.0	0	0.0	0.0
U	0.0	0.0	0.0	0.0	0.0	0	0.0	0.0
R	1675.8	1696.6	1723.8	2021.2	0.0	68	371.4	1763.7
O	1675.4	1673.2	1713.5	1774.0	0.0	931	270.7	1683.0
P	1581.3	1630.9	1715.0	1692.4	0.0	1258	200.8	1595.0
TOTAL	1614.8	1662.9	1714.8	1880.4	0.0	2257	234.8	1644.9

"E"- CARCASE ALE ALTOR BOVINE FEMELE CU VÂRSTA DE 12 LUNI ȘI MAI MULT (VITELE)								
CONFORMAȚIE	PREȚ MEDIU (RON / 100 kg)					NUMĂR CARCASE	TOTAL	
	GRĂSIME						GREUTATE MEDIE	PREȚ MEDIU (RON / 100 kg)
	1	2	3	4	5			
E	0.0	0.0	0.0	0.0	0.0	0	0.0	0.0
U	0.0	0.0	0.0	0.0	0.0	0	0.0	0.0
R	1775.0	2042.2	1756.7	1909.0	0.0	11	307.7	1841.1
O	1836.3	1864.0	1969.7	2411.0	0.0	124	243.6	1865.3
P	1673.2	1779.4	2198.9	0.0	0.0	128	178.9	1697.6
TOTAL	1746.2	1857.2	1960.5	2175.1	0.0	263	214.8	1795.9

"Z"- CARCASE DE BOVINE CU VÂRSTA CUPRINSĂ ÎNTRE 8 LUNI ȘI MAI PUȚIN DE 12 LUNI (TINERET BOVIN)								
CONFORMAȚIE	PREȚ MEDIU (RON / 100 kg)					NUMĂR CARCASE	TOTAL	
	GRĂSIME						GREUTATE MEDIE	PREȚ MEDIU (RON / 100 kg)
	1	2	3	4	5			
E	0.0	0.0	0.0	0.0	0.0	0	0.0	0.0
U	0.0	0.0	0.0	0.0	0.0	0	0.0	0.0
R	1661.9	0.0	0.0	0.0	0.0	2	164.5	1661.9
O	1831.8	1928.6	0.0	0.0	0.0	51	191.8	1846.4
P	1794.9	2009.5	0.0	0.0	0.0	156	159.6	1798.7
TOTAL	1802.9	1947.4	0.0	0.0	0.0	209	167.5	1810.8

TOATE CATEGORIILE								
CONFORMAȚIE	PREȚ MEDIU (RON / 100 kg)					NUMĂR CARCASE	TOTAL	
	GRĂSIME						GREUTATE MEDIE	PREȚ MEDIU (RON / 100 kg)
	1	2	3	4	5			
E	0.0	2111.0	0.0	0.0	0.0	1	614.8	2111.0
U	0.0	1778.8	0.0	0.0	0.0	2	335.2	1778.8
R	1877.3	1764.8	1798.8	2013.7	0.0	135	354.0	1822.1
O	1755.6	1752.0	1737.2	1816.5	0.0	1382	266.4	1752.8
P	1633.3	1660.6	1741.4	1692.4	0.0	1776	193.4	1640.4
TOTAL	1684.3	1732.7	1747.4	1899.0	0.0	3296	230.8	1706.7

Prețuri incluse în raportul național de prețuri pentru Comisia Europeană



**Raport prețuri de piață din România versus prețuri de piață comunitare
conform Art.7 Regulamentul de punere în aplicare (UE) 2017/1184 al Comisiei din 20 aprilie 2017**

Săptămâna: 48

din: 28/11/2022

până în: 04/12/2022

CATEGORIA	CLASA	PREȚ MEDIU			PREȚ RO /PREȚ COMUNITAR (%)
		ROMANIA		UE	
		RON / 100 kg	€ / 100 kg	€ / 100 kg	
Z	U2	0.00	0.00	545.66	
Z	U3	0.00	0.00	535.04	
Z	R2	0.00	0.00	510.20	
Z	R3	0.00	0.00	518.79	
Z	O2	1928.58	391.49	457.66	-14.46
Z	O3	0.00	0.00	471.64	
Z		1928.60	391.49	496.40	-21.13
A	U2	1778.84	361.09	539.10	-33.02
A	U3	0.00	0.00	529.96	
A	R2	1949.43	395.72	508.84	-22.23
A	R3	2011.00	408.22	511.05	-20.12
A	O2	2047.41	415.61	464.60	-10.54
A	O3	1827.34	370.94	480.32	-22.77
A		1999.68	405.92	511.88	-20.70
B	R3	1892.30	384.12	464.85	-17.37
C	U2	0.00	0.00	504.40	
C	U3	0.00	0.00	496.47	
C	U4	0.00	0.00	489.40	
C	R3	1902.46	386.18	488.77	-20.99
C	R4	0.00	0.00	475.25	
C	O3	1811.00	367.62	469.84	-21.76
C	O4	0.00	0.00	459.62	
C		1878.55	381.33	477.66	-20.17
D	R3	1723.76	349.91	486.27	-28.04
D	R4	2021.18	410.28	438.77	-6.49
D	O2	1673.21	339.65	391.27	-13.19
D	O3	1713.46	347.82	421.30	-17.44
D	O4	1773.99	360.11	420.73	-14.41
D	P2	1630.86	331.05	359.96	-8.03
D	P3	1714.97	348.13	416.93	-16.50
D		1683.66	341.77	398.70	-14.28
E	U2	0.00	0.00	559.24	
E	U3	0.00	0.00	552.89	
E	U4	0.00	0.00	495.78	
E	R2	2042.17	414.54	502.49	-17.50
E	R3	1756.66	356.59	513.54	-30.56
E	R4	1909.00	387.51	487.98	-20.59
E	O2	1864.05	378.39	415.32	-8.89
E	O3	1969.69	399.83	451.41	-11.43
E	O4	2411.00	489.41	460.84	6.20
E		1924.16	390.59	507.35	-23.01
TOATE CATEGORIILE		1817.46	368.93	467.25	-21.04

CATEGORII ȘI CLASE DE REFERINȚĂ ÎN UE27: ZR3, AR3, CR3, DO3 ȘI ER3



CARCASE DE CARCASE DE BOVINE CU VÂRSTA DE 8 LUNI SAU MAI MULT LA INTRAREA ÎN ABATOR
CONFORM ART.7 REGULAMENTUL DE PUNERE ÎN APLICARE (UE) 2017/1184 AL COMISIEI DIN 20 APRILIE 2017

Cotații naționale (RON / 100 kg)	SĂPT 48/2022	VARIAȚIE		
		1 SĂPT	1 AN	Medie 5 ani (17 - 21)
Tineret Bovin „Z”	1,928.60	-4.99%	30.26%	45.81%
Tăurași „A”	1,999.68	2.00%	32.63%	47.28%
Vaci „D”	1,683.66	0.90%	31.09%	53.67%
Vițele „E”	1,924.16	0.99%	31.22%	51.86%

Prețuri medii europene (€ / 100 kg)	SĂPT 48/2022				VARIAȚIE							
					1 SĂPT				1 AN			
	Z	A	D	E	Z	A	D	E	Z	A	D	E
UE27	496.40	511.88	398.70	507.35	0.00%	0.05%	-0.43%	-0.21%	20.25%	16.42%	16.41%	18.84%
Franța	(*)	536.59	491.17	547.59	(*)	0.51%	-0.62%	-0.33%	(*)	22.48%	31.61%	22.71%
Germania	445.34	522.59	394.91	485.80	0.75%	-0.48%	-1.98%	-1.33%	21.43%	10.92%	12.53%	15.61%
Italia	534.55	545.25	348.35	576.00	-4.04%	-0.64%	1.26%	-1.77%	5.96%	17.13%	18.57%	18.50%
Țările de Jos	442.15	508.84	424.87	383.32	0.00%	0.18%	-0.38%	2.51%	17.56%	21.59%	12.95%	1.49%
Polonia	436.10	475.82	406.71	474.63	-6.98%	-0.30%	-2.55%	-0.05%	12.47%	8.99%	9.94%	15.64%
România	391.49	405.92	341.77	390.59	-4.90%	2.09%	0.99%	1.09%	30.87%	33.17%	31.49%	31.94%
Ungaria	(*)	197.61	183.29	163.20	(*)	-4.32%	13.62%	-11.10%	(*)	29.16%	0.59%	-8.09%

(*) date nedisponibile

PREȚ MEDIU PONDERAT LA INTRAREA ÎN ABATOR - CARCASE DE TINERET BOVIN (Z)

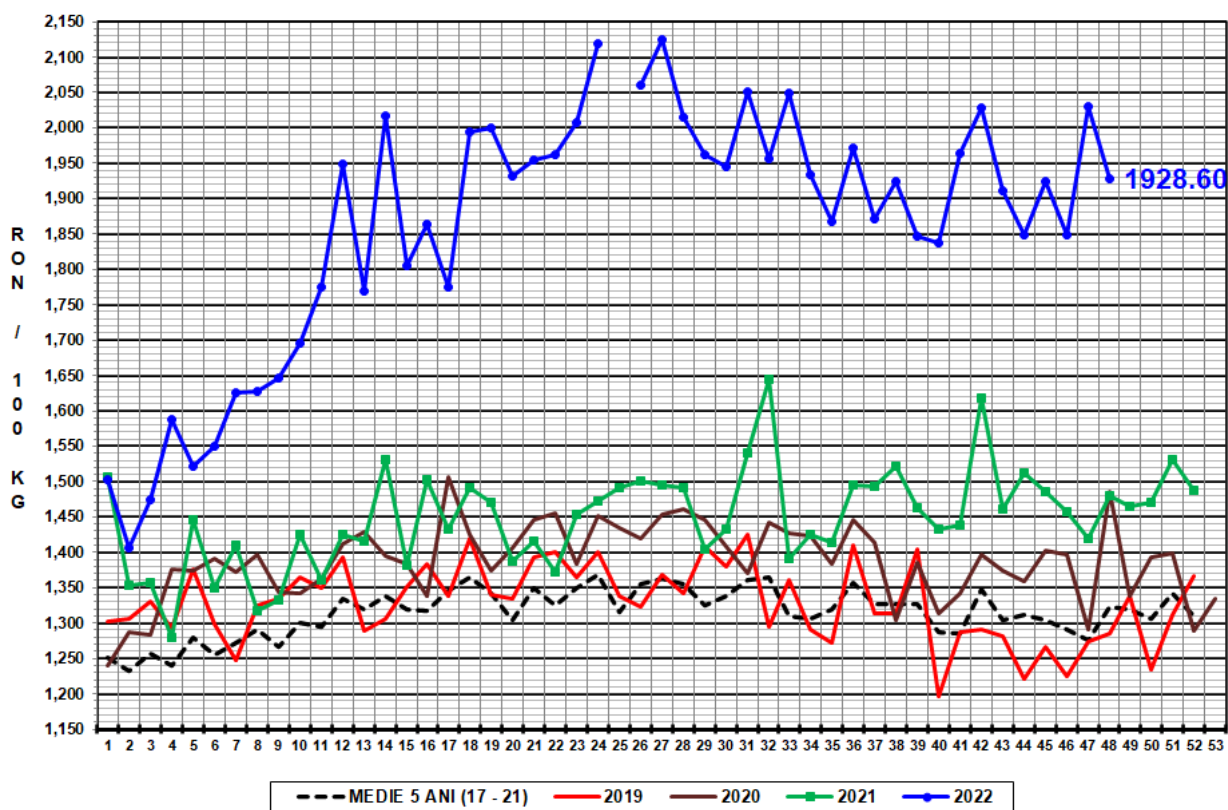

PREȚ MEDIU PONDERAT LA INTRAREA ÎN ABATOR - CARCASE DE TĂURAȘI (A)

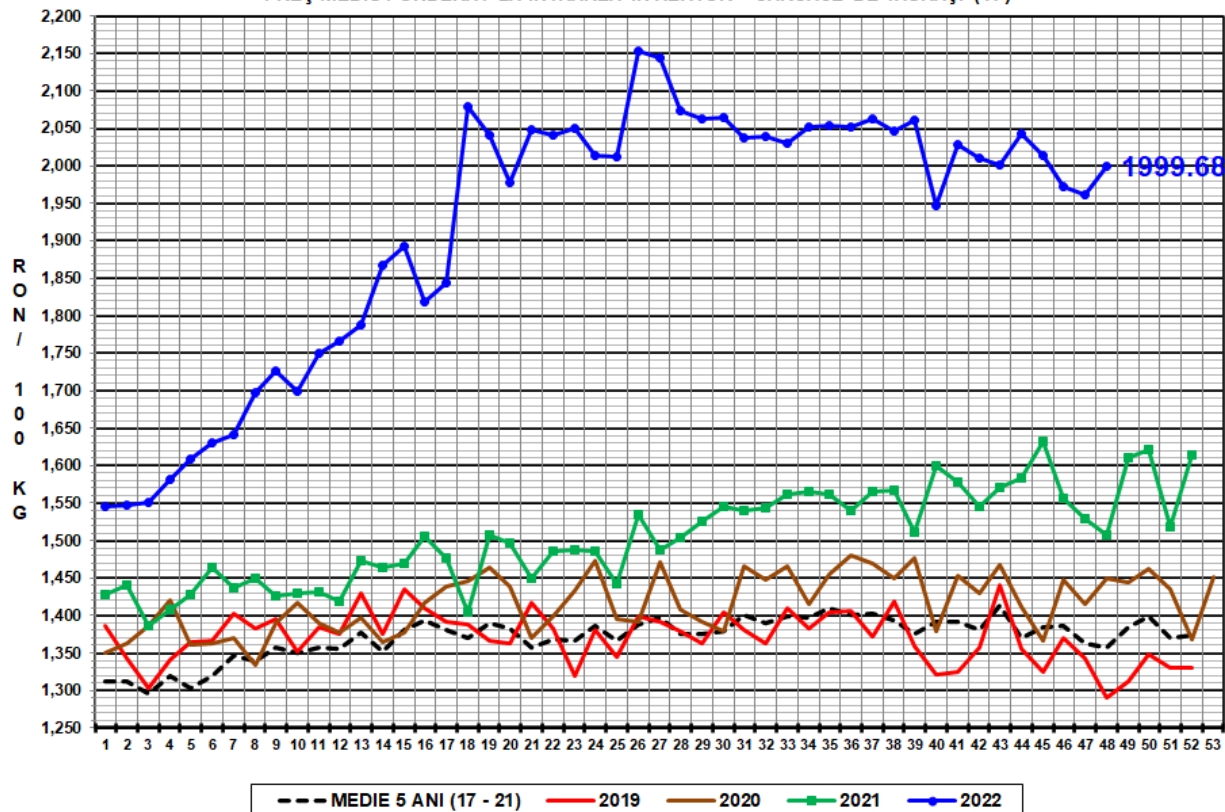



PREȚ MEDIU PONDERAT LA INTRAREA ÎN ABATOR - CARCASE DE VACI (D)

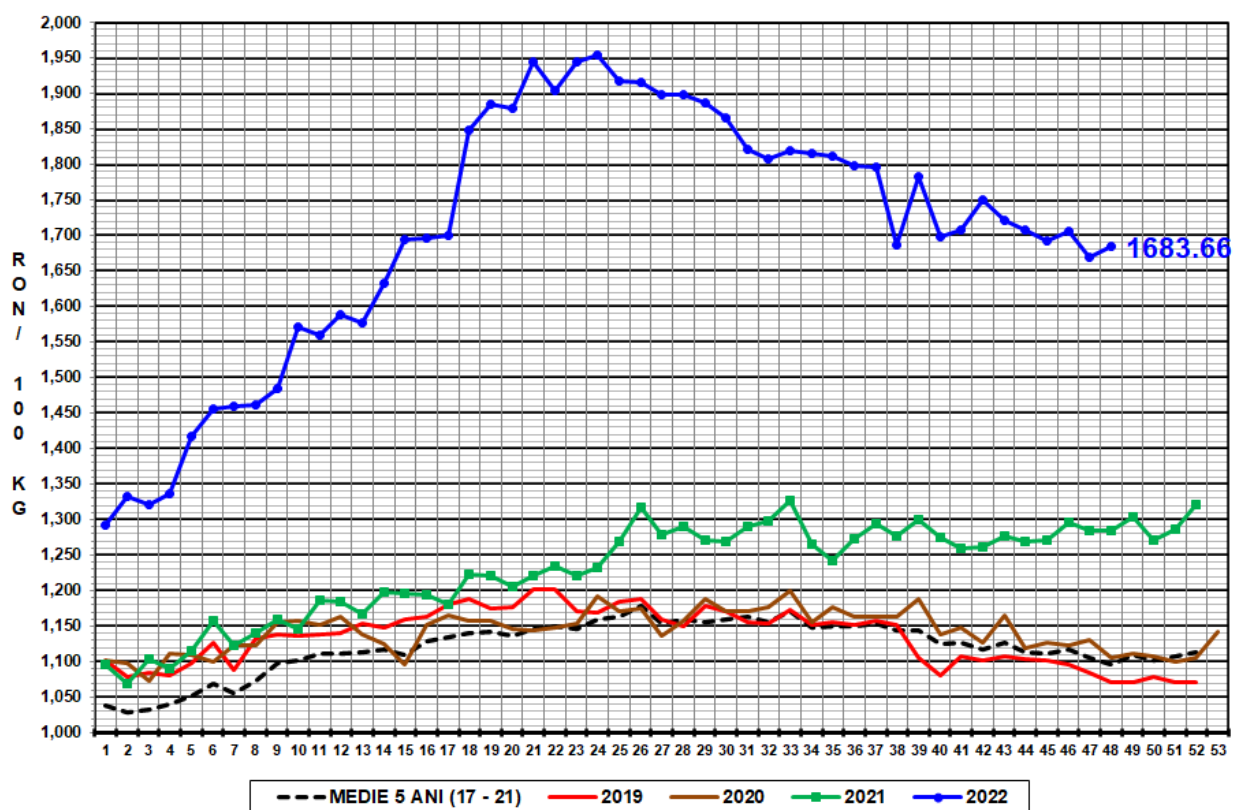

PREȚ MEDIU PONDERAT LA INTRAREA ÎN ABATOR - CARCASE DE VIȚELE (E)

