



Prețul de piață al bovinelor la intrarea în abator

Săptămâna 47 (21 – 27 noiembrie 2022)

SITUAȚIA CARCASELOR DE BOVINE CLASIFICATE ÎN FUNCȚIE DE PROVENIENȚA BOVINELOR SACRIFICATE
ÎN SĂPTĂMÂNA 21 - 27 NOIEMBRIE 2022

PROVENIENȚĂ BOVINE SACRIFICATE		BOVINE						PREȚ FEZABIL CATEGORIILE:				
		CU VÂRSTA:				TOTAL		A, B, C, D, E, Z				
		DE 8 LUNI SAU MAI MULT (A, B, C, D, E, Z)		MAI MICĂ DE 8 LUNI (V)				TOATE CLASELE		CLASELE CONFORM ART 7, REG (UE) 2017/1184		
		NUMĂR	%	NUMĂR	%	NUMĂR	%	NUMĂR	%	NUMĂR	%	
CUMPĂRATE		2,254	49.7	82	1.8	2,336	51.5	2,134	47.1	762	16.8	
CRESCUTE	DE ABATOR ÎN FERMA PROPRIE	251	5.5	15	0.3	266	5.9	248	5.5	95	2.1	
	ÎN NUMELE ABATORULUI	0	0.0	0	0.0	0	0.0	0	0.0	0	0.0	
PRESTĂRI SERVICII	PRODUCĂTORI	172	3.8	5	0.1	177	3.9	166	3.7	131	2.9	
	COMERCIANȚI, ȘI SAU MIJLOCITORI CARE TRIMIT ANUAL ÎN VEDEREA SACRIFICĂRII	<10,000 BOVINE	143	3.2	1	0.0	144	3.2	132	2.9	52	1.1
		≥10,000 BOVINE	1,476	32.6	133	2.9	1,609	35.5	1,470	32.4	207	4.6
TOTAL		4,296	94.8	236	5.2	4,532	100.0	4,150	91.6	1,247	27.5	

3,604 Carcase incluse în rapoartele naționale de prețuri de piață pentru carcasele de bovine cu vârsta de 8 luni sau mai mult
79.5% din total carcase clasificate

969 Carcase incluse în raportul național de prețuri de piață pentru Comisia Europeană
21.4% din total carcase clasificate

Factor general de ajustare pentru cheltuielile de transport a prețurilor raportate: 0.11 RON/kg carcasă caldă-2%

N.B. Prețurile medii ponderate săptămânale au fost calculate după cum urmează:

1. În toate cazurile de la paginile 2 și 3, precum și în cazul „per combinație categorie, clasă de conformație și grad de acoperire cu grăsime” de la pagina 4, au fost aplicate ponderi „real time”, care constau în greutatea individuale în viu, sau în carcasă ale bovinelor. Prețul mediu ponderat săptămânal (în viu sau în carcasă) este egal cu suma produselor dintre prețul individual (în viu sau în carcasă) și greutatea individuală (în viu sau în carcasă) împărțită la suma ponderilor (greutățile în viu sau în carcasă).

2. În cazul „per categorie” de la paginile 4 - 7, au fost aplicate de DG AGRI ponderi bazate pe „cifrele istorice” comunicate de statele membre privind distribuția în clasele SEUROP.

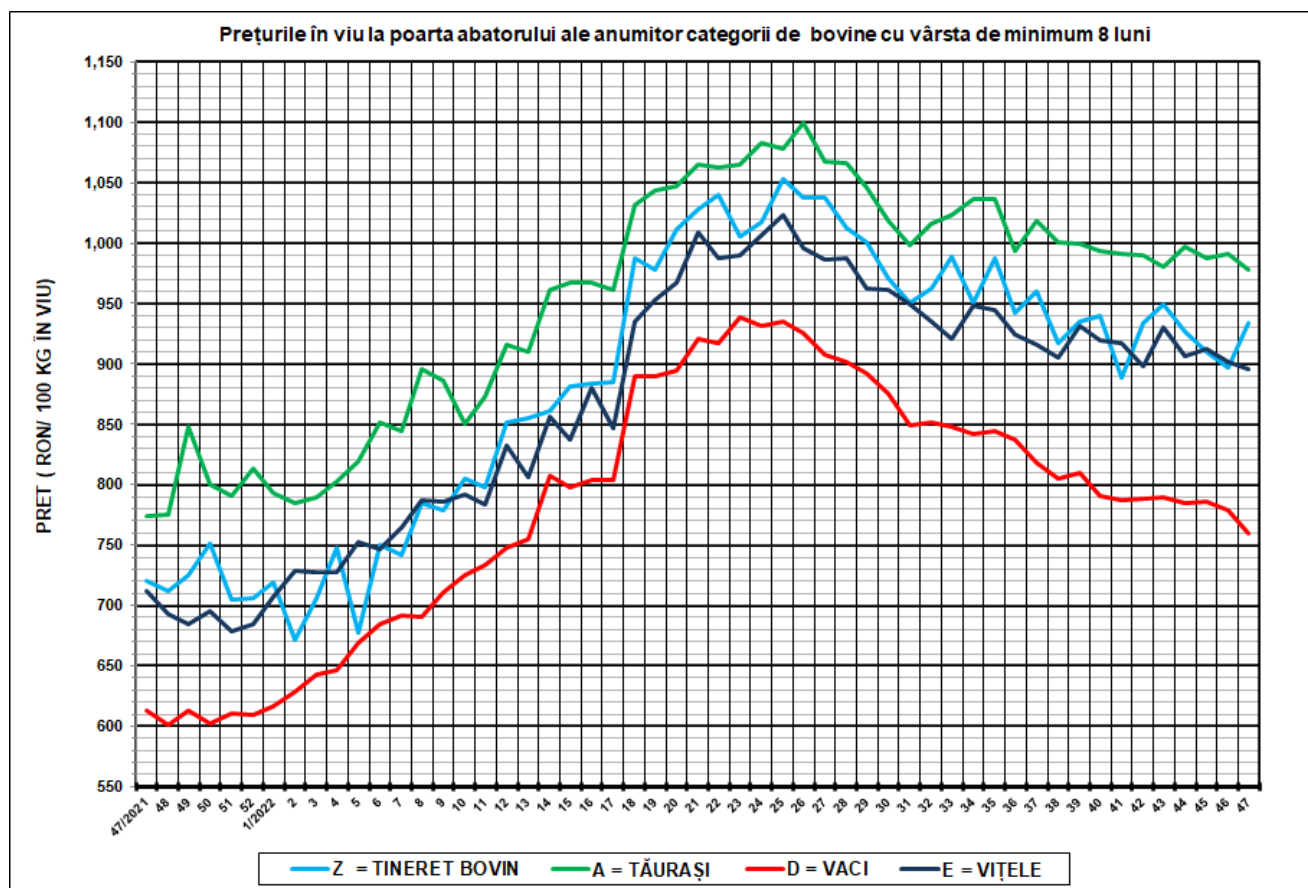

SĂPT 47 / 2022					
CATEGORIA	NUMĂR	GREUTATE VIE (KG)	PREȚ ÎN VIU (RON / 100 KG)	VARIATIE PREȚ	
				1 SĂPT	1 AN
Z = TINERET BOVIN	161	324.43	934.27	4.10%	29.67%
A = TĂURAȘI	493	429.00	978.13	-1.29%	26.32%
D = VACI	2,393	511.29	759.83	-2.45%	24.01%
E = VIȚELE	296	436.50	896.11	-0.67%	25.80%



Raport național prețuri de piață carcase de bovine cu vârsta de 8 luni sau mai mult, la intrarea în abator conform grilei UE

Săptămâna: 47

din: 21/11/2022

până în 27/11/2022

"A"- CARCASE DE MASCULI NECASTRAȚI CU VÂRSTA CUPRINSĂ ÎNȚRE 12 LUNI ȘI MAI PUȚIN DE 24 DE LUNI (TĂURAȘI)								
CONFORMAȚIE	PREȚ MEDIU (RON / 100 kg)					TOTAL		
	GRĂSIMI					NUMĂR CARCASE	GREUTATE MEDIE	PREȚ MEDIU (RON / 100 kg)
	1	2	3	4	5			
E	0.0	0.0	0.0	0.0	0.0	0	0.0	0.0
U	0.0	0.0	0.0	0.0	0.0	0	0.0	0.0
R	1981.3	1915.3	1937.1	0.0	0.0	27	347.6	1948.1
O	1894.5	2004.3	1798.6	0.0	0.0	188	271.4	1933.0
P	1858.6	2043.6	0.0	0.0	0.0	278	172.9	1870.9
TOTAL	1879.0	1995.8	1864.6	0.0	0.0	493	220.1	1906.8

"B"- CARCASE DE MASCULI NECASTRAȚI CU VÂRSTA DE 24 DE LUNI ȘI MAI MULT (TAURI)								
CONFORMAȚIE	PREȚ MEDIU (RON / 100 kg)					TOTAL		
	GRĂSIMI					NUMĂR CARCASE	GREUTATE MEDIE	PREȚ MEDIU (RON / 100 kg)
	1	2	3	4	5			
E	0.0	0.0	0.0	0.0	0.0	0	0.0	0.0
U	2007.0	0.0	0.0	0.0	0.0	1	436.9	2007.0
R	1728.5	1882.4	1906.1	1811.0	0.0	23	355.6	1831.1
O	1881.2	1884.9	1843.7	1911.0	0.0	90	297.3	1878.3
P	1655.7	1835.7	0.0	0.0	0.0	128	169.9	1677.0
TOTAL	1747.2	1876.5	1866.2	1848.1	0.0	242	236.0	1795.9

"C"- CARCASE DE MASCULI CASTRAȚI CU VÂRSTA DE 12 LUNI ȘI MAI MULT (BOI)								
CONFORMAȚIE	PREȚ MEDIU (RON / 100 kg)					TOTAL		
	GRĂSIMI					NUMĂR CARCASE	GREUTATE MEDIE	PREȚ MEDIU (RON / 100 kg)
	1	2	3	4	5			
E	0.0	0.0	0.0	0.0	0.0	0	0.0	0.0
U	0.0	0.0	0.0	0.0	0.0	0	0.0	0.0
R	0.0	0.0	1945.8	0.0	0.0	4	460.6	1945.8
O	0.0	1950.8	1969.7	1908.0	0.0	7	380.8	1954.5
P	2196.8	0.0	0.0	0.0	0.0	8	203.6	2196.8
TOTAL	2196.8	1950.8	1956.8	1908.0	0.0	19	323.0	2016.2

"D"- CARCASE DE FEMELE CARE AU FĂTAT (VACI)								
CONFORMAȚIE	PREȚ MEDIU (RON / 100 kg)					TOTAL		
	GRĂSIMI					NUMĂR CARCASE	GREUTATE MEDIE	PREȚ MEDIU (RON / 100 kg)
	1	2	3	4	5			
E	0.0	0.0	0.0	0.0	0.0	0	0.0	0.0
U	0.0	0.0	0.0	0.0	0.0	0	0.0	0.0
R	1562.8	1723.8	1749.6	1714.8	0.0	86	356.2	1701.4
O	1666.9	1669.8	1648.6	1660.8	1511.0	932	270.6	1665.0
P	1601.1	1654.8	1729.6	1661.0	0.0	1375	206.2	1613.7
TOTAL	1620.0	1670.3	1674.2	1676.5	1511.0	2393	236.7	1641.3

"E"- CARCASE ALE ALTOR BOVINE FEMELE CU VÂRSTA DE 12 LUNI ȘI MAI MULT (VIȚELE)								
CONFORMAȚIE	PREȚ MEDIU (RON / 100 kg)					TOTAL		
	GRĂSIMI					NUMĂR CARCASE	GREUTATE MEDIE	PREȚ MEDIU (RON / 100 kg)
	1	2	3	4	5			
E	0.0	0.0	0.0	0.0	0.0	0	0.0	0.0
U	0.0	0.0	0.0	0.0	0.0	0	0.0	0.0
R	1938.5	1741.8	1977.1	2008.0	0.0	19	278.9	1888.8
O	1787.1	1838.7	1960.9	2205.7	0.0	148	242.0	1850.2
P	1761.4	1673.6	2411.0	0.0	0.0	129	173.7	1763.2
TOTAL	1782.4	1815.8	1976.6	2151.1	0.0	296	214.6	1822.7

"Z"- CARCASE DE BOVINE CU VÂRSTA CUPRINSĂ ÎNȚRE 8 LUNI ȘI MAI PUȚIN DE 12 LUNI (TINERET BOVIN)								
CONFORMAȚIE	PREȚ MEDIU (RON / 100 kg)					TOTAL		
	GRĂSIMI					NUMĂR CARCASE	GREUTATE MEDIE	PREȚ MEDIU (RON / 100 kg)
	1	2	3	4	5			
E	0.0	0.0	0.0	0.0	0.0	0	0.0	0.0
U	0.0	0.0	0.0	0.0	0.0	0	0.0	0.0
R	0.0	0.0	0.0	0.0	0.0	0	0.0	0.0
O	1865.7	2030.0	0.0	0.0	0.0	43	179.4	1915.0
P	1840.7	1768.9	0.0	0.0	0.0	118	156.9	1837.5
TOTAL	1846.6	1961.2	0.0	0.0	0.0	161	162.9	1860.3

TOATE CATEGORIILE								
CONFORMAȚIE	PREȚ MEDIU (RON / 100 kg)					TOTAL		
	GRĂSIMI					NUMĂR CARCASE	GREUTATE MEDIE	PREȚ MEDIU (RON / 100 kg)
	1	2	3	4	5			
E	0.0	0.0	0.0	0.0	0.0	0	0.0	0.0
U	2007.0	0.0	0.0	0.0	0.0	1	436.9	2007.0
R	1775.4	1777.1	1830.0	1761.3	0.0	159	348.0	1788.5
O	1744.5	1746.6	1714.7	1753.0	1511.0	1408	267.2	1741.3
P	1664.8	1687.6	1750.4	1661.0	0.0	2036	194.5	1669.7
TOTAL	1693.6	1735.6	1739.8	1753.6	1511.0	3604	229.7	1710.4

Prețuri incluse în raportul național de prețuri pentru Comisia Europeană



**Raport prețuri de piață din România versus prețuri de piață comunitare
conform Art.7 Regulamentul de punere în aplicare (UE) 2017/1184 al Comisiei din 20 aprilie 2017**

Săptămâna: 47

din: 21/11/2022

până în: 27/11/2022

CATEGORIA	CLASA	PREȚ MEDIU			PREȚ RO /PREȚ COMUNITAR (%)
		ROMANIA		UE	
		RON / 100 kg	€ / 100 kg	€ / 100 kg	
Z	U2	0.00	0.00	544.75	
Z	U3	0.00	0.00	528.53	
Z	R2	0.00	0.00	506.46	
Z	R3	0.00	0.00	517.78	
Z	O2	2029.97	411.67	462.73	-11.03
Z	O3	0.00	0.00	471.61	
Z		2029.94	411.66	496.39	-17.07
A	U2	0.00	0.00	537.45	
A	U3	0.00	0.00	528.51	
A	R2	1915.28	388.41	510.33	-23.89
A	R3	1937.13	392.84	512.04	-23.28
A	O2	2004.34	406.47	463.69	-12.34
A	O3	1798.59	364.74	481.72	-24.28
A		1960.56	397.59	511.62	-22.29
B	R3	1906.15	386.56	463.24	-16.55
C	U2	0.00	0.00	491.13	
C	U3	0.00	0.00	488.03	
C	U4	0.00	0.00	477.86	
C	R3	1945.79	394.60	483.22	-18.34
C	R4	0.00	0.00	465.63	
C	O3	1969.68	399.44	465.11	-14.12
C	O4	1908.00	386.93	452.03	-14.40
C		1950.55	395.56	471.09	-16.03
D	R3	1749.56	354.80	488.57	-27.38
D	R4	1714.79	347.75	440.00	-20.97
D	O2	1669.78	338.62	394.12	-14.08
D	O3	1648.58	334.32	425.94	-21.51
D	O4	1660.83	336.81	405.33	-16.90
D	P2	1654.81	335.59	361.90	-7.27
D	P3	1729.60	350.75	419.16	-16.32
D		1668.68	338.40	400.40	-15.48
E	U2	0.00	0.00	575.90	
E	U3	0.00	0.00	552.39	
E	U4	0.00	0.00	495.45	
E	R2	1741.78	353.22	505.00	-30.06
E	R3	1977.10	400.95	513.34	-21.89
E	R4	2008.00	407.21	484.65	-15.98
E	O2	1838.68	372.87	418.66	-10.94
E	O3	1960.88	397.66	450.82	-11.79
E	O4	2205.65	447.29	457.87	-2.31
E		1905.23	386.37	508.41	-24.00
TOATE CATEGORIILE		1835.45	372.22	467.57	-20.39

CATEGORII ȘI CLASE DE REFERINȚĂ ÎN UE27: ZR3, AR3, CR3, DO3 ȘI ER3



CARCASE DE CARCASE DE BOVINE CU VÂRSTA DE 8 LUNI SAU MAI MULT LA INTRAREA ÎN ABATOR
CONFORM ART.7 REGULAMENTUL DE PUNERE ÎN APLICARE (UE) 2017/1184 AL COMISIEI DIN 20 APRILIE 2017

Cotații naționale (RON / 100 kg)	SĂPT 47/2022	VARIAȚIE		
		1 SĂPT	1 AN	Medie 5 ani (17 - 21)
Tineret Bovin „Z”	2,029.94	9.77%	42.95%	59.15%
Tăurași „A”	1,960.56	-0.64%	28.16%	43.92%
Vaci „D”	1,668.68	-2.18%	29.95%	50.89%
Vițele „E”	1,905.23	0.57%	30.47%	50.68%

Prețuri medii europene (€ / 100 kg)	SĂPT 47/2022				VARIAȚIE							
					1 SĂPT				1 AN			
	Z	A	D	E	Z	A	D	E	Z	A	D	E
UE27	496.39	511.62	400.40	508.41	0.88%	0.35%	-0.65%	0.56%	21.51%	17.25%	17.49%	19.20%
Franța	(*)	533.85	494.23	549.42	(*)	0.40%	-0.67%	-0.10%	(*)	22.52%	32.64%	23.36%
Germania	442.03	525.13	402.89	492.37	1.73%	-0.10%	-1.31%	-0.85%	17.70%	11.91%	13.02%	15.70%
Italia	557.08	548.77	344.01	586.39	4.48%	1.58%	1.30%	3.53%	19.63%	18.42%	16.59%	21.73%
Țările de Jos	442.15	507.90	426.49	373.92	0.48%	22.25%	-0.16%	-2.77%	17.56%	24.16%	15.15%	9.66%
Polonia	468.82	477.24	417.35	474.87	5.54%	-0.93%	-1.56%	-1.13%	12.40%	11.58%	17.89%	17.79%
România	411.66	397.59	338.40	386.37	9.52%	-0.86%	-2.40%	0.34%	43.46%	28.52%	30.18%	30.99%
Ungaria	(*)	206.54	161.32	183.57	(*)	25.16%	0.84%	-1.10%	(*)	14.94%	-9.32%	2.22%

(*) date nedisponibile



PREȚ MEDIU PONDERAT LA INTRAREA ÎN ABATOR - CARCASE DE TINERET BOVIN (Z)

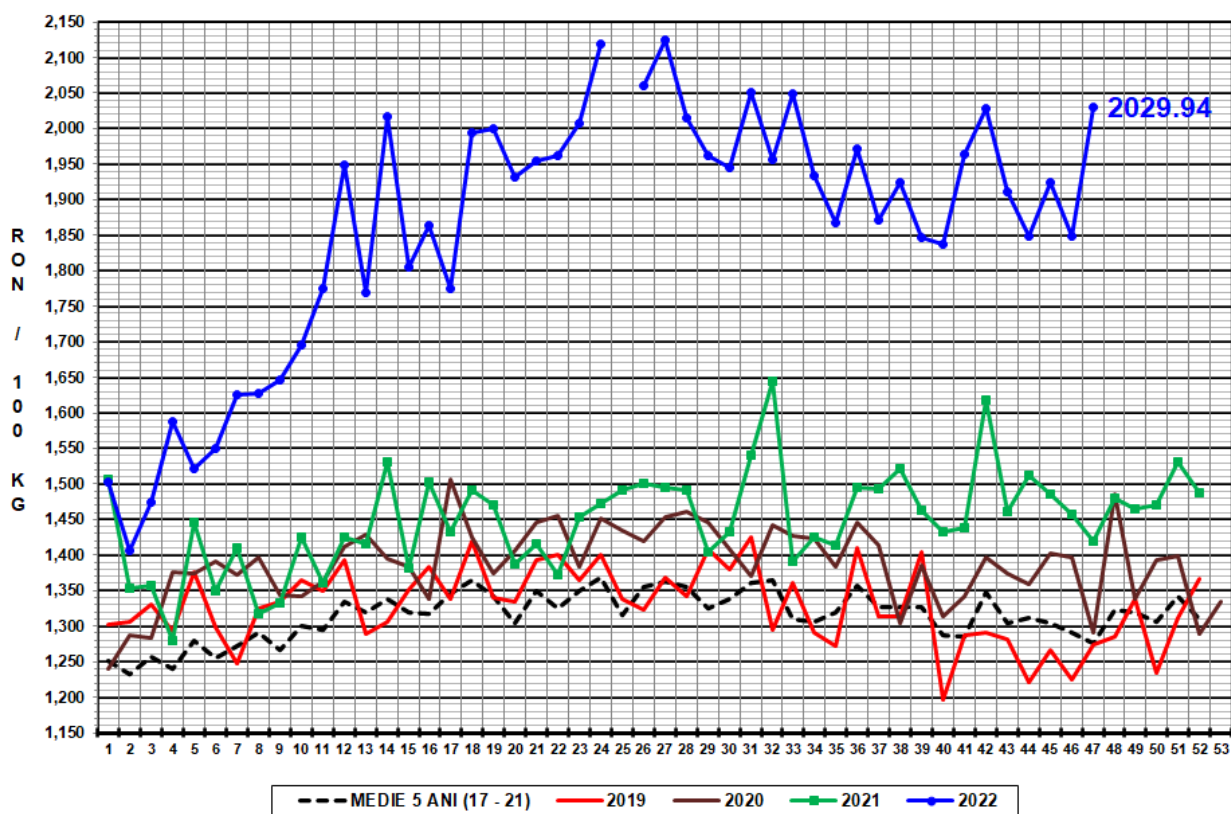

PREȚ MEDIU PONDERAT LA INTRAREA ÎN ABATOR - CARCASE DE TĂURAȘI (A)

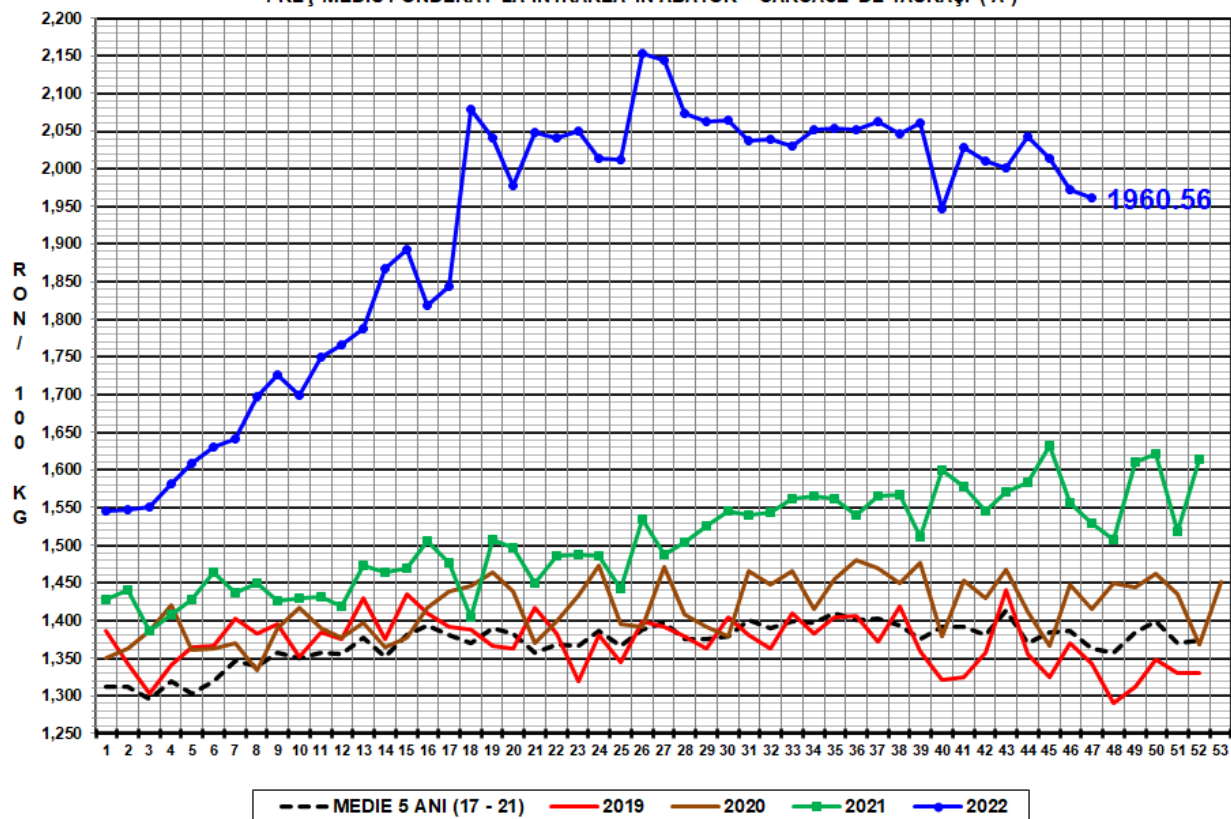

PREȚ MEDIU PONDERAT LA INTRAREA ÎN ABATOR - CARCASE DE VACI (D)

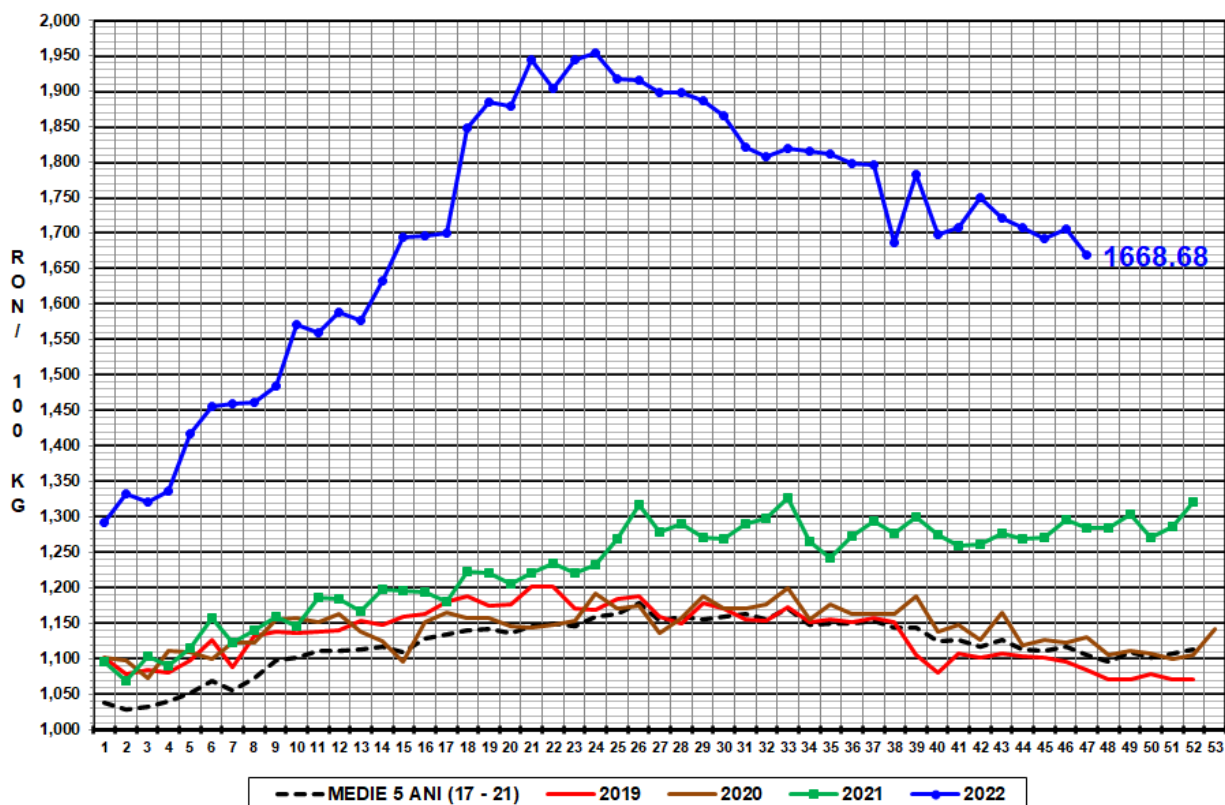

PREȚ MEDIU PONDERAT LA INTRAREA ÎN ABATOR - CARCASE DE VIȚELE (E)

