



Prețul de piață al bovinelor la intrarea în abator

Săptămâna 46 (14 – 20 noiembrie 2022)

SITUAȚIA CARCASELOR DE BOVINE CLASIFICATE ÎN FUNCȚIE DE PROVENIENȚA BOVINELOR SACRIFICATE
ÎN SĂPTĂMÂNA 14 - 20 NOIEMBRIE 2022

PROVENIENȚĂ BOVINE SACRIFICATE		BOVINE						PREȚ FEZABIL CATEGORIILE:				
		CU VÂRSTA:				TOTAL		A, B, C, D, E, Z				
		DE 8 LUNI SAU MAI MULT (A, B, C, D, E, Z)		MAI MICĂ DE 8 LUNI (V)				TOATE CLASELE		CLASELE CONFORM ART 7, REG (UE) 2017/1184		
		NUMĂR	%	NUMĂR	%	NUMĂR	%	NUMĂR	%	NUMĂR	%	
CUMPĂRATE		2,204	48.1	95	2.1	2,299	50.2	2,019	44.1	766	16.7	
CRESCUTE	DE ABATOR ÎN FERMA PROPRIE	197	4.3	9	0.2	206	4.5	190	4.1	51	1.1	
	ÎN NUMELE ABATORULUI	0	0.0	0	0.0	0	0.0	0	0.0	0	0.0	
PRESTĂRI SERVICII	PRODUCĂTORI	190	4.1	6	0.1	196	4.3	188	4.1	145	3.2	
	COMERCIANȚI, ȘI/SAU MIJLOCITORI CARE TRIMIT ANUAL ÎN VEDEREA SACRIFICĂRII	<10,000 BOVINE	209	4.6	1	0.0	210	4.6	193	4.2	64	1.4
	≥10,000 BOVINE	1,592	34.7	79	1.7	1,671	36.5	1,584	34.6	252	5.5	
TOTAL		4,392	95.9	190	4.1	4,582	100.0	4,174	91.1	1,278	27.9	

3,603 Carcase incluse în rapoartele naționale de prețuri de piață pentru carcasele de bovine cu vârsta de 8 luni sau mai mult
78.7% din total carcase clasificate

1,018 Carcase incluse în raportul național de prețuri de piață pentru Comisia Europeană
22.2% din total carcase clasificate

Factor general de ajustare pentru cheltuielile de transport a prețurilor raportate: 0.11 RON/kg carcasă caldă-2%

N.B. Prețurile medii ponderate săptămânale au fost calculate după cum urmează:

1. În toate cazurile de la paginile 2 și 3, precum și în cazul „per combinație categorie, clasă de conformație și grad de acoperire cu grăsime” de la pagina 4, au fost aplicate ponderi „real time”, care constau în greutatea individuală în viu, sau în carcasă ale bovinelor. Prețul mediu ponderat săptămânal (în viu sau în carcasă) este egal cu suma produselor dintre prețul individual (în viu sau în carcasă) și greutatea individuală (în viu sau în carcasă) împărțită la suma ponderilor (greutățile în viu sau în carcasă).

2. În cazul „per categorie” de la paginile 4 - 7, au fost aplicate de DG AGRI ponderi bazate pe „cifrele istorice” comunicate de statele membre privind distribuția în clasele SEUROP.

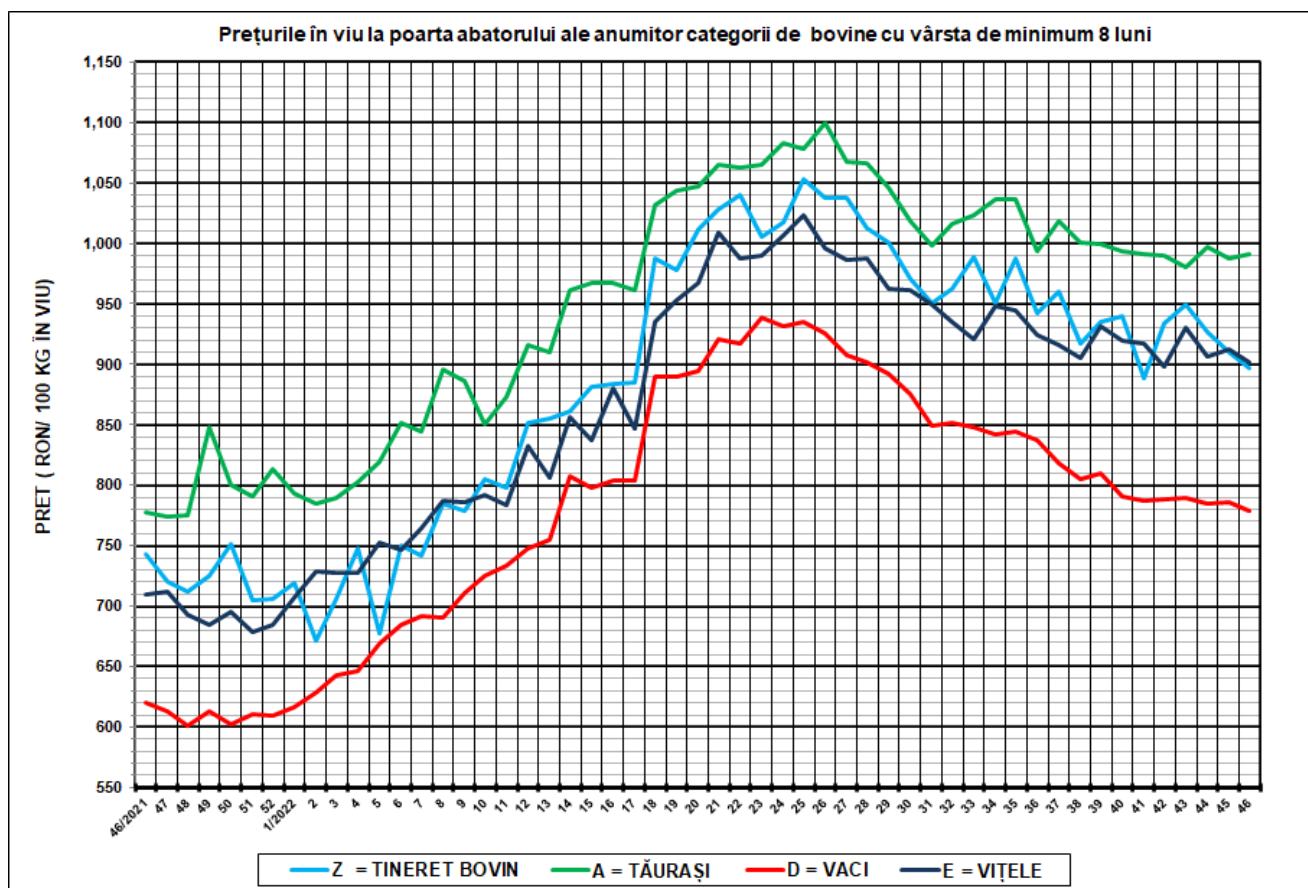

SĂPT 46 / 2022					
CATEGORIA	NUMĂR	GREUTATE VIE (KG)	PREȚ ÎN VIU (RON / 100 KG)	VARIAȚIE PREȚ	
				1 SĂPT	1 AN
Z = TINERET BOVIN	149	353.97	897.45	-1.37%	20.79%
A = TĂURAȘI	471	478.86	990.96	0.39%	27.48%
D = VACI	2,451	507.81	778.94	-0.90%	25.51%
E = VIȚELE	331	444.05	902.16	-1.11%	27.22%



Raport național prețuri de piață carcase de bovine cu vârsta de 8 luni sau mai mult, la intrarea în abator conform grilei UE

Săptămâna: 46

din: 14/11/2022

până în 20/11/2022

"A"- CARCASE DE MASCULI NECASTRAȚI CU VÂRSTA CUPRINSĂ ÎNȚRE 12 LUNI ȘI MAI PUȚIN DE 24 DE LUNI (TĂURAȘI)								
CONFORMAȚIE	PREȚ MEDIU (RON / 100 kg)					NUMĂR CARCASE	TOTAL	
	GRĂSIME						GREUTATE MEDIE	PREȚ MEDIU (RON / 100 kg)
	1	2	3	4	5			
E	0.0	0.0	0.0	0.0	0.0	0	0.0	0.0
U	0.0	0.0	0.0	0.0	0.0	0	0.0	0.0
R	1975.4	1972.5	1893.2	1768.0	0.0	36	334.8	1964.5
O	1949.6	1953.8	2172.2	0.0	0.0	257	264.5	1961.6
P	1889.2	1918.1	0.0	0.0	0.0	178	197.6	1890.1
TOTAL	1928.0	1954.8	2129.3	1768.0	0.0	471	244.6	1940.0

"B"- CARCASE DE MASCULI NECASTRAȚI CU VÂRSTA DE 24 DE LUNI ȘI MAI MULT (TAURI)								
CONFORMAȚIE	PREȚ MEDIU (RON / 100 kg)					NUMĂR CARCASE	TOTAL	
	GRĂSIME						GREUTATE MEDIE	PREȚ MEDIU (RON / 100 kg)
	1	2	3	4	5			
E	0.0	0.0	0.0	0.0	0.0	0	0.0	0.0
U	1731.0	0.0	0.0	0.0	0.0	1	397.7	1731.0
R	1864.2	1769.7	0.0	0.0	0.0	19	366.1	1831.4
O	1804.5	1841.7	1971.5	1911.0	0.0	94	290.0	1830.2
P	1770.0	1874.0	1812.0	0.0	0.0	69	219.8	1790.6
TOTAL	1799.0	1836.9	1933.7	1911.0	0.0	183	272.0	1817.5

"C"- CARCASE DE MASCULI CASTRAȚI CU VÂRSTA DE 12 LUNI ȘI MAI MULT (BOI)								
CONFORMAȚIE	PREȚ MEDIU (RON / 100 kg)					NUMĂR CARCASE	TOTAL	
	GRĂSIME						GREUTATE MEDIE	PREȚ MEDIU (RON / 100 kg)
	1	2	3	4	5			
E	0.0	0.0	0.0	0.0	0.0	0	0.0	0.0
U	0.0	0.0	0.0	0.0	0.0	0	0.0	0.0
R	0.0	0.0	1980.6	1946.0	0.0	8	406.6	1971.0
O	0.0	1839.6	1912.0	0.0	0.0	9	335.8	1848.1
P	0.0	0.0	1812.0	0.0	0.0	1	180.3	1812.0
TOTAL	0.0	1839.6	1961.6	1946.0	0.0	18	358.6	1909.0

"D"- CARCASE DE FEMELE CARE AU FĂTAT (VACI)								
CONFORMAȚIE	PREȚ MEDIU (RON / 100 kg)					NUMĂR CARCASE	TOTAL	
	GRĂSIME						GREUTATE MEDIE	PREȚ MEDIU (RON / 100 kg)
	1	2	3	4	5			
E	0.0	0.0	0.0	0.0	0.0	0	0.0	0.0
U	0.0	0.0	0.0	0.0	0.0	0	0.0	0.0
R	1669.8	1730.6	1850.5	1709.1	0.0	88	357.2	1749.2
O	1643.4	1704.1	1742.2	1669.7	0.0	1051	268.8	1686.0
P	1653.5	1654.5	1729.1	0.0	0.0	1312	201.7	1655.8
TOTAL	1650.3	1695.0	1753.7	1687.8	0.0	2451	236.1	1675.6

"E"- CARCASE ALE ALTOR BOVINE FEMELE CU VÂRSTA DE 12 LUNI ȘI MAI MULT (VIȚELE)								
CONFORMAȚIE	PREȚ MEDIU (RON / 100 kg)					NUMĂR CARCASE	TOTAL	
	GRĂSIME						GREUTATE MEDIE	PREȚ MEDIU (RON / 100 kg)
	1	2	3	4	5			
E	0.0	0.0	0.0	0.0	0.0	0	0.0	0.0
U	0.0	0.0	0.0	0.0	0.0	0	0.0	0.0
R	1888.1	1774.3	0.0	2010.0	0.0	11	292.9	1844.3
O	1846.6	1832.9	2002.1	1965.2	0.0	174	243.2	1862.6
P	1804.3	1881.6	1861.0	0.0	0.0	146	180.5	1815.0
TOTAL	1825.9	1836.2	1995.0	1978.6	0.0	331	217.2	1844.3

"Z"- CARCASE DE BOVINE CU VÂRSTA CUPRINSĂ ÎNȚRE 8 LUNI ȘI MAI PUȚIN DE 12 LUNI (TINERET BOVIN)								
CONFORMAȚIE	PREȚ MEDIU (RON / 100 kg)					NUMĂR CARCASE	TOTAL	
	GRĂSIME						GREUTATE MEDIE	PREȚ MEDIU (RON / 100 kg)
	1	2	3	4	5			
E	0.0	0.0	0.0	0.0	0.0	0	0.0	0.0
U	0.0	0.0	0.0	0.0	0.0	0	0.0	0.0
R	1996.4	1765.5	0.0	0.0	0.0	6	237.7	1913.7
O	1789.8	1870.8	1753.0	0.0	0.0	54	183.2	1812.8
P	1788.7	1787.8	0.0	0.0	0.0	89	167.6	1788.7
TOTAL	1797.8	1841.6	1753.0	0.0	0.0	149	176.0	1804.6

TOATE CATEGORIILE								
CONFORMAȚIE	PREȚ MEDIU (RON / 100 kg)					NUMĂR CARCASE	TOTAL	
	GRĂSIME						GREUTATE MEDIE	PREȚ MEDIU (RON / 100 kg)
	1	2	3	4	5			
E	0.0	0.0	0.0	0.0	0.0	0	0.0	0.0
U	1731.0	0.0	0.0	0.0	0.0	1	397.7	1731.0
R	1881.2	1768.8	1883.0	1788.6	0.0	168	347.3	1825.1
O	1749.8	1758.8	1797.8	1752.2	0.0	1639	264.2	1759.6
P	1703.3	1689.2	1739.3	0.0	0.0	1795	198.6	1702.0
TOTAL	1727.4	1745.7	1803.1	1769.9	0.0	3603	235.4	1739.9

Prețuri incluse în raportul național de prețuri pentru Comisia Europeană



**Raport prețuri de piață din România versus prețuri de piață comunitare
conform Art.7 Regulamentul de punere în aplicare (UE) 2017/1184 al Comisiei din 20 aprilie 2017**

Săptămâna: 46

din: 14/11/2022

până în: 20/11/2022

CATEGORIA	CLASA	PREȚ MEDIU			PREȚ RO /PREȚ COMUNITAR (%)
		ROMANIA		UE	
		RON / 100 kg	€ / 100 kg	€ / 100 kg	
Z	U2	0.00	0.00	536.64	
Z	U3	0.00	0.00	525.20	
Z	R2	1765.47	358.85	508.28	-29.40
Z	R3	0.00	0.00	517.68	
Z	O2	1870.77	380.25	451.09	-15.70
Z	O3	1753.00	356.32	471.63	-24.45
Z		1849.30	375.89	492.07	-23.61
A	U2	0.00	0.00	534.31	
A	U3	0.00	0.00	524.73	
A	R2	1972.47	400.92	507.22	-20.96
A	R3	1893.17	384.81	510.26	-24.59
A	O2	1953.84	397.14	465.68	-14.72
A	O3	2172.17	441.52	484.20	-8.81
A		1973.09	401.05	509.85	-21.34
B	R3	0.00	0.00	468.00	
C	U2	0.00	0.00	483.41	
C	U3	0.00	0.00	485.04	
C	U4	0.00	0.00	472.93	
C	R3	1980.62	402.58	477.98	-15.77
C	R4	1946.03	395.55	457.39	-13.52
C	O3	1912.00	388.63	459.96	-15.51
C	O4	0.00	0.00	443.02	
C		1959.95	398.38	465.22	-14.37
D	R3	1850.45	376.12	490.25	-23.28
D	R4	1709.08	347.39	439.52	-20.96
D	O2	1704.08	346.37	399.08	-13.21
D	O3	1742.17	354.11	428.63	-17.39
D	O4	1669.72	339.39	407.11	-16.63
D	P2	1654.50	336.29	364.75	-7.80
D	P3	1729.09	351.46	421.85	-16.69
D		1705.84	346.73	403.03	-13.97
E	U2	0.00	0.00	555.54	
E	U3	0.00	0.00	547.12	
E	U4	0.00	0.00	495.78	
E	R2	1774.28	360.64	507.99	-29.01
E	R3	0.00	0.00	513.29	
E	R4	2010.00	408.55	483.64	-15.53
E	O2	1832.88	372.55	420.28	-11.36
E	O3	2002.09	406.95	451.84	-9.93
E	O4	1965.19	399.45	452.77	-11.78
E		1894.47	385.07	505.57	-23.83
TOATE CATEGORIILE		1798.88	365.64	466.97	-21.70

CATEGORII ȘI CLASE DE REFERINȚĂ ÎN UE27: ZR3, AR3, CR3, DO3 ȘI ER3



CARCASE DE CARCASE DE BOVINE CU VÂRSTA DE 8 LUNI SAU MAI MULT LA INTRAREA ÎN ABATOR
CONFORM ART.7 REGULAMENTUL DE PUNERE ÎN APLICARE (UE) 2017/1184 AL COMISIEI DIN 20 APRILIE 2017

Cotații naționale (RON / 100 kg)	SĂPT 46/2022	VARIAȚIE		
		1 SĂPT	1 AN	Medie 5 ani (17 - 21)
Tineret Bovin „Z”	1,849.30	-3.89%	26.92%	43.31%
Tăurași „A”	1,973.09	-2.05%	26.78%	42.26%
Vaci „D”	1,705.84	0.86%	31.60%	52.75%
Vițele „E”	1,894.47	-2.53%	23.73%	48.10%

Prețuri medii europene (€ / 100 kg)	SĂPT 46/2022				VARIAȚIE							
					1 SĂPT				1 AN			
	Z	A	D	E	Z	A	D	E	Z	A	D	E
UE27	492.07	509.85	403.03	505.57	0.77%	0.19%	-0.84%	-0.21%	24.35%	18.43%	18.81%	19.00%
Franța	(*)	531.72	497.55	549.95	(*)	0.23%	-0.59%	-0.17%	(*)	23.10%	34.05%	23.86%
Germania	434.50	525.66	408.24	496.60	2.18%	0.01%	-0.92%	0.25%	16.94%	13.86%	13.97%	16.98%
Italia	533.17	540.25	339.60	566.37	-2.50%	1.05%	-1.00%	-2.06%	12.79%	18.82%	16.83%	18.36%
Țările de Jos	440.05	415.47	427.16	384.58	-0.10%	-13.07%	1.01%	5.82%	17.96%	1.98%	14.61%	14.77%
Polonia	444.20	481.74	423.99	480.27	(*)	-0.74%	-0.41%	-0.49%	15.75%	12.77%	23.24%	17.72%
România	375.88	401.05	346.73	385.07	-4.39%	-2.57%	0.32%	-3.05%	27.68%	27.57%	32.05%	24.92%
Ungaria	(*)	165.02	159.98	185.62	(*)	-3.47%	-4.13%	-14.65%	(*)	-1.63%	-15.51%	4.83%

(*) date nedisponibile

PREȚ MEDIU PONDERAT LA INTRAREA ÎN ABATOR - CARCASE DE TINERET BOVIN (Z)

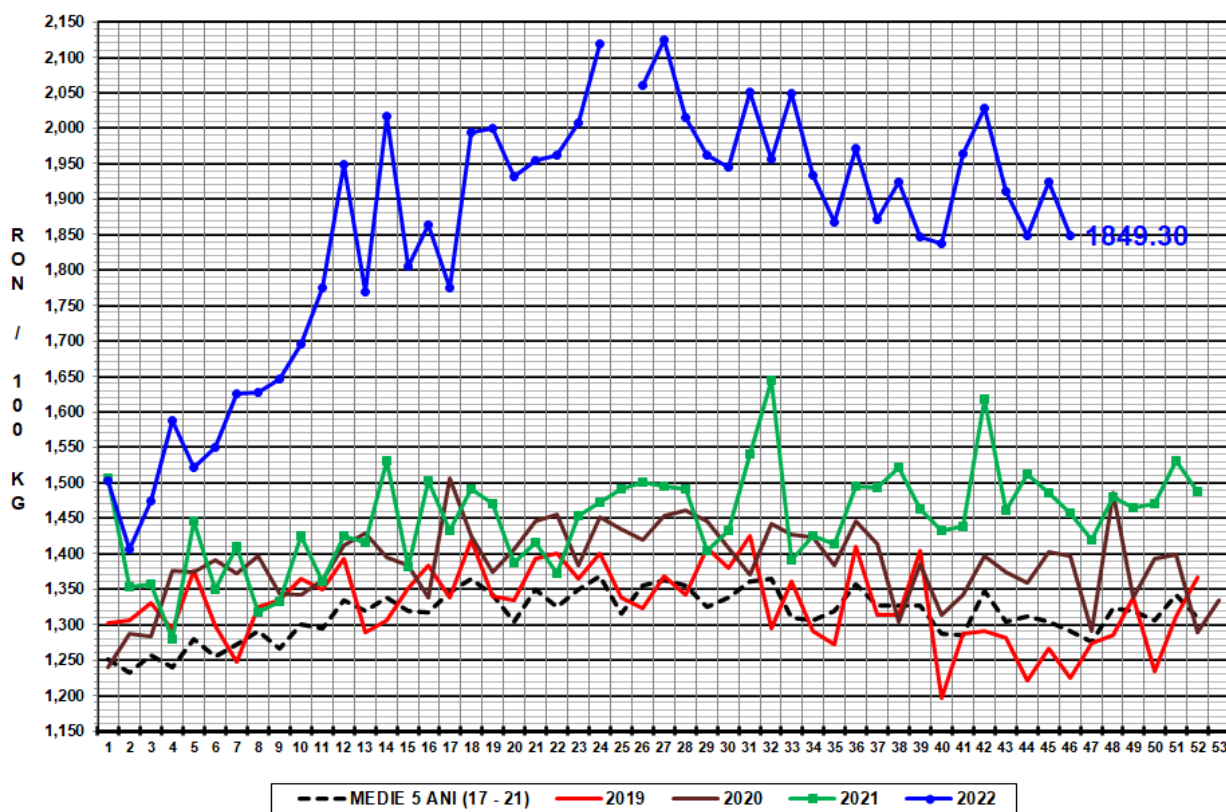

PREȚ MEDIU PONDERAT LA INTRAREA ÎN ABATOR - CARCASE DE TĂURAȘI (A)

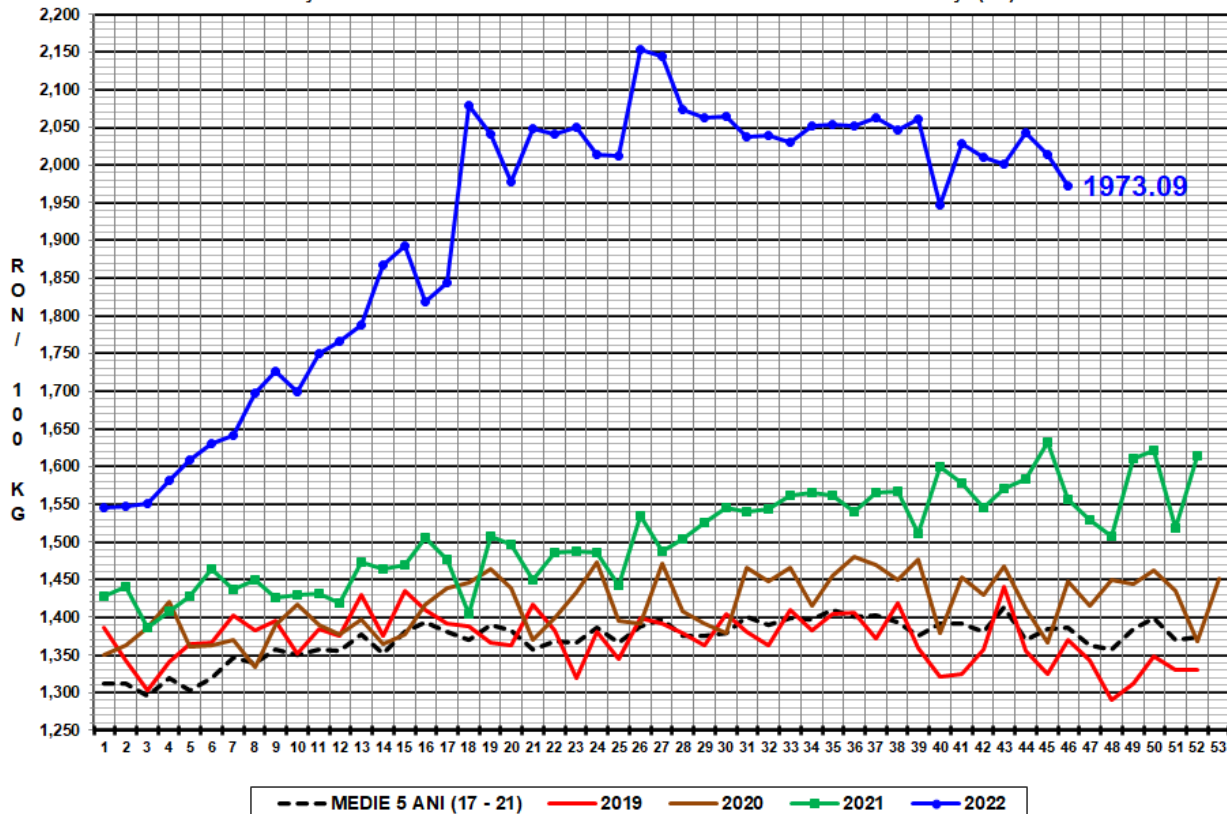

PREȚ MEDIU PONDERAT LA INTRAREA ÎN ABATOR - CARCASE DE VACI (D)

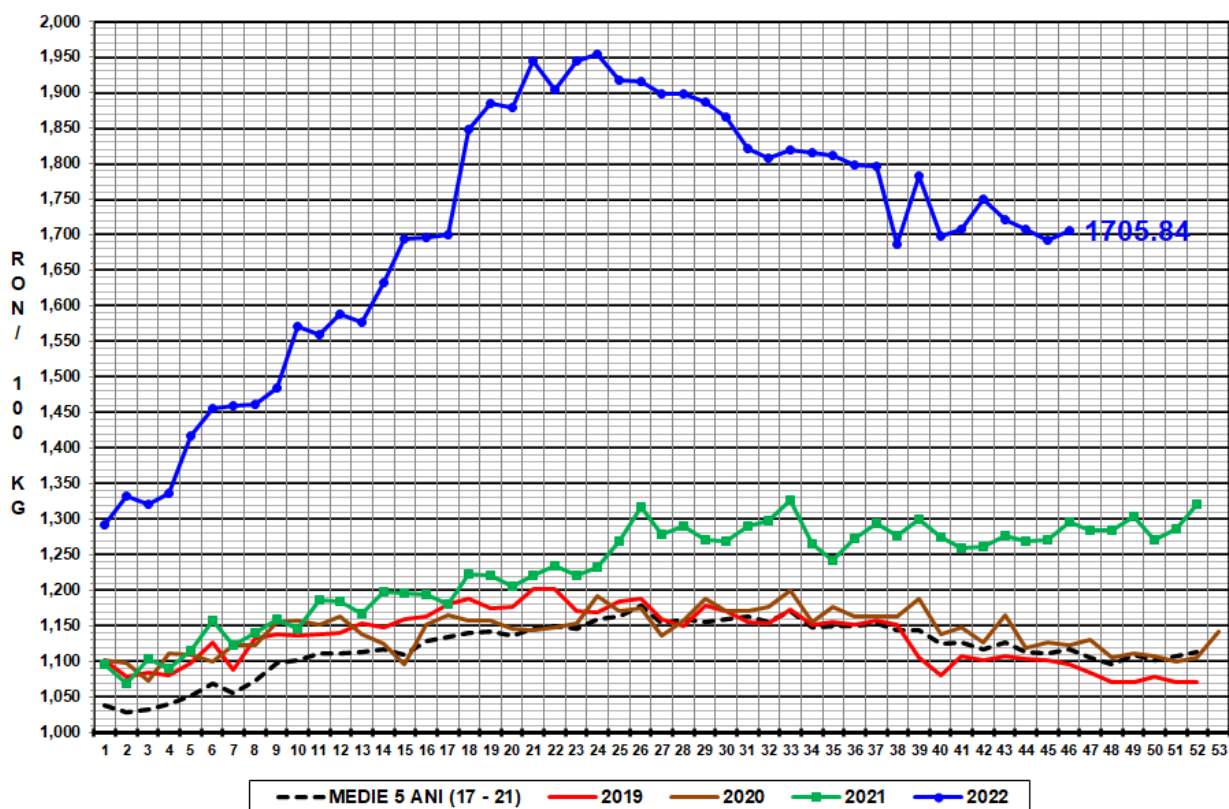

PREȚ MEDIU PONDERAT LA INTRAREA ÎN ABATOR - CARCASE DE VIȚELE (E)

