



# Prețul de piață al bovinelor la intrarea în abator

## Săptămâna 45 (7 – 13 noiembrie 2022)

SITUAȚIA CARCASELOR DE BOVINE CLASIFICATE ÎN FUNCȚIE DE PROVENIENȚA BOVINELOR SACRIFICATE  
ÎN SĂPTĂMÂNA 7 - 13 NOIEMBRIE 2022

PROVENIENȚĂ BOVINE SACRIFICATE		BOVINE						PREȚ FEZABIL CATEGORIILE:				
		CU VÂRSTA:				TOTAL		A, B, C, D, E, Z				
		DE 8 LUNI SAU MAI MULT (A, B, C, D, E, Z)		MAI MICĂ DE 8 LUNI (V)				TOATE CLASELE		CLASELE CONFORM ART 7, REG (UE) 2017/1184		
		NUMĂR	%	NUMĂR	%	NUMĂR	%	NUMĂR	%	NUMĂR	%	
CUMPĂRATE		2,076	47.6	124	2.8	2,200	50.5	1,924	44.1	623	14.3	
CRESCUTE	DE ABATOR ÎN FERMA PROPRIE	215	4.9	50	1.1	265	6.1	213	4.9	71	1.6	
	ÎN NUMELE ABATORULUI	0	0.0	0	0.0	0	0.0	0	0.0	0	0.0	
PRESTĂRI SERVICII	PRODUCĂTORI	164	3.8	5	0.1	169	3.9	155	3.6	114	2.6	
	COMERCIANȚI, ȘI/SAU MIJLOCITORI CARE TRIMIT ANUAL ÎN VEDEREA SACRIFICĂRII	<10,000 BOVINE	208	4.8	3	0.1	211	4.8	204	4.7	60	1.4
		≥10,000 BOVINE	1,393	32.0	121	2.8	1,514	34.7	1,385	31.8	199	4.6
TOTAL		4,056	93.0	303	7.0	4,359	100.0	3,881	89.0	1,067	24.5	

3,309 Carcase incluse în rapoartele naționale de prețuri de piață pentru carcasele de bovine cu vârsta de 8 luni sau mai mult  
75.9% din total carcase clasificate

822 Carcase incluse în raportul național de prețuri de piață pentru Comisia Europeană  
18.9% din total carcase clasificate

Factor general de ajustare pentru cheltuielile de transport a prețurilor raportate: 0.11 RON/kg carcasă caldă-2%

**N.B. Prețurile medii ponderate săptămânale au fost calculate după cum urmează:**

1. În toate cazurile de la paginile 2 și 3, precum și în cazul „per combinație categorie, clasă de conformație și grad de acoperire cu grăsime” de la pagina 4, au fost aplicate ponderi „real time”, care constau în greutatea individuală în viu, sau în carcasă ale bovinelor. Prețul mediu ponderat săptămânal (în viu sau în carcasă) este egal cu suma produselor dintre prețul individual (în viu sau în carcasă) și greutatea individuală (în viu sau în carcasă) împărțită la suma ponderilor (greutățile în viu sau în carcasă).

2. În cazul „per categorie” de la paginile 4 - 7, au fost aplicate de DG AGRI ponderi bazate pe „cifrele istorice” comunicate de statele membre privind distribuția în clasele SEUROP.

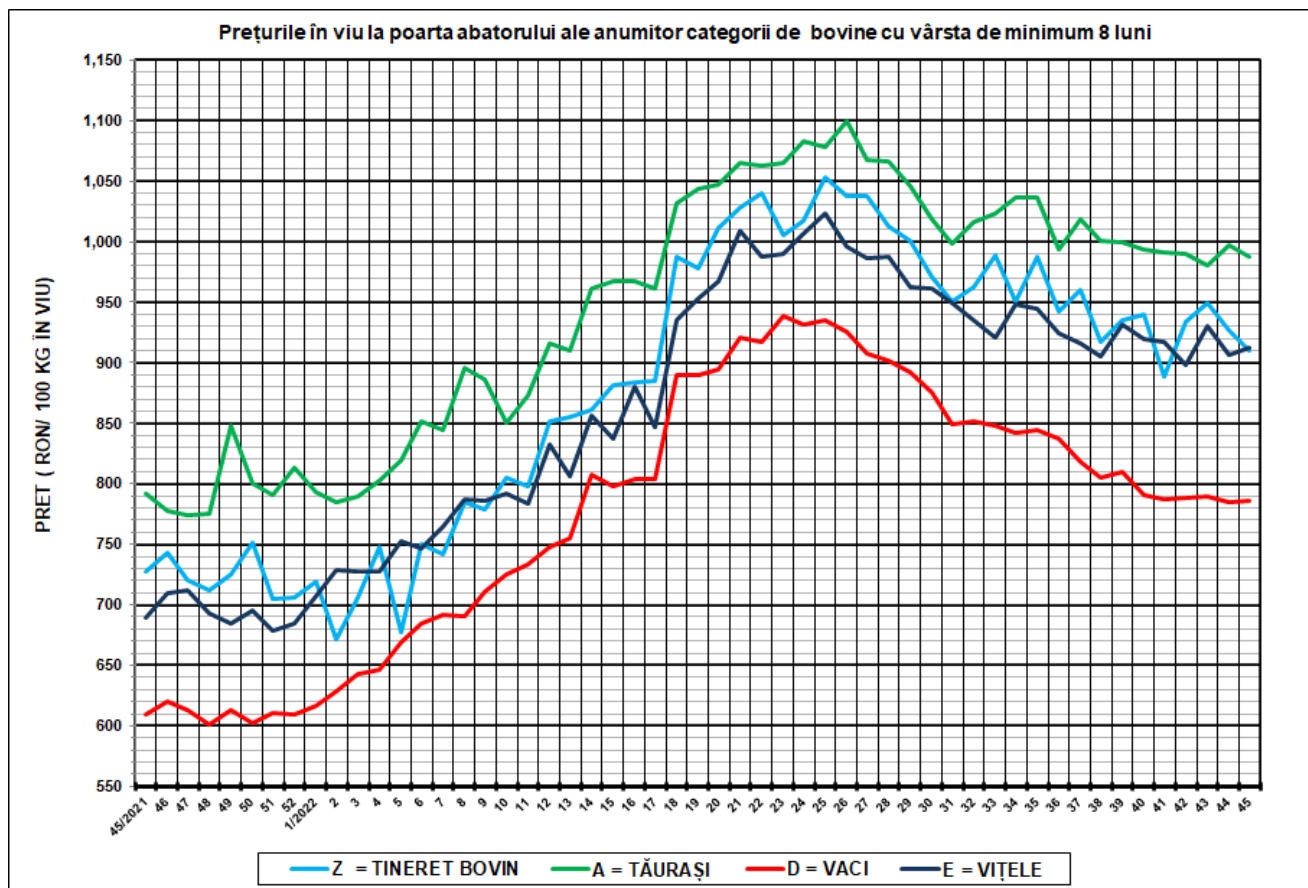

SĂPT 45 / 2022					
CATEGORIA	NUMĂR	GREUTATE VIE (KG)	PREȚ ÎN VIU (RON / 100 KG)	VARIAȚIE PREȚ	
				1 SĂPT	1 AN
Z = TINERET BOVIN	152	349.66	909.96	-1.76%	25.08%
A = TĂURAȘI	453	465.33	987.10	-1.06%	24.64%
D = VACI	2,220	510.63	785.99	0.21%	29.01%
E = VIȚELE	278	440.20	912.31	0.65%	32.40%



Raport național prețuri de piață carcase de bovine cu vârsta de 8 luni sau mai mult, la intrarea în abator conform grilei UE

Săptămâna: 45

din: 07/11/2022

până în 13/11/2022

"A"- CARCASE DE MASCULI NECASTRAȚI CU VÂRSTA CUPRINSĂ ÎNȚRE 12 LUNI ȘI MAI PUȚIN DE 24 DE LUNI (TĂURAȘI)								
CONFORMAȚIE	PREȚ MEDIU (RON / 100 kg )					NUMĂR CARCASE	GREUTATE MEDIE	PREȚ MEDIU (RON / 100 kg )
	GRĂSIME							
	1	2	3	4	5			
E	0.0	0.0	0.0	0.0	0.0	0	0.0	0.0
U	0.0	0.0	0.0	0.0	0.0	0	0.0	0.0
R	1946.0	2121.7	2037.6	2011.0	0.0	31	281.0	2015.0
O	1898.1	1942.7	2241.7	0.0	0.0	219	267.0	1931.1
P	1916.6	1971.7	0.0	0.0	0.0	203	199.2	1918.9
<b>TOTAL</b>	<b>1909.7</b>	<b>1963.3</b>	<b>2168.4</b>	<b>2011.0</b>	<b>0.0</b>	<b>453</b>	<b>237.6</b>	<b>1933.3</b>

"B"- CARCASE DE MASCULI NECASTRAȚI CU VÂRSTA DE 24 DE LUNI ȘI MAI MULT (TAURI)								
CONFORMAȚIE	PREȚ MEDIU (RON / 100 kg )					NUMĂR CARCASE	GREUTATE MEDIE	PREȚ MEDIU (RON / 100 kg )
	GRĂSIME							
	1	2	3	4	5			
E	0.0	0.0	0.0	0.0	0.0	0	0.0	0.0
U	0.0	0.0	0.0	0.0	0.0	0	0.0	0.0
R	1971.6	1909.9	0.0	1770.0	0.0	19	359.4	1934.8
O	1873.7	1862.6	1998.5	0.0	0.0	107	301.7	1885.3
P	1743.2	2000.1	0.0	0.0	0.0	70	200.9	1773.0
<b>TOTAL</b>	<b>1832.2</b>	<b>1882.1</b>	<b>1998.5</b>	<b>1770.0</b>	<b>0.0</b>	<b>196</b>	<b>271.3</b>	<b>1862.0</b>

"C"- CARCASE DE MASCULI CASTRAȚI CU VÂRSTA DE 12 LUNI ȘI MAI MULT (BOI)								
CONFORMAȚIE	PREȚ MEDIU (RON / 100 kg )					NUMĂR CARCASE	GREUTATE MEDIE	PREȚ MEDIU (RON / 100 kg )
	GRĂSIME							
	1	2	3	4	5			
E	0.0	0.0	0.0	0.0	0.0	0	0.0	0.0
U	0.0	0.0	0.0	0.0	0.0	0	0.0	0.0
R	1803.0	0.0	2011.0	2011.0	0.0	3	306.1	1952.8
O	0.0	1708.1	0.0	0.0	0.0	6	419.3	1708.1
P	0.0	1709.0	0.0	0.0	0.0	1	266.7	1709.0
<b>TOTAL</b>	<b>1803.0</b>	<b>1708.2</b>	<b>2011.0</b>	<b>2011.0</b>	<b>0.0</b>	<b>10</b>	<b>370.1</b>	<b>1768.9</b>

"D"- CARCASE DE FEMELE CARE AU FĂȚAT (VACI)								
CONFORMAȚIE	PREȚ MEDIU (RON / 100 kg )					NUMĂR CARCASE	GREUTATE MEDIE	PREȚ MEDIU (RON / 100 kg )
	GRĂSIME							
	1	2	3	4	5			
E	0.0	0.0	0.0	0.0	0.0	0	0.0	0.0
U	0.0	0.0	0.0	0.0	0.0	0	0.0	0.0
R	1851.1	1722.1	1621.7	1660.4	0.0	94	341.7	1728.8
O	1688.9	1720.8	1701.7	1616.7	1661.0	920	265.8	1702.0
P	1687.8	1669.7	1589.9	1525.2	0.0	1206	206.7	1682.0
<b>TOTAL</b>	<b>1690.8</b>	<b>1709.2</b>	<b>1682.3</b>	<b>1616.5</b>	<b>1661.0</b>	<b>2220</b>	<b>236.9</b>	<b>1694.2</b>

"E"- CARCASE ALE ALTOR BOVINE FEMELE CU VÂRSTA DE 12 LUNI ȘI MAI MULT (VIȚELE)								
CONFORMAȚIE	PREȚ MEDIU (RON / 100 kg )					NUMĂR CARCASE	GREUTATE MEDIE	PREȚ MEDIU (RON / 100 kg )
	GRĂSIME							
	1	2	3	4	5			
E	0.0	0.0	0.0	0.0	0.0	0	0.0	0.0
U	0.0	0.0	0.0	0.0	0.0	0	0.0	0.0
R	1919.4	1777.8	0.0	0.0	0.0	15	256.0	1852.1
O	1870.6	1929.7	1985.7	1997.8	0.0	134	244.5	1909.9
P	1767.9	1794.0	0.0	0.0	0.0	129	183.6	1771.5
<b>TOTAL</b>	<b>1817.3</b>	<b>1891.6</b>	<b>1985.7</b>	<b>1997.8</b>	<b>0.0</b>	<b>278</b>	<b>216.9</b>	<b>1851.9</b>

"Z"- CARCASE DE BOVINE CU VÂRSTA CUPRINSĂ ÎNȚRE 8 LUNI ȘI MAI PUȚIN DE 12 LUNI (TINERET BOVIN)								
CONFORMAȚIE	PREȚ MEDIU (RON / 100 kg )					NUMĂR CARCASE	GREUTATE MEDIE	PREȚ MEDIU (RON / 100 kg )
	GRĂSIME							
	1	2	3	4	5			
E	0.0	0.0	0.0	0.0	0.0	0	0.0	0.0
U	0.0	0.0	0.0	0.0	0.0	0	0.0	0.0
R	1839.8	0.0	0.0	0.0	0.0	3	188.8	1839.8
O	1878.5	1924.0	0.0	0.0	0.0	44	197.3	1889.5
P	1784.8	1729.7	0.0	0.0	0.0	105	165.2	1782.6
<b>TOTAL</b>	<b>1812.0</b>	<b>1875.9</b>	<b>0.0</b>	<b>0.0</b>	<b>0.0</b>	<b>152</b>	<b>174.9</b>	<b>1818.7</b>

TOATE CATEGORIILE								
CONFORMAȚIE	PREȚ MEDIU (RON / 100 kg )					NUMĂR CARCASE	GREUTATE MEDIE	PREȚ MEDIU (RON / 100 kg )
	GRĂSIME							
	1	2	3	4	5			
E	0.0	0.0	0.0	0.0	0.0	0	0.0	0.0
U	0.0	0.0	0.0	0.0	0.0	0	0.0	0.0
R	1912.1	1776.5	1782.1	1754.0	0.0	165	321.1	1816.4
O	1769.6	1786.4	1770.2	1721.1	1661.0	1430	265.2	1775.2
P	1731.2	1705.8	1589.9	1525.2	0.0	1714	201.3	1724.7
<b>TOTAL</b>	<b>1750.9</b>	<b>1769.3</b>	<b>1751.9</b>	<b>1712.5</b>	<b>1661.0</b>	<b>3309</b>	<b>234.9</b>	<b>1755.6</b>

Prețuri incluse în raportul național de prețuri pentru Comisia Europeană



**Raport prețuri de piață din România versus prețuri de piață comunitare  
conform Art.7 Regulamentul de punere în aplicare (UE) 2017/1184 al Comisiei din 20 aprilie 2017**

Săptămâna: 45

din: 07/11/2022

până în: 13/11/2022

CATEGORIA	CLASA	PREȚ MEDIU			PREȚ RO /PREȚ COMUNITAR (%)
		ROMANIA		UE	
		RON / 100 kg	€ / 100 kg	€ / 100 kg	
Z	U2	0.00	0.00	533.29	
Z	U3	0.00	0.00	518.89	
Z	R2	0.00	0.00	502.62	
Z	R3	0.00	0.00	514.19	
Z	O2	1924.02	393.15	448.82	-12.40
Z	O3	0.00	0.00	467.94	
<b>Z</b>		<b>1924.05</b>	<b>393.16</b>	<b>488.33</b>	<b>-19.49</b>
A	U2	0.00	0.00	530.77	
A	U3	0.00	0.00	523.74	
A	R2	2121.69	433.55	508.59	-14.75
A	R3	2037.65	416.37	510.23	-18.40
A	O2	1942.67	396.97	465.16	-14.66
A	O3	2241.66	458.06	483.87	-5.33
<b>A</b>		<b>2014.43</b>	<b>411.63</b>	<b>508.88</b>	<b>-19.11</b>
<b>B</b>	R3	<b>0.00</b>	<b>0.00</b>	<b>474.38</b>	
C	U2	0.00	0.00	476.87	
C	U3	0.00	0.00	478.10	
C	U4	0.00	0.00	468.28	
C	R3	2011.00	410.93	473.10	-13.14
C	R4	2011.00	410.93	452.13	-9.11
C	O3	0.00	0.00	453.45	
C	O4	0.00	0.00	435.69	
<b>C</b>		<b>2011.01</b>	<b>410.93</b>	<b>459.12</b>	<b>-10.50</b>
D	R3	1621.70	331.38	492.03	-32.65
D	R4	1660.44	339.29	439.04	-22.72
D	O2	1720.80	351.63	401.27	-12.37
D	O3	1701.72	347.73	431.97	-19.50
D	O4	1616.70	330.36	427.15	-22.66
D	P2	1669.73	341.19	367.61	-7.19
D	P3	1589.86	324.87	423.72	-23.33
<b>D</b>		<b>1691.35</b>	<b>345.61</b>	<b>406.44</b>	<b>-14.97</b>
E	U2	0.00	0.00	563.76	
E	U3	0.00	0.00	549.62	
E	U4	0.00	0.00	494.22	
E	R2	1777.82	363.28	508.91	-28.62
E	R3	0.00	0.00	514.81	
E	R4	0.00	0.00	481.36	
E	O2	1929.71	394.32	418.73	-5.83
E	O3	1985.75	405.77	450.42	-9.91
E	O4	1997.78	408.23	449.34	-9.15
<b>E</b>		<b>1943.72</b>	<b>397.18</b>	<b>506.63</b>	<b>-21.60</b>
<b>TOATE CATEGORIILE</b>		<b>1823.19</b>	<b>372.55</b>	<b>467.72</b>	<b>-20.35</b>

CATEGORII ȘI CLASE DE REFERINȚĂ ÎN UE27: ZR3, AR3, CR3, DO3 ȘI ER3



CARCASE DE CARCASE DE BOVINE CU VÂRSTA DE 8 LUNI SAU MAI MULT LA INTRAREA ÎN ABATOR  
CONFORM ART.7 REGULAMENTUL DE PUNERE ÎN APLICARE (UE) 2017/1184 AL COMISIEI DIN 20 APRILIE 2017

Cotații naționale (RON / 100 kg)	SĂPT 45/2022	VARIAȚIE		
		1 SĂPT	1 AN	Medie 5 ani (17 - 21)
Tineret Bovin „Z”	1,924.05	4.11%	29.51%	47.56%
Tăurași „A”	2,014.43	-1.38%	23.47%	45.56%
Vaci „D”	1,691.35	-1.00%	33.07%	52.21%
Vițele „E”	1,943.72	2.90%	34.26%	53.90%

Prețuri medii europene (€ / 100 kg)	SĂPT 45/2022				VARIAȚIE							
					1 SĂPT				1 AN			
	Z	A	D	E	Z	A	D	E	Z	A	D	E
UE27	488.33	508.88	406.44	506.63	-0.05%	0.16%	-0.37%	0.43%	22.61%	18.70%	20.37%	19.93%
Franța	(*)	530.50	500.52	550.86	(*)	0.25%	-0.46%	0.14%	(*)	23.94%	35.48%	23.85%
Germania	425.21	525.63	412.05	495.38	-5.72%	0.12%	-0.67%	-0.44%	13.95%	15.23%	14.95%	17.53%
Italia	546.84	534.64	343.01	578.31	-2.00%	-0.52%	-0.29%	1.73%	7.96%	18.27%	18.49%	23.12%
Țările de Jos	440.47	477.95	422.90	363.44	0.00%	-1.01%	-0.87%	5.92%	18.79%	14.58%	14.02%	3.95%
Polonia	(*)	485.31	425.72	482.64	(*)	0.23%	0.24%	1.28%	(*)	13.41%	26.06%	17.69%
România	393.16	411.63	345.61	397.18	4.36%	-1.14%	-0.77%	3.15%	30.97%	24.67%	34.35%	36.00%
Ungaria	(*)	170.95	166.86	217.48	(*)	-13.49%	-6.62%	-28.03%	(*)	-15.73%	-9.41%	8.83%

PREȚ MEDIU PONDERAT LA INTRAREA ÎN ABATOR - CARCASE DE TINERET BOVIN (Z)

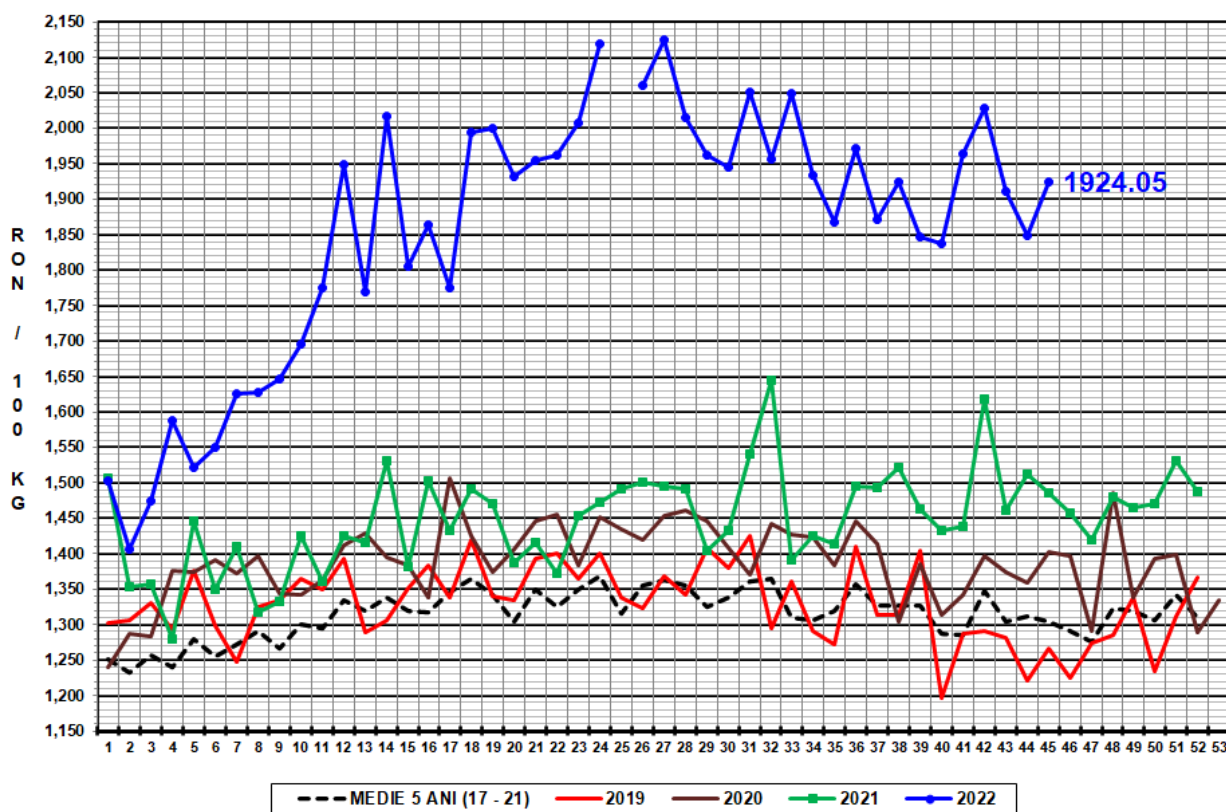

PREȚ MEDIU PONDERAT LA INTRAREA ÎN ABATOR - CARCASE DE TĂURAȘI (A)

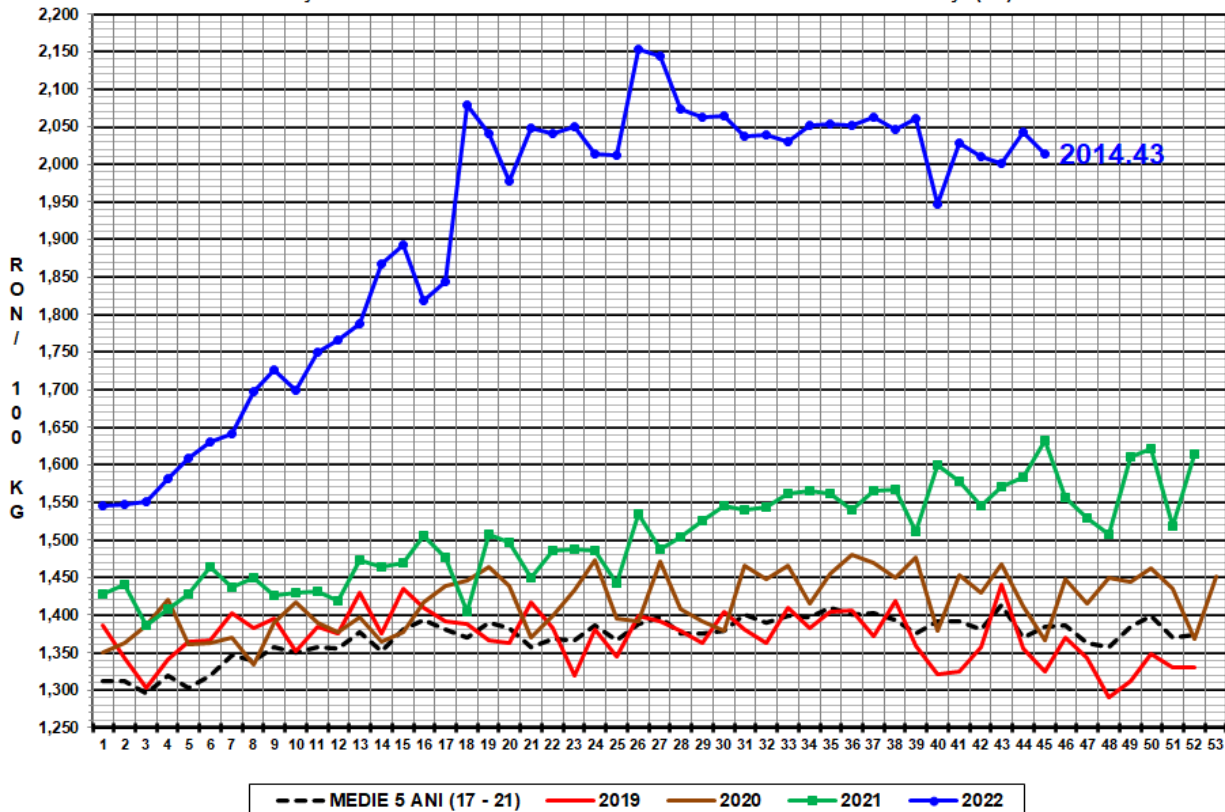

PREȚ MEDIU PONDERAT LA INTRAREA ÎN ABATOR - CARCASE DE VACI (D)

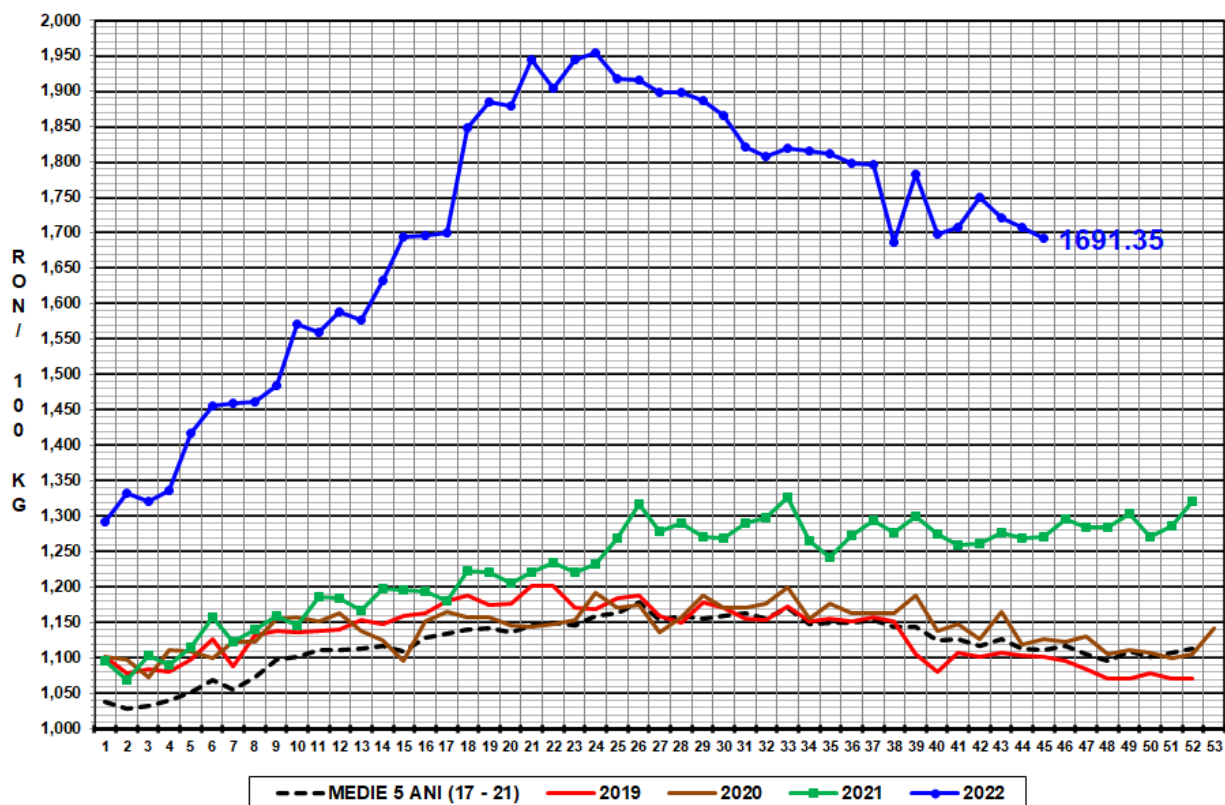

PREȚ MEDIU PONDERAT LA INTRAREA ÎN ABATOR - CARCASE DE VIȚELE (E)

