



Prețul de piață al bovinelor la intrarea în abator

Săptămâna 42 (17 – 23 octombrie 2022)

SITUAȚIA CARCASELOR DE BOVINE CLASIFICATE ÎN FUNCȚIE DE PROVENIENȚA BOVINELOR SACRIFICATE
ÎN SĂPTĂMÂNA 17 - 23 OCTOMBRIE 2022

PROVENIENȚĂ BOVINE SACRIFICATE		BOVINE						PREȚ FEZABIL CATEGORIILE:				
		CU VÂRSTA:				TOTAL		A, B, C, D, E, Z				
		DE 8 LUNI SAU MAI MULT (A, B, C, D, E, Z)		MAI MICĂ DE 8 LUNI (V)				TOATE CLASELE		CLASELE CONFORM ART 7, REG (UE) 2017/1184		
		NUMĂR	%	NUMĂR	%	NUMĂR	%	NUMĂR	%	NUMĂR	%	
CUMPĂRATE		1,960	45.0	123	2.8	2,083	47.9	1,822	41.9	617	14.2	
CRESCUTE	DE ABATOR ÎN FERMA PROPRIE	180	4.1	5	0.1	185	4.3	173	4.0	77	1.8	
	ÎN NUMELE ABATORULUI	0	0.0	0	0.0	0	0.0	0	0.0	0	0.0	
PRESTĂRI SERVICII	PRODUCĂTORI	169	3.9	2	0.0	171	3.9	162	3.7	134	3.1	
	COMERCIANȚI, ȘI/SAU MIJLOCITORI CARE TRIMIT ANUAL ÎN VEDEREA SACRIFICĂRII	<10,000 BOVINE	250	5.7	4	0.1	254	5.8	236	5.4	83	1.9
	≥10,000 BOVINE	1,508	34.7	151	3.5	1,659	38.1	1,499	34.4	260	6.0	
TOTAL		4,067	93.5	285	6.5	4,352	100.0	3,892	89.4	1,171	26.9	

3,321 Carcase incluse în rapoartele naționale de prețuri de piață pentru carcasele de bovine cu vârsta de 8 luni sau mai mult
76.3% din total carcase clasificate

877 Carcase incluse în raportul național de prețuri de piață pentru Comisia Europeană
20.2% din total carcase clasificate

Factor general de ajustare pentru cheltuielile de transport a prețurilor raportate: 0.11 RON/kg carcasă caldă-2%

N.B. Prețurile medii ponderate săptămânale au fost calculate după cum urmează:

1. În toate cazurile de la paginile 2 și 3, precum și în cazul „per combinație categorie, clasă de conformație și grad de acoperire cu grăsime” de la pagina 4, au fost aplicate ponderi „real time”, care constau în greutatea individuale în viu, sau în carcasă ale bovinelor. Prețul mediu ponderat săptămânal (în viu sau în carcasă) este egal cu suma produselor dintre prețul individual (în viu sau în carcasă) și greutatea individuală (în viu sau în carcasă) împărțită la suma ponderilor (greutățile în viu sau în carcasă).

2. În cazul „per categorie” de la paginile 4 - 7, au fost aplicate de DG AGRI ponderi bazate pe „cifrele istorice” comunicate de statele membre privind distribuția în clasele SEUROP.

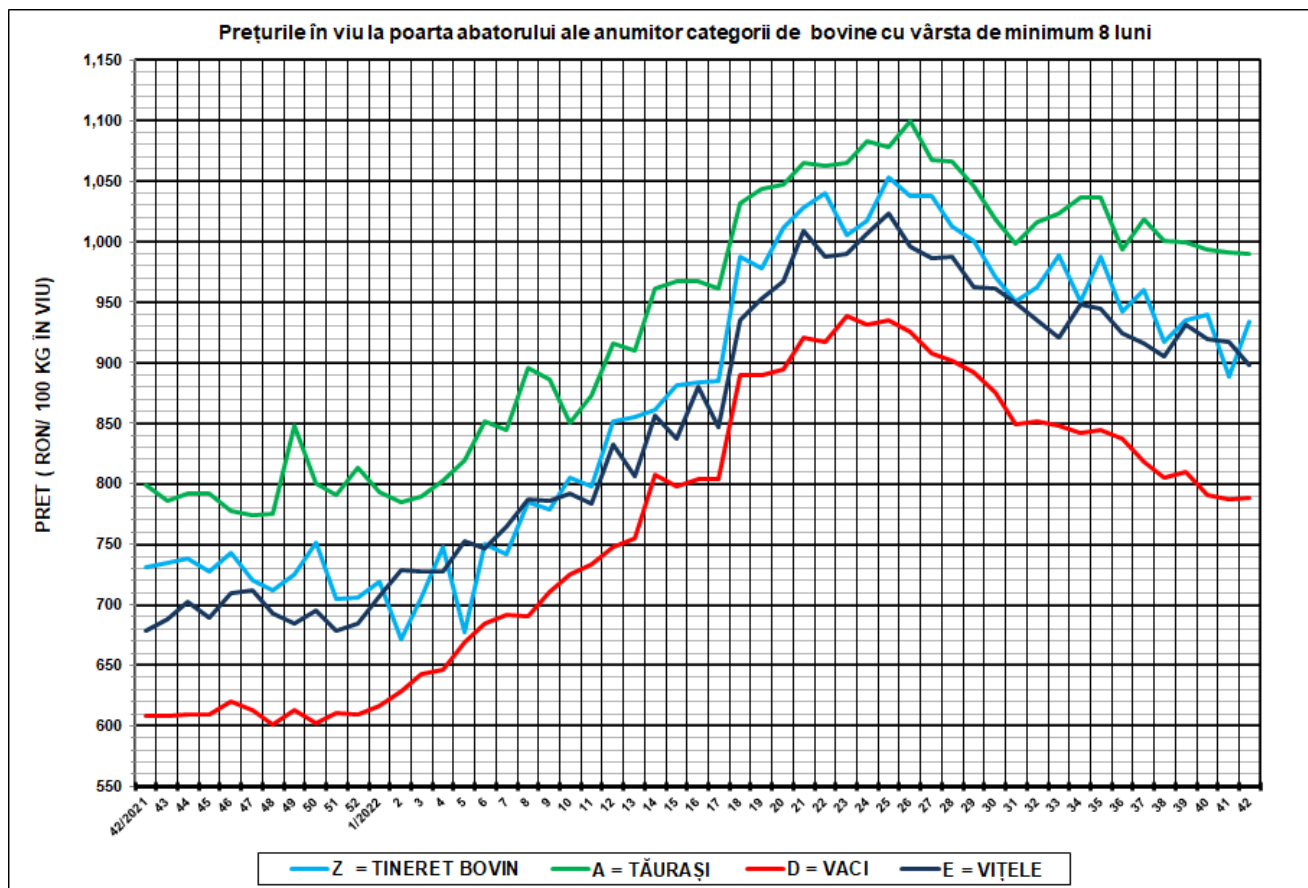

SĂPT 42 / 2022					
CATEGORIA	NUMĂR	GREUTATE VIE (KG)	PREȚ ÎN VIU (RON / 100 KG)	VARIATIE PREȚ	
				1 SĂPT	1 AN
Z = TINERET BOVIN	167	328.44	933.68	5.09%	27.76%
A = TĂURAȘI	519	459.15	989.38	-0.13%	23.80%
D = VACI	2,204	500.14	788.60	0.18%	29.64%
E = VIȚELE	278	437.89	897.84	-2.11%	32.20%



Raport național prețuri de piață carcasse de bovine cu vârsta de 8 luni sau mai mult, la intrarea în abator conform grilei UE

Săptămâna: 42

din: 17/10/2022

până în 23/10/2022

"A"- CARCASE DE MASCULI NECASTRAȚI CU VÂRSTA CUPRINSĂ ÎNȚRE 12 LUNI ȘI MAI PUȚIN DE 24 DE LUNI (TĂURAȘI)								
CONFORMAȚIE	PREȚ MEDIU (RON / 100 kg)					NUMĂR CARCASE	TOTAL	
	GRĂSIME						GREUTATE MEDIE	PREȚ MEDIU (RON / 100 kg)
	1	2	3	4	5			
E	0.0	0.0	0.0	0.0	0.0	0	0.0	0.0
U	0.0	0.0	0.0	0.0	0.0	0	0.0	0.0
R	1938.6	1946.3	2037.2	0.0	0.0	27	296.3	1952.4
O	1952.2	1990.1	2206.1	0.0	0.0	270	264.1	1975.4
P	1885.3	2147.5	0.0	0.0	0.0	222	188.7	1892.8
TOTAL	1921.5	1990.9	2172.2	0.0	0.0	519	233.5	1945.3

"B"- CARCASE DE MASCULI NECASTRAȚI CU VÂRSTA DE 24 DE LUNI ȘI MAI MULT (TAURI)								
CONFORMAȚIE	PREȚ MEDIU (RON / 100 kg)					NUMĂR CARCASE	TOTAL	
	GRĂSIME						GREUTATE MEDIE	PREȚ MEDIU (RON / 100 kg)
	1	2	3	4	5			
E	0.0	0.0	0.0	0.0	0.0	0	0.0	0.0
U	0.0	0.0	0.0	0.0	0.0	0	0.0	0.0
R	1825.3	1949.6	0.0	0.0	0.0	13	370.5	1867.7
O	1865.2	1954.1	0.0	0.0	0.0	75	284.9	1904.9
P	1827.0	1929.5	0.0	0.0	0.0	57	199.4	1833.8
TOTAL	1844.4	1951.9	0.0	0.0	0.0	145	259.0	1878.6

"C"- CARCASE DE MASCULI CASTRAȚI CU VÂRSTA DE 12 LUNI ȘI MAI MULT (BOI)								
CONFORMAȚIE	PREȚ MEDIU (RON / 100 kg)					NUMĂR CARCASE	TOTAL	
	GRĂSIME						GREUTATE MEDIE	PREȚ MEDIU (RON / 100 kg)
	1	2	3	4	5			
E	0.0	0.0	0.0	0.0	0.0	0	0.0	0.0
U	0.0	0.0	0.0	0.0	0.0	0	0.0	0.0
R	0.0	0.0	2011.0	0.0	0.0	2	292.0	2011.0
O	0.0	0.0	1853.3	1926.0	0.0	5	357.7	1863.6
P	1511.0	0.0	0.0	0.0	0.0	1	222.5	1511.0
TOTAL	1511.0	0.0	1896.8	1926.0	0.0	8	324.4	1866.6

"D"- CARCASE DE FEMELE CARE AU FĂTAT (VACI)								
CONFORMAȚIE	PREȚ MEDIU (RON / 100 kg)					NUMĂR CARCASE	TOTAL	
	GRĂSIME						GREUTATE MEDIE	PREȚ MEDIU (RON / 100 kg)
	1	2	3	4	5			
E	0.0	0.0	0.0	0.0	0.0	0	0.0	0.0
U	0.0	0.0	0.0	0.0	0.0	0	0.0	0.0
R	1701.4	1700.1	1731.1	1612.0	0.0	58	345.2	1700.5
O	1664.8	1768.4	1806.5	1846.3	1779.3	876	265.4	1733.3
P	1682.4	1660.3	1749.5	0.0	0.0	1270	202.6	1680.0
TOTAL	1677.2	1732.6	1795.6	1793.8	1779.3	2204	231.3	1705.1

"E"- CARCASE ALE ALTOR BOVINE FEMELE CU VÂRSTA DE 12 LUNI ȘI MAI MULT (VIȚELE)								
CONFORMAȚIE	PREȚ MEDIU (RON / 100 kg)					NUMĂR CARCASE	TOTAL	
	GRĂSIME						GREUTATE MEDIE	PREȚ MEDIU (RON / 100 kg)
	1	2	3	4	5			
E	0.0	0.0	0.0	0.0	0.0	0	0.0	0.0
U	0.0	0.0	0.0	0.0	0.0	0	0.0	0.0
R	1920.0	1929.5	1855.1	2282.1	0.0	14	309.6	1956.4
O	1858.4	1868.3	1822.5	0.0	0.0	153	228.9	1858.4
P	1746.0	1711.2	2090.0	0.0	0.0	111	184.0	1749.6
TOTAL	1801.8	1851.1	1851.0	2282.1	0.0	278	215.0	1828.3

"Z"- CARCASE DE BOVINE CU VÂRSTA CUPRINSĂ ÎNȚRE 8 LUNI ȘI MAI PUȚIN DE 12 LUNI (TINERET BOVIN)								
CONFORMAȚIE	PREȚ MEDIU (RON / 100 kg)					NUMĂR CARCASE	TOTAL	
	GRĂSIME						GREUTATE MEDIE	PREȚ MEDIU (RON / 100 kg)
	1	2	3	4	5			
E	0.0	0.0	0.0	0.0	0.0	0	0.0	0.0
U	0.0	0.0	0.0	0.0	0.0	0	0.0	0.0
R	2011.0	1885.5	0.0	0.0	0.0	3	188.2	1912.9
O	1949.4	2045.6	0.0	0.0	0.0	37	190.9	1967.5
P	1834.2	1730.8	0.0	0.0	0.0	127	155.9	1830.2
TOTAL	1861.6	1923.2	0.0	0.0	0.0	167	164.2	1867.3

TOATE CATEGORIILE								
CONFORMAȚIE	PREȚ MEDIU (RON / 100 kg)					NUMĂR CARCASE	TOTAL	
	GRĂSIME						GREUTATE MEDIE	PREȚ MEDIU (RON / 100 kg)
	1	2	3	4	5			
E	0.0	0.0	0.0	0.0	0.0	0	0.0	0.0
U	0.0	0.0	0.0	0.0	0.0	0	0.0	0.0
R	1832.2	1785.5	1842.3	1903.6	0.0	117	327.5	1810.9
O	1781.6	1826.4	1838.5	1852.8	1779.3	1416	260.6	1807.0
P	1728.6	1680.6	1779.9	0.0	0.0	1788	196.3	1722.8
TOTAL	1750.0	1789.8	1833.1	1869.0	1779.3	3321	228.4	1768.2

Prețuri incluse în raportul național de prețuri pentru Comisia Europeană



**Raport prețuri de piață din România versus prețuri de piață comunitare
conform Art.7 Regulamentul de punere în aplicare (UE) 2017/1184 al Comisiei din 20 aprilie 2017**

Săptămâna: 42

din: 17/10/2022

până în: 23/10/2022

CATEGORIA	CLASA	PREȚ MEDIU			PREȚ RO /PREȚ COMUNITAR (%)
		ROMANIA		UE	
		RON / 100 kg	€ / 100 kg	€ / 100 kg	
Z	U2	0.00	0.00	531.71	
Z	U3	0.00	0.00	519.15	
Z	R2	1885.45	382.82	501.95	-23.73
Z	R3	0.00	0.00	507.63	
Z	O2	2045.61	415.34	448.02	-7.29
Z	O3	0.00	0.00	480.43	
Z		2027.61	411.68	488.81	-15.78
A	U2	0.00	0.00	534.98	
A	U3	0.00	0.00	517.38	
A	R2	1946.29	395.17	478.94	-17.49
A	R3	2037.17	413.62	502.05	-17.61
A	O2	1990.13	404.07	456.43	-11.47
A	O3	2206.09	447.92	474.94	-5.69
A		2010.17	408.14	500.35	-18.43
B	R3	0.00	0.00	454.54	
C	U2	0.00	0.00	472.38	
C	U3	0.00	0.00	481.40	
C	U4	0.00	0.00	470.11	
C	R3	2011.00	408.31	474.82	-14.01
C	R4	0.00	0.00	455.19	
C	O3	1853.33	376.30	455.52	-17.39
C	O4	1926.00	391.05	437.76	-10.67
C		1968.21	399.62	461.13	-13.34
D	R3	1731.07	351.47	493.83	-28.83
D	R4	1612.00	327.30	441.18	-25.81
D	O2	1768.40	359.05	400.29	-10.30
D	O3	1806.50	366.79	431.16	-14.93
D	O4	1846.27	374.86	427.29	-12.27
D	P2	1660.31	337.11	369.52	-8.77
D	P3	1749.53	355.22	430.87	-17.56
D		1749.38	355.19	407.92	-12.93
E	U2	0.00	0.00	542.25	
E	U3	0.00	0.00	544.12	
E	U4	0.00	0.00	493.66	
E	R2	1929.49	391.76	495.32	-20.91
E	R3	1855.08	376.65	507.73	-25.82
E	R4	2282.14	463.36	478.55	-3.17
E	O2	1868.30	379.33	414.54	-8.49
E	O3	1822.52	370.04	448.72	-17.53
E	O4	0.00	0.00	449.71	
E		1871.38	379.96	500.04	-24.01
TOATE CATEGORIILE		1875.91	380.88	463.79	-17.88

CATEGORII ȘI CLASE DE REFERINȚĂ ÎN UE27: ZR3, AR3, CR3, DO3 ȘI ER3



CARCASE DE CARCASE DE BOVINE CU VÂRSTA DE 8 LUNI SAU MAI MULT LA INTRAREA ÎN ABATOR
CONFORM ART.7 REGULAMENTUL DE PUNERE ÎN APLICARE (UE) 2017/1184 AL COMISIEI DIN 20 APRILIE 2017

Cotații naționale (RON / 100 kg)	SĂPT 42/2022	VARIAȚIE		
		1 SĂPT	1 AN	Medie 5 ani (17 - 21)
Tineret Bovin „Z”	2,027.61	3.27%	25.30%	50.53%
Tăurași „A”	2,010.17	-0.92%	30.02%	45.67%
Vaci „D”	1,749.38	2.45%	38.61%	56.50%
Vițele „E”	1,871.38	-2.14%	29.79%	46.95%

Prețuri medii europene (€ / 100 kg)	SĂPT 42/2022				VARIAȚIE							
					1 SĂPT				1 AN			
	Z	A	D	E	Z	A	D	E	Z	A	D	E
UE27	488.81	500.35	407.92	500.04	0.54%	0.18%	0.30%	-0.14%	26.60%	19.76%	22.75%	19.49%
Franța	(*)	500.87	506.70	549.51	(*)	-4.77%	0.01%	0.28%	(*)	20.49%	39.38%	24.37%
Germania	440.44	518.24	412.65	494.27	-8.11%	1.23%	0.08%	0.31%	(*)	16.10%	15.76%	18.85%
Italia	530.28	528.87	344.81	557.09	-0.89%	-1.37%	1.28%	-1.20%	5.38%	19.94%	19.28%	17.62%
Țările de Jos	439.70	497.45	417.94	341.63	-1.47%	-0.45%	1.84%	-15.35%	23.45%	21.52%	18.03%	0.34%
Polonia	445.62	467.42	415.26	468.21	10.86%	2.00%	1.65%	1.63%	18.53%	12.83%	30.12%	20.21%
România	411.68	408.14	355.19	379.96	3.53%	-0.67%	2.71%	-1.89%	25.86%	30.56%	38.90%	30.72%
Ungaria	(*)	205.40	220.05	176.42	(*)	18.64%	11.37%	7.26%	(*)	-0.05%	15.93%	-11.39%

(*) date nedisponibile



PREȚ MEDIU PONDERAT LA INTRAREA ÎN ABATOR - CARCASE DE TINERET BOVIN (Z)

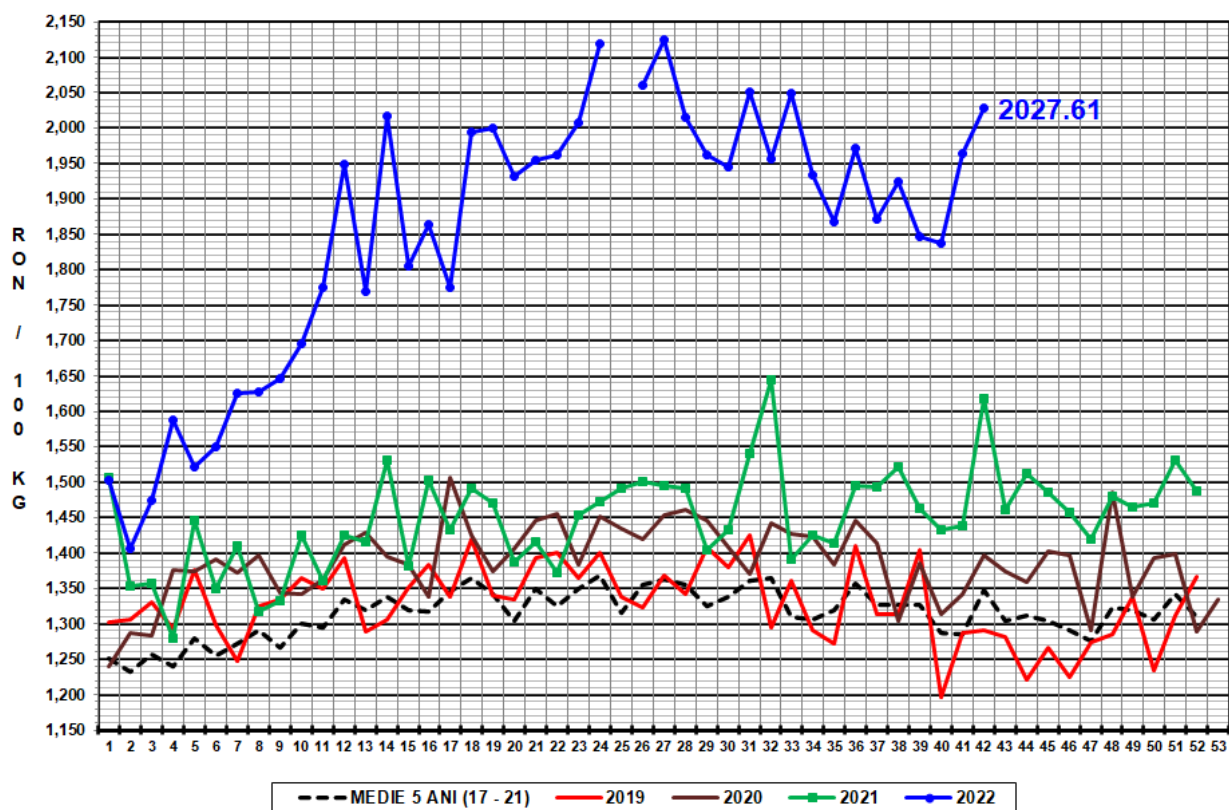

PREȚ MEDIU PONDERAT LA INTRAREA ÎN ABATOR - CARCASE DE TĂURAȘI (A)

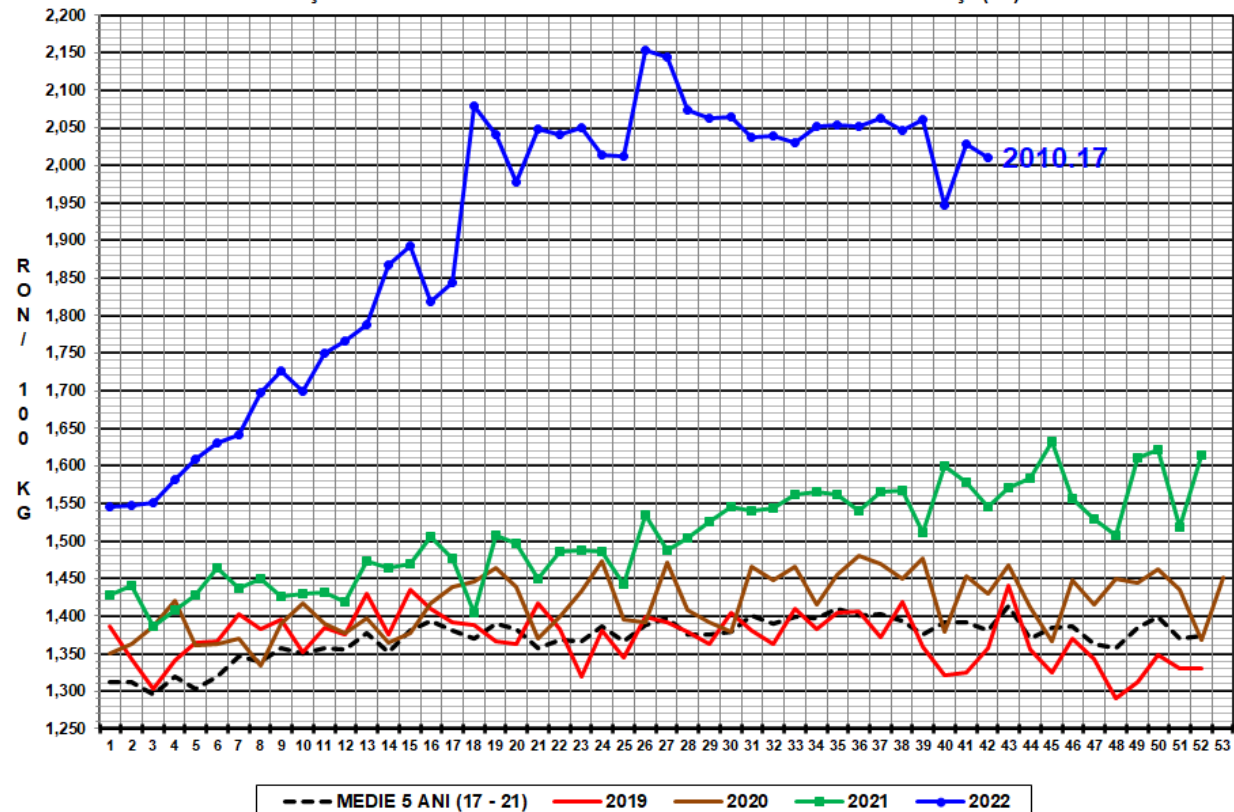

PREȚ MEDIU PONDERAT LA INTRAREA ÎN ABATOR - CARCASE DE VACI (D)

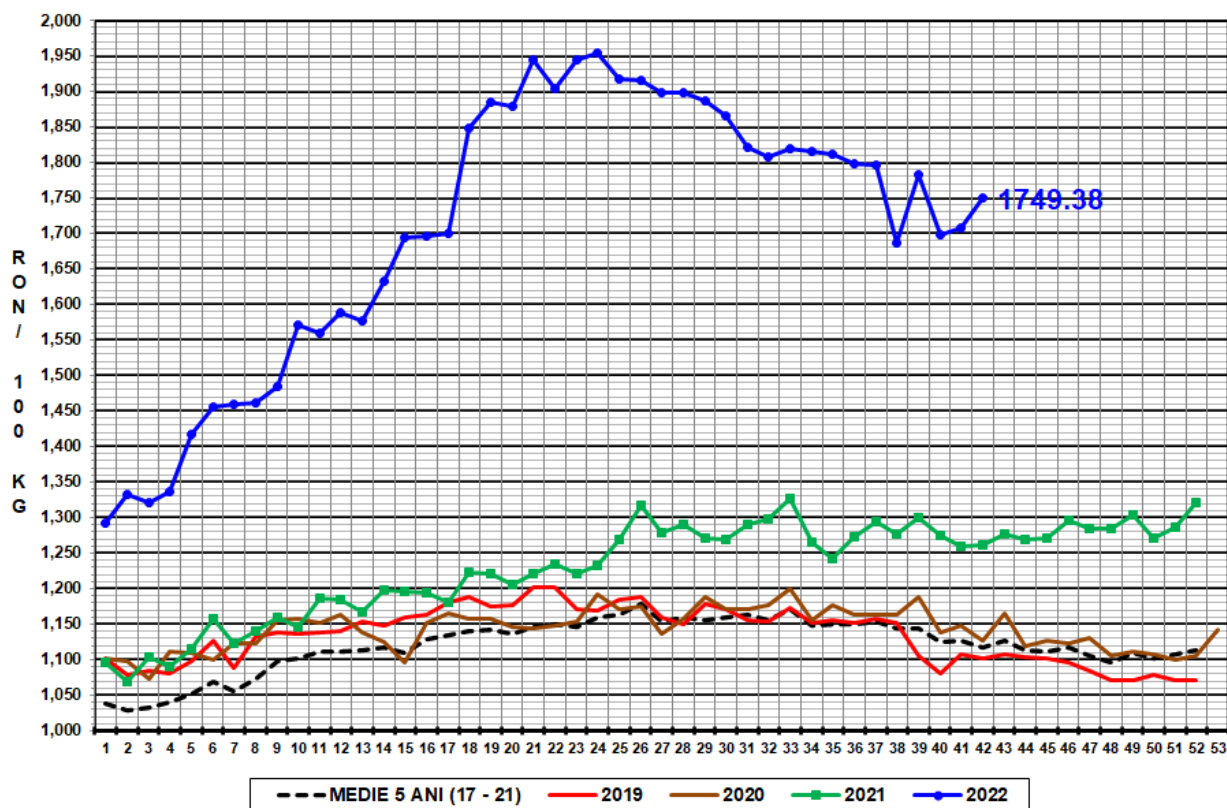

PREȚ MEDIU PONDERAT LA INTRAREA ÎN ABATOR - CARCASE DE VIȚELE (E)

