



# Prețul de piață al bovinelor la intrarea în abator

## Săptămâna 41 (10 – 16 octombrie 2022)

SITUAȚIA CARCASELOR DE BOVINE CLASIFICATE ÎN FUNCȚIE DE PROVENIENȚA BOVINELOR SACRIFICATE  
ÎN SĂPTĂMÂNA 10 - 16 OCTOMBRIE 2022

| PROVENIENȚĂ BOVINE SACRIFICATE |   | BOVINE                                    |      |                        |     |       |       | PREȚ FEZABIL CATEGORIILE: |      |   |      |     |
|--------------------------------|---|---|------|------------------------|-----|-------|-------|---------------------------|------|---|------|-----|
|                                |   | CU VÂRSTA:                                |      |                        |     | TOTAL |       | A, B, C, D, E, Z          |      |   |      |     |
|                                |   | DE 8 LUNI SAU MAI MULT (A, B, C, D, E, Z) |      | MAI MICĂ DE 8 LUNI (V) |     |       |       | TOATE CLASELE             |      | CLASELE CONFORM ART 7, REG (UE) 2017/1184 |      |     |
|                                |   | NUMĂR                                     | %    | NUMĂR                  | %   | NUMĂR | %     | NUMĂR                     | %    | NUMĂR                                     | %    |     |
| CUMPĂRATE                      |   | 2,020                                     | 48.4 | 106                    | 2.5 | 2,126 | 50.9  | 1,913                     | 45.8 | 687                                       | 16.5 |     |
| CRESCUTE                       | DE ABATOR ÎN FERMA PROPRIE  | 153                                       | 3.7  | 5                      | 0.1 | 158   | 3.8   | 151                       | 3.6  | 59  | 1.4  |     |
|                                | ÎN NUMELE ABATORULUI  | 0   | 0.0  | 0                      | 0.0 | 0     | 0.0   | 0                         | 0.0  | 0   | 0.0  |     |
| PRESTĂRI SERVICII              | PRODUCĂTORI   | 113                                       | 2.7  | 8                      | 0.2 | 121   | 2.9   | 110                       | 2.6  | 76  | 1.8  |     |
|                                | COMERCIANȚI, ȘI/SAU MIJLOCITORI CARE TRIMIT ANUAL ÎN VEDEREA SACRIFICĂRII | <10,000 BOVINE                            | 200  | 4.8                    | 1   | 0.0   | 201   | 4.8                       | 190  | 4.6                                       | 46   | 1.1 |
|                                | ≥10,000 BOVINE  | 1,474                                     | 35.3 | 93                     | 2.2 | 1,567 | 37.6  | 1,468                     | 35.2 | 163                                       | 3.9  |     |
| TOTAL                          |   | 3,960                                     | 94.9 | 213                    | 5.1 | 4,173 | 100.0 | 3,832                     | 91.8 | 1,031                                     | 24.7 |     |

3,381 Carcase incluse în rapoartele naționale de prețuri de piață pentru carcasele de bovine cu vârsta de 8 luni sau mai mult  
81.0% din total carcase clasificate

850 Carcase incluse în raportul național de prețuri de piață pentru Comisia Europeană  
20.4% din total carcase clasificate

Factor general de ajustare pentru cheltuielile de transport a prețurilor raportate: 0.11 RON/kg carcasă caldă-2%

**N.B. Prețurile medii ponderate săptămânale au fost calculate după cum urmează:**

1. În toate cazurile de la paginile 2 și 3, precum și în cazul „per combinație categorie, clasă de conformație și grad de acoperire cu grăsime” de la pagina 4, au fost aplicate ponderi „real time”, care constau în greutatea individuale în viu, sau în carcasă ale bovinelor. Prețul mediu ponderat săptămânal (în viu sau în carcasă) este egal cu suma produselor dintre prețul individual (în viu sau în carcasă) și greutatea individuală (în viu sau în carcasă) împărțită la suma ponderilor (greutățile în viu sau în carcasă).

2. În cazul „per categorie” de la paginile 4 - 7, au fost aplicate de DG AGRI ponderi bazate pe „cifrele istorice” comunicate de statele membre privind distribuția în clasele SEUROP.

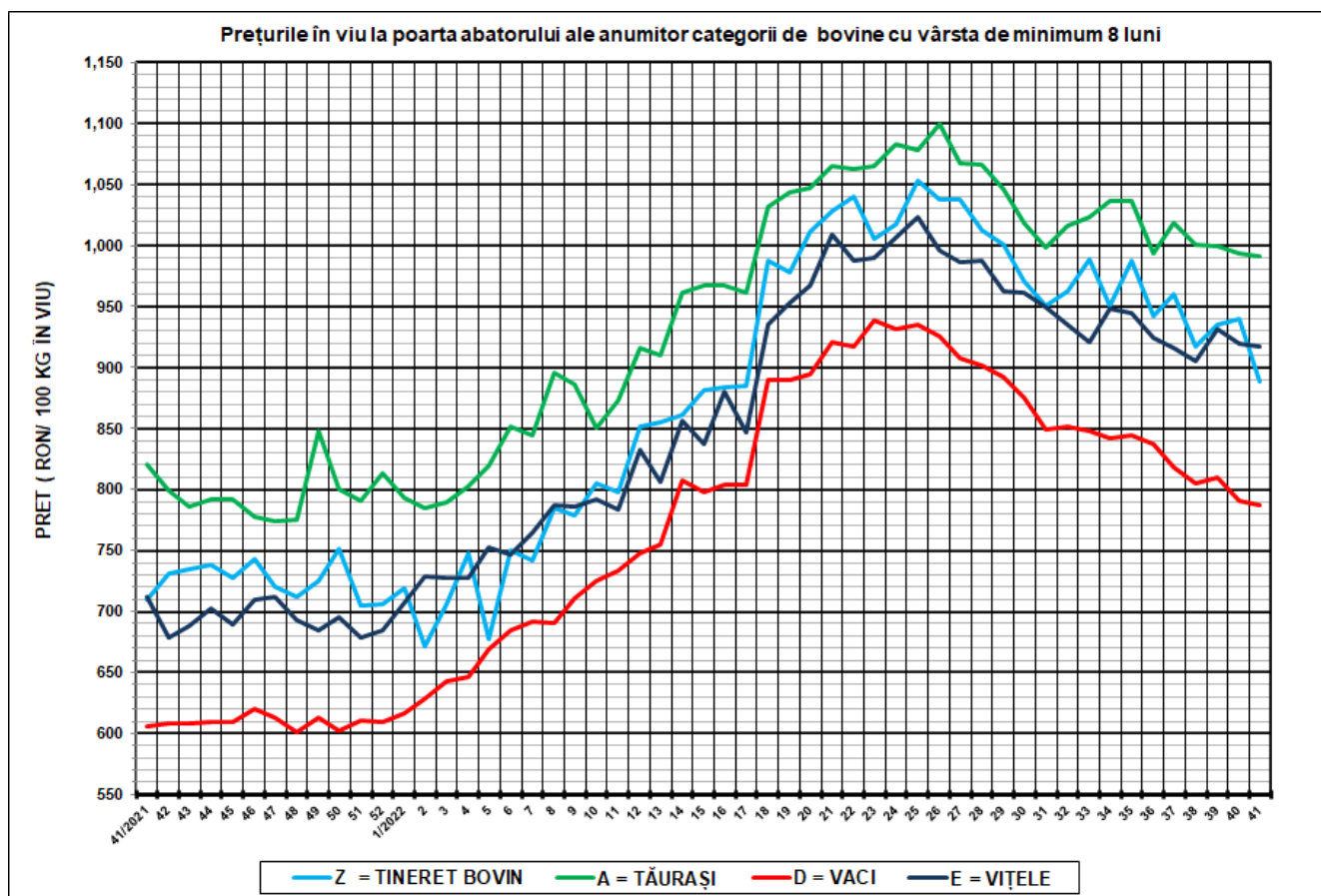

| SĂPT 41 / 2022    |       |                   |                            |               |        |
|-------------------|-------|-------------------|----------------------------|---------------|--------|
| CATEGORIA         | NUMĂR | GREUTATE VIE (KG) | PREȚ ÎN VIU (RON / 100 KG) | VARIATIE PREȚ |        |
|                   |       |                   |                            | 1 SĂPT        | 1 AN   |
| Z = TINERET BOVIN | 132   | 339.48            | 888.48                     | -5.41%        | 25.29% |
| A = TĂURAȘI       | 456   | 453.23            | 990.65                     | -0.30%        | 20.77% |
| D = VACI          | 2,172 | 492.83            | 787.20                     | -0.39%        | 29.93% |
| E = VIȚELE        | 366   | 424.78            | 917.17                     | -0.22%        | 28.86% |



Raport național prețuri de piață carcase de bovine cu vârsta de 8 luni sau mai mult, la intrarea în abator conform grilei UE

Săptămâna: 41

din: 10/10/2022

până în 16/10/2022

| "A"- CARCASE DE MASCULI NECASTRAȚI CU VÂRSTA CUPRINSĂ ÎNTRE 12 LUNI ȘI MAI PUȚIN DE 24 DE LUNI (TĂURAȘI) |                           |               |               |            |            |                  |                |                              |
|--|---------------------------|---------------|---------------|------------|------------|------------------|----------------|------------------------------|
| CONFORMAȚIE  | PREȚ MEDIU (RON / 100 kg) |               |               |            |            | NUMĂR<br>CARCASE | TOTAL          |                              |
|  | GRĂSIME                   |               |               |            |            |                  | GREUTATE MEDIE | PREȚ MEDIU<br>(RON / 100 kg) |
|  | 1                         | 2             | 3             | 4          | 5          |                  |                |                              |
| E  | 0.0                       | 0.0           | 0.0           | 0.0        | 0.0        | 0                | 0.0            | 0.0                          |
| U  | 0.0                       | 0.0           | 0.0           | 0.0        | 0.0        | 0                | 0.0            | 0.0                          |
| R  | 1956.8                    | 2002.9        | 2090.0        | 0.0        | 0.0        | 30               | 293.0          | 1975.3                       |
| O  | 1937.8                    | 2003.3        | 2160.4        | 0.0        | 0.0        | 220              | 263.5          | 1973.2                       |
| P  | 1894.6                    | 1931.0        | 0.0           | 0.0        | 0.0        | 206              | 186.9          | 1896.6                       |
| <b>TOTAL</b>   | <b>1918.9</b>             | <b>1996.9</b> | <b>2156.7</b> | <b>0.0</b> | <b>0.0</b> | <b>456</b>       | <b>230.8</b>   | <b>1945.4</b>                |

| "B"- CARCASE DE MASCULI NECASTRAȚI CU VÂRSTA DE 24 DE LUNI ȘI MAI MULT (TAURI) |                           |               |               |            |            |                  |                |                              |
|--|---------------------------|---------------|---------------|------------|------------|------------------|----------------|------------------------------|
| CONFORMAȚIE  | PREȚ MEDIU (RON / 100 kg) |               |               |            |            | NUMĂR<br>CARCASE | TOTAL          |                              |
|  | GRĂSIME                   |               |               |            |            |                  | GREUTATE MEDIE | PREȚ MEDIU<br>(RON / 100 kg) |
|  | 1                         | 2             | 3             | 4          | 5          |                  |                |                              |
| E  | 0.0                       | 0.0           | 0.0           | 0.0        | 0.0        | 0                | 0.0            | 0.0                          |
| U  | 0.0                       | 0.0           | 0.0           | 0.0        | 0.0        | 0                | 0.0            | 0.0                          |
| R  | 1920.9                    | 1914.9        | 1887.0        | 0.0        | 0.0        | 28               | 365.3          | 1911.6                       |
| O  | 1836.7                    | 1936.6        | 2487.0        | 0.0        | 0.0        | 102              | 292.5          | 1894.5                       |
| P  | 1744.8                    | 1963.1        | 0.0           | 0.0        | 0.0        | 68               | 194.3          | 1766.6                       |
| <b>TOTAL</b>   | <b>1815.8</b>             | <b>1935.2</b> | <b>1976.1</b> | <b>0.0</b> | <b>0.0</b> | <b>198</b>       | <b>269.0</b>   | <b>1866.1</b>                |

| "C"- CARCASE DE MASCULI CASTRAȚI CU VÂRSTA DE 12 LUNI ȘI MAI MULT (BOI) |                           |               |               |               |            |                  |                |                              |
|---|---------------------------|---------------|---------------|---------------|------------|------------------|----------------|------------------------------|
| CONFORMAȚIE   | PREȚ MEDIU (RON / 100 kg) |               |               |               |            | NUMĂR<br>CARCASE | TOTAL          |                              |
|   | GRĂSIME                   |               |               |               |            |                  | GREUTATE MEDIE | PREȚ MEDIU<br>(RON / 100 kg) |
|   | 1                         | 2             | 3             | 4             | 5          |                  |                |                              |
| E   | 0.0                       | 0.0           | 0.0           | 0.0           | 0.0        | 0                | 0.0            | 0.0                          |
| U   | 0.0                       | 0.0           | 0.0           | 0.0           | 0.0        | 0                | 0.0            | 0.0                          |
| R   | 0.0                       | 1909.0        | 2011.0        | 2011.0        | 0.0        | 49               | 333.1          | 2008.0                       |
| O   | 1808.0                    | 2031.9        | 2039.0        | 0.0           | 0.0        | 6                | 291.8          | 1901.4                       |
| P   | 2216.5                    | 0.0           | 0.0           | 0.0           | 0.0        | 2                | 154.8          | 2216.5                       |
| <b>TOTAL</b>  | <b>1902.6</b>             | <b>1972.4</b> | <b>2012.0</b> | <b>2011.0</b> | <b>0.0</b> | <b>57</b>        | <b>322.5</b>   | <b>2001.4</b>                |

| "D"- CARCASE DE FEMELE CARE AU FĂTAT (VACI) |                           |               |               |               |               |                  |                |                              |
|---|---------------------------|---------------|---------------|---------------|---------------|------------------|----------------|------------------------------|
| CONFORMAȚIE                                 | PREȚ MEDIU (RON / 100 kg) |               |               |               |               | NUMĂR<br>CARCASE | TOTAL          |                              |
|   | GRĂSIME                   |               |               |               |               |                  | GREUTATE MEDIE | PREȚ MEDIU<br>(RON / 100 kg) |
|   | 1                         | 2             | 3             | 4             | 5             |                  |                |                              |
| E   | 0.0                       | 0.0           | 0.0           | 0.0           | 0.0           | 0                | 0.0            | 0.0                          |
| U   | 0.0                       | 0.0           | 0.0           | 0.0           | 0.0           | 0                | 0.0            | 0.0                          |
| R   | 1713.6                    | 1722.8        | 1784.2        | 1793.3        | 0.0           | 75               | 353.7          | 1744.6                       |
| O   | 1668.3                    | 1682.1        | 1754.9        | 1799.4        | 1761.0        | 795              | 271.0          | 1696.9                       |
| P   | 1674.1                    | 1682.1        | 1734.5        | 0.0           | 0.0           | 1302             | 197.3          | 1676.8                       |
| <b>TOTAL</b>                                | <b>1672.7</b>             | <b>1687.2</b> | <b>1755.8</b> | <b>1797.5</b> | <b>1761.0</b> | <b>2172</b>      | <b>229.7</b>   | <b>1689.1</b>                |

| "E"- CARCASE ALE ALTOR BOVINE FEMELE CU VÂRSTA DE 12 LUNI ȘI MAI MULT (VIȚELE) |                           |               |               |               |            |                  |                |                              |
|--|---------------------------|---------------|---------------|---------------|------------|------------------|----------------|------------------------------|
| CONFORMAȚIE  | PREȚ MEDIU (RON / 100 kg) |               |               |               |            | NUMĂR<br>CARCASE | TOTAL          |                              |
|  | GRĂSIME                   |               |               |               |            |                  | GREUTATE MEDIE | PREȚ MEDIU<br>(RON / 100 kg) |
|  | 1                         | 2             | 3             | 4             | 5          |                  |                |                              |
| E  | 0.0                       | 0.0           | 0.0           | 0.0           | 0.0        | 0                | 0.0            | 0.0                          |
| U  | 0.0                       | 0.0           | 0.0           | 0.0           | 0.0        | 0                | 0.0            | 0.0                          |
| R  | 1893.9                    | 1826.8        | 2022.7        | 1907.6        | 0.0        | 26               | 279.7          | 1900.4                       |
| O  | 1895.3                    | 1888.3        | 1844.3        | 2362.0        | 0.0        | 155              | 233.2          | 1891.9                       |
| P  | 1826.4                    | 1707.1        | 0.0           | 0.0           | 0.0        | 185              | 179.4          | 1818.9                       |
| <b>TOTAL</b>   | <b>1854.7</b>             | <b>1857.6</b> | <b>1914.3</b> | <b>2022.3</b> | <b>0.0</b> | <b>366</b>       | <b>209.3</b>   | <b>1861.1</b>                |

| "Z"- CARCASE DE BOVINE CU VÂRSTA CUPRINSĂ ÎNTRE 8 LUNI ȘI MAI PUȚIN DE 12 LUNI (TINERET BOVIN) |                           |               |            |            |            |                  |                |                              |
|--|---------------------------|---------------|------------|------------|------------|------------------|----------------|------------------------------|
| CONFORMAȚIE  | PREȚ MEDIU (RON / 100 kg) |               |            |            |            | NUMĂR<br>CARCASE | TOTAL          |                              |
|  | GRĂSIME                   |               |            |            |            |                  | GREUTATE MEDIE | PREȚ MEDIU<br>(RON / 100 kg) |
|  | 1                         | 2             | 3          | 4          | 5          |                  |                |                              |
| E  | 0.0                       | 0.0           | 0.0        | 0.0        | 0.0        | 0                | 0.0            | 0.0                          |
| U  | 0.0                       | 0.0           | 0.0        | 0.0        | 0.0        | 0                | 0.0            | 0.0                          |
| R  | 1889.9                    | 0.0           | 0.0        | 0.0        | 0.0        | 8                | 154.2          | 1889.9                       |
| O  | 1791.4                    | 1963.3        | 0.0        | 0.0        | 0.0        | 40               | 195.1          | 1811.1                       |
| P  | 1745.2                    | 1793.6        | 0.0        | 0.0        | 0.0        | 84               | 159.1          | 1747.2                       |
| <b>TOTAL</b>   | <b>1768.9</b>             | <b>1899.9</b> | <b>0.0</b> | <b>0.0</b> | <b>0.0</b> | <b>132</b>       | <b>169.7</b>   | <b>1777.3</b>                |

| TOATE CATEGORIILE |                           |               |               |               |               |                  |                |                              |
|-------------------|---------------------------|---------------|---------------|---------------|---------------|------------------|----------------|------------------------------|
| CONFORMAȚIE       | PREȚ MEDIU (RON / 100 kg) |               |               |               |               | NUMĂR<br>CARCASE | TOTAL          |                              |
|                   | GRĂSIME                   |               |               |               |               |                  | GREUTATE MEDIE | PREȚ MEDIU<br>(RON / 100 kg) |
|                   | 1                         | 2             | 3             | 4             | 5             |                  |                |                              |
| E                 | 0.0                       | 0.0           | 0.0           | 0.0           | 0.0           | 0                | 0.0            | 0.0                          |
| U                 | 0.0                       | 0.0           | 0.0           | 0.0           | 0.0           | 0                | 0.0            | 0.0                          |
| R                 | 1904.8                    | 1794.1        | 1907.5        | 1961.9        | 0.0           | 216              | 325.8          | 1877.4                       |
| O                 | 1776.0                    | 1787.7        | 1792.0        | 1822.6        | 1761.0        | 1318             | 264.7          | 1783.5                       |
| P                 | 1721.8                    | 1706.5        | 1734.5        | 0.0           | 0.0           | 1847             | 192.5          | 1720.3                       |
| <b>TOTAL</b>      | <b>1745.9</b>             | <b>1770.8</b> | <b>1811.3</b> | <b>1918.7</b> | <b>1761.0</b> | <b>3381</b>      | <b>229.2</b>   | <b>1763.0</b>                |

Prețuri incluse în raportul național de prețuri pentru Comisia Europeană



**Raport prețuri de piață din România versus prețuri de piață comunitare  
conform Art.7 Regulamentul de punere în aplicare (UE) 2017/1184 al Comisiei din 20 aprilie 2017**

Săptămâna: 41

din: 10/10/2022

până în: 16/10/2022

| CATEGORIA                | CLASA | PREȚ MEDIU     |               |               | PREȚ RO /PREȚ<br>COMUNITAR (%) |
|--------------------------|-------|----------------|---------------|---------------|--------------------------------|
|                          |       | ROMANIA        |               | UE            |                                |
|                          |       | RON / 100 kg   | € / 100 kg    | € / 100 kg    |                                |
| Z                        | U2    | 0.00           | 0.00          | 528.59        |                                |
| Z                        | U3    | 0.00           | 0.00          | 519.73        |                                |
| Z                        | R2    | 0.00           | 0.00          | 492.94        |                                |
| Z                        | R3    | 0.00           | 0.00          | 506.86        |                                |
| Z                        | O2    | 1963.34        | 397.63        | 449.61        | -11.56                         |
| Z                        | O3    | 0.00           | 0.00          | 472.74        |                                |
| <b>Z</b>                 |       | <b>1963.34</b> | <b>397.63</b> | <b>486.19</b> | <b>-18.22</b>                  |
| A                        | U2    | 0.00           | 0.00          | 524.31        |                                |
| A                        | U3    | 0.00           | 0.00          | 514.92        |                                |
| A                        | R2    | 2002.89        | 405.64        | 498.08        | -18.56                         |
| A                        | R3    | 2090.00        | 423.28        | 499.64        | -15.28                         |
| A                        | O2    | 2003.28        | 405.72        | 452.90        | -10.42                         |
| A                        | O3    | 2160.39        | 437.54        | 473.14        | -7.52                          |
| <b>A</b>                 |       | <b>2028.91</b> | <b>410.91</b> | <b>499.46</b> | <b>-17.73</b>                  |
| B                        | R3    | 1887.00        | 382.17        | 447.82        | -14.66                         |
| C                        | U2    | 0.00           | 0.00          | 480.64        |                                |
| C                        | U3    | 0.00           | 0.00          | 479.80        |                                |
| C                        | U4    | 0.00           | 0.00          | 474.50        |                                |
| C                        | R3    | 2011.00        | 407.28        | 476.09        | -14.45                         |
| C                        | R4    | 2011.00        | 407.28        | 459.16        | -11.30                         |
| C                        | O3    | 2039.00        | 412.95        | 457.63        | -9.76                          |
| C                        | O4    | 0.00           | 0.00          | 441.08        |                                |
| <b>C</b>                 |       | <b>2017.11</b> | <b>408.52</b> | <b>463.26</b> | <b>-11.82</b>                  |
| D                        | R3    | 1784.20        | 361.35        | 491.48        | -26.48                         |
| D                        | R4    | 1793.28        | 363.19        | 440.77        | -17.60                         |
| D                        | O2    | 1682.14        | 340.68        | 395.58        | -13.88                         |
| D                        | O3    | 1754.87        | 355.41        | 430.76        | -17.49                         |
| D                        | O4    | 1799.39        | 364.43        | 428.37        | -14.93                         |
| D                        | P2    | 1682.12        | 340.68        | 368.85        | -7.64                          |
| D                        | P3    | 1734.53        | 351.29        | 430.37        | -18.37                         |
| <b>D</b>                 |       | <b>1707.47</b> | <b>345.81</b> | <b>406.70</b> | <b>-14.97</b>                  |
| E                        | U2    | 0.00           | 0.00          | 550.26        |                                |
| E                        | U3    | 0.00           | 0.00          | 543.06        |                                |
| E                        | U4    | 0.00           | 0.00          | 492.28        |                                |
| E                        | R2    | 1826.79        | 369.98        | 495.73        | -25.37                         |
| E                        | R3    | 2022.70        | 409.65        | 509.41        | -19.58                         |
| E                        | R4    | 1907.64        | 386.35        | 477.95        | -19.17                         |
| E                        | O2    | 1888.25        | 382.42        | 413.66        | -7.55                          |
| E                        | O3    | 1844.33        | 373.53        | 448.38        | -16.69                         |
| E                        | O4    | 2362.00        | 478.37        | 448.87        | 6.57                           |
| <b>E</b>                 |       | <b>1912.23</b> | <b>387.28</b> | <b>500.76</b> | <b>-22.66</b>                  |
| <b>TOATE CATEGORIILE</b> |       | <b>1844.24</b> | <b>373.51</b> | <b>462.86</b> | <b>-19.30</b>                  |

CATEGORII ȘI CLASE DE REFERINȚĂ ÎN UE27: ZR3, AR3, CR3, DO3 ȘI ER3



CARCASE DE CARCASE DE BOVINE CU VÂRSTA DE 8 LUNI SAU MAI MULT LA INTRAREA ÎN ABATOR  
CONFORM ART.7 REGULAMENTUL DE PUNERE ÎN APLICARE (UE) 2017/1184 AL COMISIEI DIN 20 APRILIE 2017

| Cotații naționale<br>(RON / 100 kg) | SĂPT 41/2022 | VARIAȚIE |        |                       |
|-------------------------------------|--------------|----------|--------|-----------------------|
|                                     |              | 1 SĂPT   | 1 AN   | Medie 5 ani (17 - 21) |
| Tineret Bovin „Z”                   | 1,963.34     | 6.81%    | 36.50% | 52.82%                |
| Tăurași „A”                         | 2,028.91     | 4.21%    | 28.52% | 45.74%                |
| Vaci „D”                            | 1,707.47     | 0.50%    | 35.61% | 51.51%                |
| Vițele „E”                          | 1,912.23     | 1.18%    | 29.70% | 48.73%                |

| Prețuri medii<br>europene (€ / 100<br>kg) | SĂPT 41/2022 |        |        |        | VARIAȚIE |         |        |        |        |         |        |         |
|---|--------------|--------|--------|--------|----------|---------|--------|--------|--------|---------|--------|---------|
|   |              |        |        |        | 1 SĂPT   |         |        |        | 1 AN   |         |        |         |
|   | Z            | A      | D      | E      | Z        | A       | D      | E      | Z      | A       | D      | E       |
| UE27                                      | 486.19       | 499.46 | 406.70 | 500.76 | -0.22%   | 0.07%   | -0.49% | -0.20% | 25.89% | 20.75%  | 23.53% | 20.29%  |
| Franța                                    | (*)          | 525.96 | 506.65 | 547.95 | (*)      | 0.15%   | 0.31%  | 0.21%  | (*)    | 27.55%  | 39.82% | 24.67%  |
| Germania                                  | 479.30       | 511.96 | 412.32 | 492.75 | 2.15%    | 0.20%   | -0.36% | 0.31%  | (*)    | 15.72%  | 16.23% | 19.75%  |
| Italia                                    | 535.06       | 536.23 | 340.45 | 563.87 | 1.58%    | 0.16%   | -0.84% | -0.39% | 8.50%  | 21.84%  | 27.71% | 18.39%  |
| Țările de Jos                             | 446.24       | 499.72 | 410.41 | 403.58 | 0.00%    | 1.51%   | -3.26% | 14.13% | 25.43% | 24.38%  | 17.72% | 22.86%  |
| Polonia                                   | 401.98       | 458.26 | 408.52 | 460.71 | -0.23%   | -0.23%  | -0.23% | -0.23% | 18.99% | 13.28%  | 29.29% | 19.88%  |
| România                                   | 397.63       | 410.91 | 345.81 | 387.28 | 6.91%    | 4.31%   | 0.60%  | 1.28%  | 36.80% | 28.12%  | 35.65% | 29.99%  |
| Ungaria                                   | (*)          | 173.14 | 197.58 | 164.48 | (*)      | -10.05% | -5.65% | -6.21% | (*)    | -23.73% | 1.05%  | -14.03% |



PREȚ MEDIU PONDERAT LA INTRAREA ÎN ABATOR - CARCASE DE TINERET BOVIN (Z)

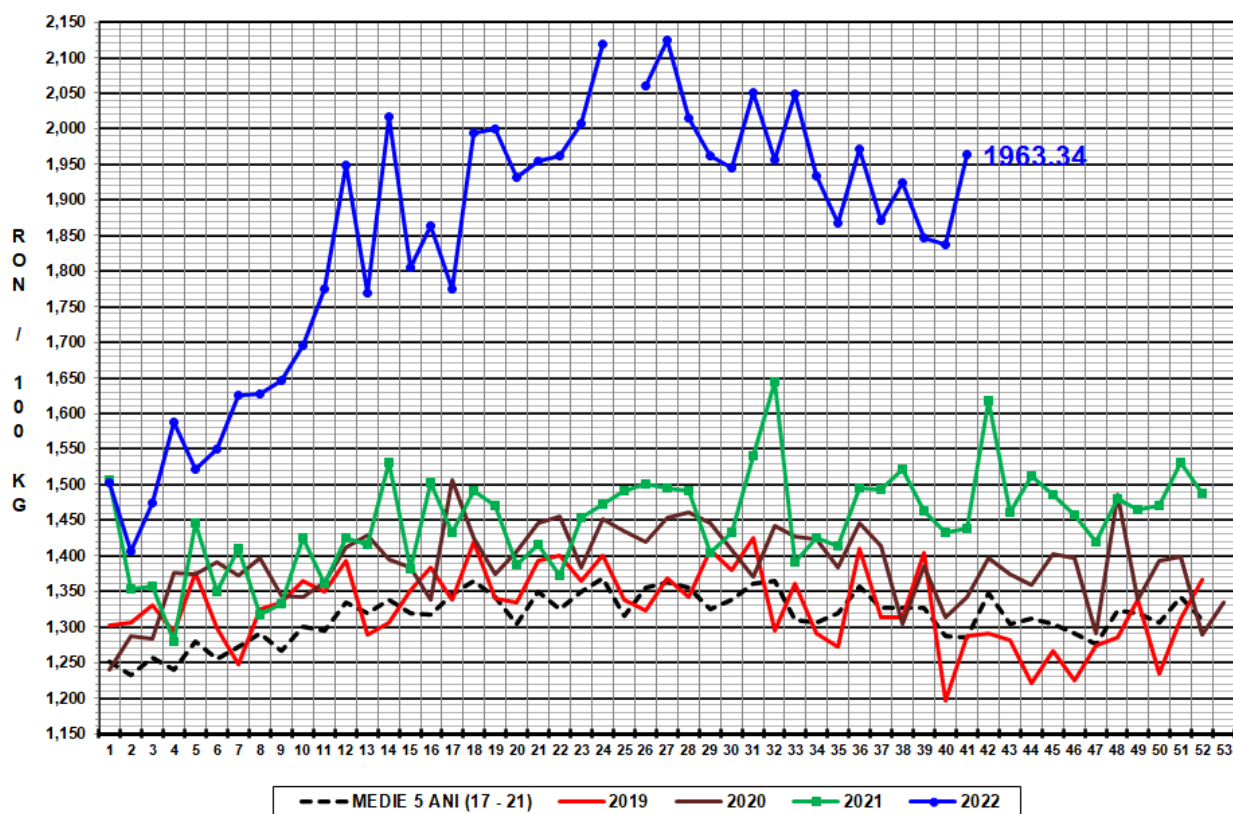

PREȚ MEDIU PONDERAT LA INTRAREA ÎN ABATOR - CARCASE DE TĂURAȘI ( A )

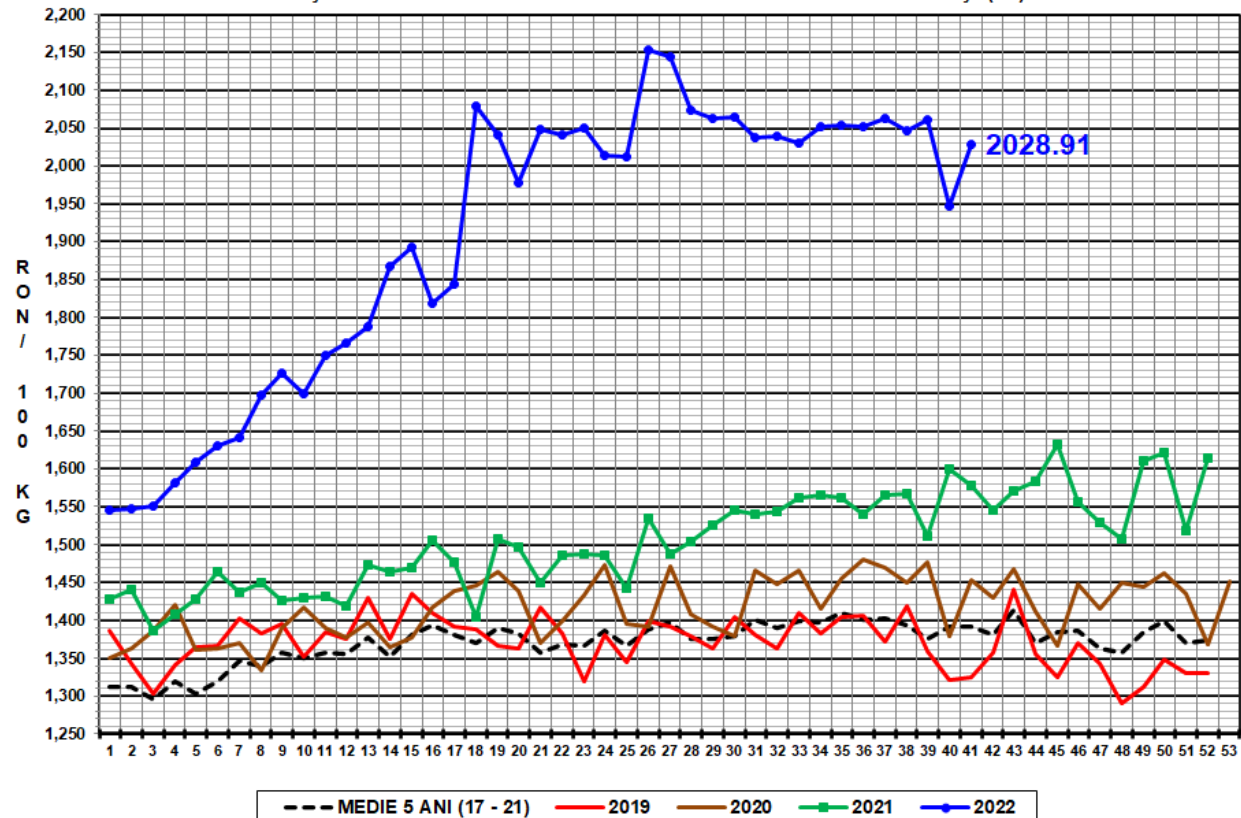

PREȚ MEDIU PONDERAT LA INTRAREA ÎN ABATOR - CARCASE DE VACI (D)

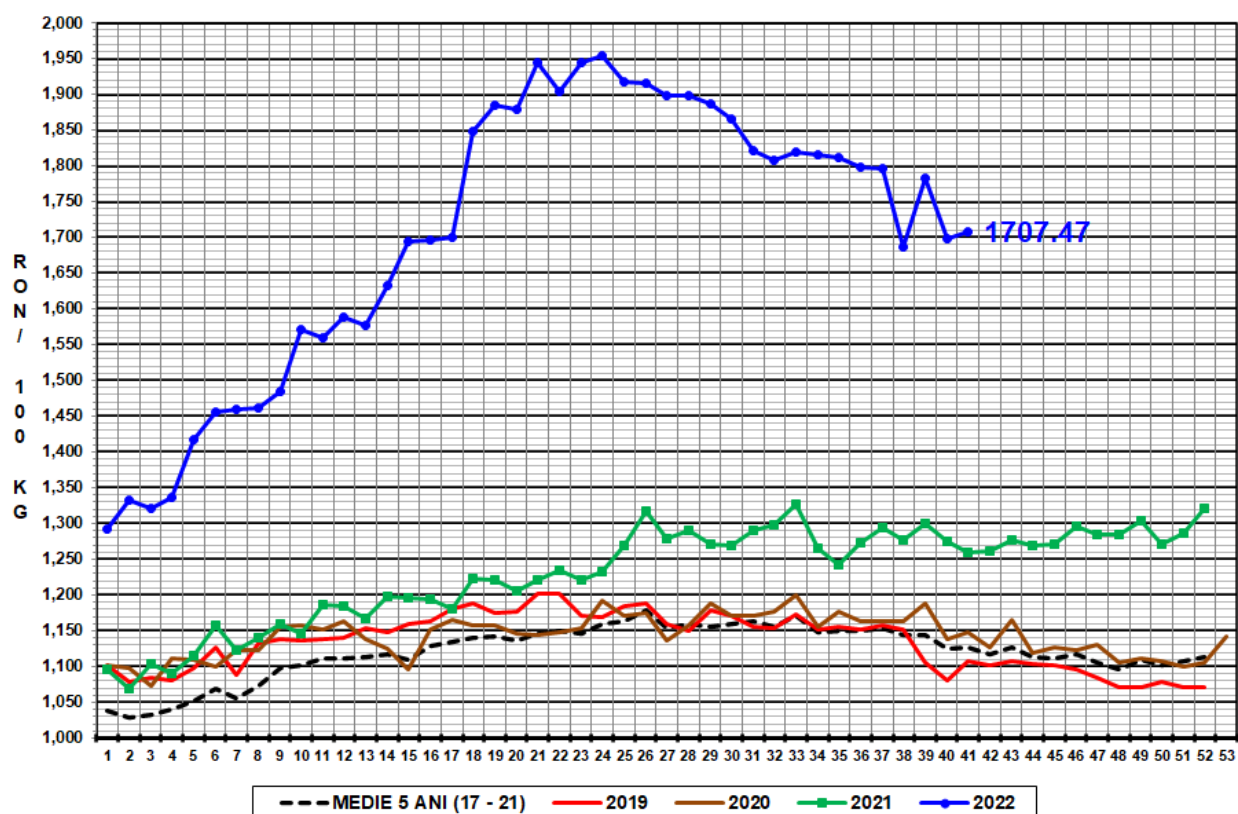

PREȚ MEDIU PONDERAT LA INTRAREA ÎN ABATOR - CARCASE DE VIȚELE (E)

