



Prețul de piață al bovinelor la intrarea în abator Săptămâna 40 (3 – 9 octombrie 2022)

SITUAȚIA CARCASELOR DE BOVINE CLASIFICATE ÎN FUNCȚIE DE PROVENIENȚA BOVINELOR SACRIFICATE
ÎN SĂPTĂMÂNA 3 - 9 OCTOMBRIE 2022

PROVENIENȚĂ BOVINE SACRIFICATE			BOVINE						PREȚ FEZABIL CATEGORIILE:			
			CU VÂRSTA:				TOTAL		A, B, C, D, E, Z			
			DE 8 LUNI SAU MAI MULT (A, B, C, D, E, Z)		MAI MICĂ DE 8 LUNI (V)				TOATE CLASELE		CLASELE CONFORM ART 7, REG (UE) 2017/1184	
			NUMĂR	%	NUMĂR	%	NUMĂR	%	NUMĂR	%	NUMĂR	%
CUMPĂRATE			1,641	42.4	87	2.2	1,728	44.7	1,515	39.2	454	11.7
CRESCUTE	DE ABATOR ÎN FERMA PROPRIE		184	4.8	17	0.4	201	5.2	179	4.6	67	1.7
	ÎN NUMELE ABATORULUI		0	0.0	0	0.0	0	0.0	0	0.0	0	0.0
PRESTĂRI SERVICII	PRODUCĂTORI		173	4.5	2	0.1	175	4.5	173	4.5	131	3.4
	COMERCIANȚI, ȘI/SAU MIJLOCITORI CARE TRIMIT ANUAL ÎN VEDEREA SACRIFICĂRII	<10,000 BOVINE	221	5.7	6	0.2	227	5.9	208	5.4	57	1.5
		≥10,000 BOVINE	1,429	37.0	107	2.8	1,536	39.7	1,425	36.9	195	5.0
TOTAL			3,648	94.3	219	5.7	3,867	100.0	3,500	90.5	904	23.4

2,940 Carcase incluse în rapoartele naționale de prețuri de piață pentru carcasele de bovine cu vârsta de 8 luni sau mai mult
76.1% din total carcase clasificate

649 Carcase incluse în raportul național de prețuri de piață pentru Comisia Europeană
16.7% din total carcase clasificate

Factor general de ajustare pentru cheltuielile de transport a prețurilor raportate: 0.11 RON/kg carcasă caldă-2%

N.B. Prețurile medii ponderate săptămânale au fost calculate după cum urmează:

- În toate cazurile de la paginile 2 și 3, precum și în cazul „per combinație categorie, clasă de conformație și grad de acoperire cu grăsime” de la pagina 4, au fost aplicate ponderi „real time”, care constau în greutatea individuală în viu, sau în carcasă ale bovinelor. Prețul mediu ponderat săptămânal (în viu sau în carcasă) este egal cu suma produselor dintre prețul individual (în viu sau în carcasă) și greutatea individuală (în viu sau în carcasă) împărțită la suma ponderilor (greutățile în viu sau în carcasă).
- În cazul „per categorie” de la paginile 4 - 7, au fost aplicate de DG AGRI ponderi bazate pe „cifrele istorice” comunicate de statele membre privind distribuția în clasele SEUROP.

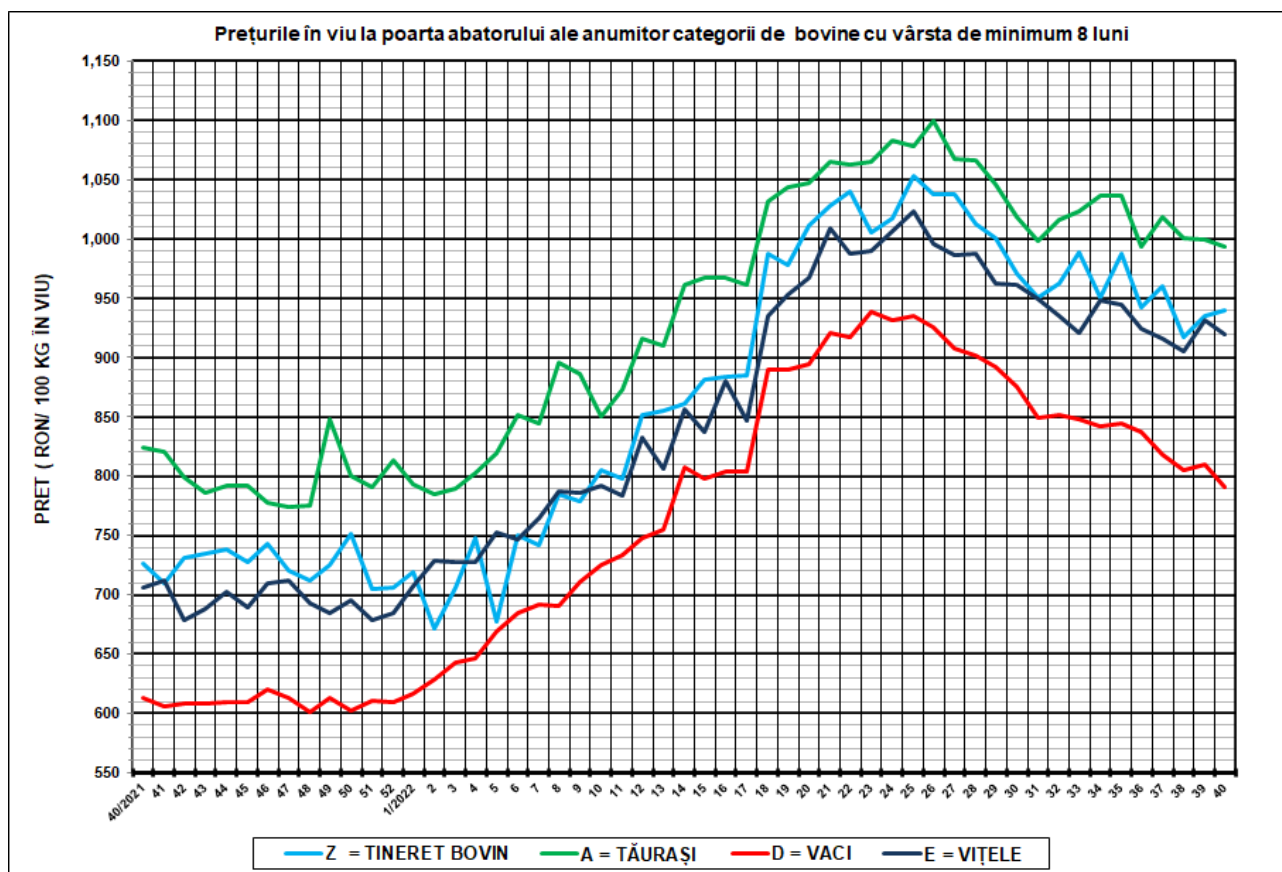

SĂPT 40 / 2022					
CATEGORIA	NUMĂR	GREUTATE VIE (KG)	PREȚ ÎN VIU (RON / 100 KG)	VARIAȚIE PREȚ	
				1 SĂPT	1 AN
Z = TINERET BOVIN	136	343.72	939.32	0.40%	29.29%
A = TĂURAȘI	417	446.70	993.63	-0.60%	20.57%
D = VACI	1,962	482.94	790.32	-2.35%	28.92%
E = VIȚELE	226	459.87	919.21	-1.33%	30.26%



Raport național prețuri de piață carcase de bovine cu vârsta de 8 luni sau mai mult, la intrarea în abator conform grilei UE

Săptămâna: 40

din: 03/10/2022

până în 09/10/2022

"A"- CARCASE DE MASCULI NECASTRĂȚI CU VÂRSTA CUPRINSĂ ÎNȚRE 12 LUNI ȘI MAI PUȚIN DE 24 DE LUNI (TĂURAȘI)								
CONFORMAȚIE	PREȚ MEDIU (RON / 100 kg)					NUMĂR CARCASE	TOTAL	
	GRĂSIME						GREUTATE MEDIE	PREȚ MEDIU (RON / 100 kg)
	1	2	3	4	5			
E	0.0	0.0	0.0	0.0	0.0	0	0.0	0.0
U	0.0	0.0	0.0	0.0	0.0	0	0.0	0.0
R	1968.8	1901.2	0.0	0.0	0.0	15	289.4	1954.7
O	1937.5	1948.7	2011.0	0.0	0.0	205	254.5	1945.2
P	1960.4	1978.7	0.0	0.0	0.0	197	194.4	1961.6
TOTAL	1949.9	1950.5	2011.0	0.0	0.0	417	227.4	1952.3

"B"- CARCASE DE MASCULI NECASTRĂȚI CU VÂRSTA DE 24 DE LUNI ȘI MAI MULT (TAURI)								
CONFORMAȚIE	PREȚ MEDIU (RON / 100 kg)					NUMĂR CARCASE	TOTAL	
	GRĂSIME						GREUTATE MEDIE	PREȚ MEDIU (RON / 100 kg)
	1	2	3	4	5			
E	0.0	0.0	0.0	0.0	0.0	0	0.0	0.0
U	0.0	0.0	0.0	0.0	0.0	0	0.0	0.0
R	1899.8	1807.8	0.0	0.0	0.0	15	325.8	1868.5
O	1964.3	1942.9	2262.3	0.0	0.0	110	273.3	1976.8
P	1883.3	1882.1	0.0	0.0	0.0	68	200.6	1883.1
TOTAL	1923.9	1924.0	2262.3	0.0	0.0	193	251.8	1939.6

"C"- CARCASE DE MASCULI CASTRAȚI CU VÂRSTA DE 12 LUNI ȘI MAI MULT (BOI)								
CONFORMAȚIE	PREȚ MEDIU (RON / 100 kg)					NUMĂR CARCASE	TOTAL	
	GRĂSIME						GREUTATE MEDIE	PREȚ MEDIU (RON / 100 kg)
	1	2	3	4	5			
E	0.0	0.0	0.0	0.0	0.0	0	0.0	0.0
U	0.0	0.0	0.0	0.0	0.0	0	0.0	0.0
R	0.0	2011.0	2011.0	0.0	0.0	3	372.7	2011.0
O	0.0	2067.0	2008.3	0.0	0.0	3	357.3	2021.6
P	0.0	0.0	0.0	0.0	0.0	0	0.0	0.0
TOTAL	0.0	2024.6	2009.1	0.0	0.0	6	365.0	2016.2

"D"- CARCASE DE FEMELE CARE AU FĂȚAT (VACI)								
CONFORMAȚIE	PREȚ MEDIU (RON / 100 kg)					NUMĂR CARCASE	TOTAL	
	GRĂSIME						GREUTATE MEDIE	PREȚ MEDIU (RON / 100 kg)
	1	2	3	4	5			
E	0.0	0.0	0.0	0.0	0.0	0	0.0	0.0
U	0.0	1858.0	0.0	0.0	0.0	1	407.5	1858.0
R	1784.9	1711.3	1621.7	1776.8	1913.0	72	346.9	1715.8
O	1693.8	1770.9	1753.3	1685.3	0.0	777	253.9	1729.5
P	1695.6	1541.7	1584.4	0.0	0.0	1112	195.7	1672.9
TOTAL	1696.1	1704.0	1721.2	1729.9	1913.0	1962	224.4	1700.9

"E"- CARCASE ALE ALTOR BOVINE FEMELE CU VÂRSTA DE 12 LUNI ȘI MAI MULT (VITELE)								
CONFORMAȚIE	PREȚ MEDIU (RON / 100 kg)					NUMĂR CARCASE	TOTAL	
	GRĂSIME						GREUTATE MEDIE	PREȚ MEDIU (RON / 100 kg)
	1	2	3	4	5			
E	0.0	0.0	0.0	0.0	0.0	0	0.0	0.0
U	0.0	0.0	0.0	0.0	0.0	0	0.0	0.0
R	1983.0	1925.8	1956.6	2411.0	0.0	18	298.7	1992.8
O	1933.1	1866.3	1845.2	0.0	0.0	108	245.9	1892.9
P	1778.5	1732.9	1966.2	0.0	0.0	100	194.3	1777.8
TOTAL	1858.1	1846.0	1884.4	2411.0	0.0	226	227.3	1859.8

"Z"- CARCASE DE BOVINE CU VÂRSTA CUPRINSĂ ÎNȚRE 8 LUNI ȘI MAI PUȚIN DE 12 LUNI (TINERET BOVIN)								
CONFORMAȚIE	PREȚ MEDIU (RON / 100 kg)					NUMĂR CARCASE	TOTAL	
	GRĂSIME						GREUTATE MEDIE	PREȚ MEDIU (RON / 100 kg)
	1	2	3	4	5			
E	0.0	0.0	0.0	0.0	0.0	0	0.0	0.0
U	0.0	0.0	0.0	0.0	0.0	0	0.0	0.0
R	1868.3	1905.0	0.0	0.0	0.0	3	218.2	1881.6
O	1952.1	1829.7	0.0	1811.0	0.0	42	196.8	1918.1
P	1819.7	2144.8	0.0	0.0	0.0	91	160.8	1832.8
TOTAL	1859.5	1900.9	0.0	1811.0	0.0	136	173.2	1864.1

TOATE CATEGORIILE								
CONFORMAȚIE	PREȚ MEDIU (RON / 100 kg)					NUMĂR CARCASE	TOTAL	
	GRĂSIME						GREUTATE MEDIE	PREȚ MEDIU (RON / 100 kg)
	1	2	3	4	5			
E	0.0	0.0	0.0	0.0	0.0	0	0.0	0.0
U	0.0	1858.0	0.0	0.0	0.0	1	407.5	1858.0
R	1904.2	1757.9	1689.4	1851.7	1913.0	126	328.2	1805.5
O	1796.5	1825.8	1817.8	1695.0	0.0	1245	253.4	1808.4
P	1752.1	1610.8	1644.2	0.0	0.0	1568	193.6	1733.2
TOTAL	1773.4	1770.3	1787.7	1773.3	1913.0	2940	224.8	1773.7

Prețuri incluse în raportul național de prețuri pentru Comisia Europeană



**Raport prețuri de piață din România versus prețuri de piață comunitare
conform Art.7 Regulamentul de punere în aplicare (UE) 2017/1184 al Comisiei din 20 aprilie 2017**

Săptămâna: 40

din: 03/10/2022

până în: 09/10/2022

CATEGORIA	CLASA	PREȚ MEDIU			PREȚ RO /PREȚ COMUNITAR (%)
		ROMANIA		UE	
		RON / 100 kg	€ / 100 kg	€ / 100 kg	
Z	U2	0.00	0.00	525.32	
Z	U3	0.00	0.00	526.27	
Z	R2	1905.00	385.44	499.98	-22.91
Z	R3	0.00	0.00	508.36	
Z	O2	1829.73	370.21	446.73	-17.13
Z	O3	0.00	0.00	474.87	
Z		1838.23	371.93	487.29	-23.67
A	U2	0.00	0.00	524.95	
A	U3	0.00	0.00	514.13	
A	R2	1901.18	384.67	496.48	-22.52
A	R3	0.00	0.00	500.00	
A	O2	1948.69	394.28	453.22	-13.00
A	O3	2011.01	406.89	471.55	-13.71
A		1946.91	393.92	499.13	-21.08
B	R3	0.00	0.00	447.00	
C	U2	0.00	0.00	488.94	
C	U3	0.00	0.00	489.61	
C	U4	0.00	0.00	479.81	
C	R3	2011.00	406.89	478.86	-15.03
C	R4	0.00	0.00	463.44	
C	O3	2008.26	406.33	461.94	-12.04
C	O4	0.00	0.00	446.08	
C		2010.32	406.75	467.94	-13.08
D	R3	1621.73	328.13	492.77	-33.41
D	R4	1776.77	359.50	448.38	-19.82
D	O2	1770.85	358.30	397.85	-9.94
D	O3	1753.32	354.75	432.59	-17.99
D	O4	1685.28	340.98	430.08	-20.72
D	P2	1541.74	311.94	370.46	-15.80
D	P3	1584.39	320.57	433.22	-26.00
D		1698.95	343.75	408.69	-15.89
E	U2	0.00	0.00	550.67	
E	U3	0.00	0.00	542.96	
E	U4	0.00	0.00	491.80	
E	R2	1925.80	389.65	500.57	-22.16
E	R3	1956.59	395.88	509.27	-22.27
E	R4	2411.00	487.82	481.53	1.31
E	O2	1866.26	377.60	417.65	-9.59
E	O3	1845.22	373.34	448.90	-16.83
E	O4	0.00	0.00	452.66	
E		1889.92	382.39	501.79	-23.79
TOATE CATEGORIILE		1789.99	362.17	463.93	-21.93

CATEGORII ȘI CLASE DE REFERINȚĂ ÎN UE27: ZR3, AR3, CR3, DO3 ȘI ER3



CARCASE DE CARCASE DE BOVINE CU VÂRSTA DE 8 LUNI SAU MAI MULT LA INTRAREA ÎN ABATOR
CONFORM ART.7 REGULAMENTUL DE PUNERE ÎN APLICARE (UE) 2017/1184 AL COMISIEI DIN 20 APRILIE 2017

Cotații naționale (RON / 100 kg)	SĂPT 40/2022	VARIAȚIE		
		1 SĂPT	1 AN	Medie 5 ani (17 - 21)
Tineret Bovin „Z”	1,838.23	-0.45%	28.27%	42.88%
Tăurași „A”	1,946.91	-5.51%	21.68%	39.97%
Vaci „D”	1,698.95	-4.72%	33.18%	50.97%
Vițele „E”	1,889.92	-3.18%	26.04%	46.31%

Prețuri medii europene (€ / 100 kg)	SĂPT 40/2022				VARIAȚIE							
					1 SĂPT				1 AN			
	Z	A	D	E	Z	A	D	E	Z	A	D	E
UE27	487.29	499.12	408.69	501.78	0.40%	0.22%	-0.63%	0.04%	26.74%	22.48%	24.88%	21.14%
Franța	(*)	525.20	505.07	546.81	(*)	0.27%	0.15%	0.36%	(*)	28.25%	39.93%	24.39%
Germania	469.20	510.96	413.83	491.25	-0.59%	0.41%	-0.47%	0.17%	21.17%	17.22%	17.20%	19.65%
Italia	526.71	535.40	343.35	566.09	-12.47%	0.09%	-1.89%	0.67%	3.24%	23.25%	21.96%	18.58%
Țările de Jos	446.24	492.30	424.25	353.60	-0.56%	-4.04%	-2.16%	-3.36%	25.00%	24.84%	23.43%	3.91%
Polonia	402.92	459.34	409.47	461.78	-0.66%	-0.66%	-0.66%	-0.66%	19.18%	20.74%	35.62%	28.15%
România	371.92	393.92	343.75	382.39	-0.37%	-5.44%	-4.64%	-3.10%	28.37%	21.34%	33.08%	26.06%
Ungaria	(*)	192.47	209.41	175.37	(*)	6.54%	-6.44%	-16.04%	(*)	-2.94%	10.07%	-2.30%

(*) date nedisponibile

PREȚ MEDIU PONDERAT LA INTRAREA ÎN ABATOR - CARCASE DE TINERET BOVIN (Z)

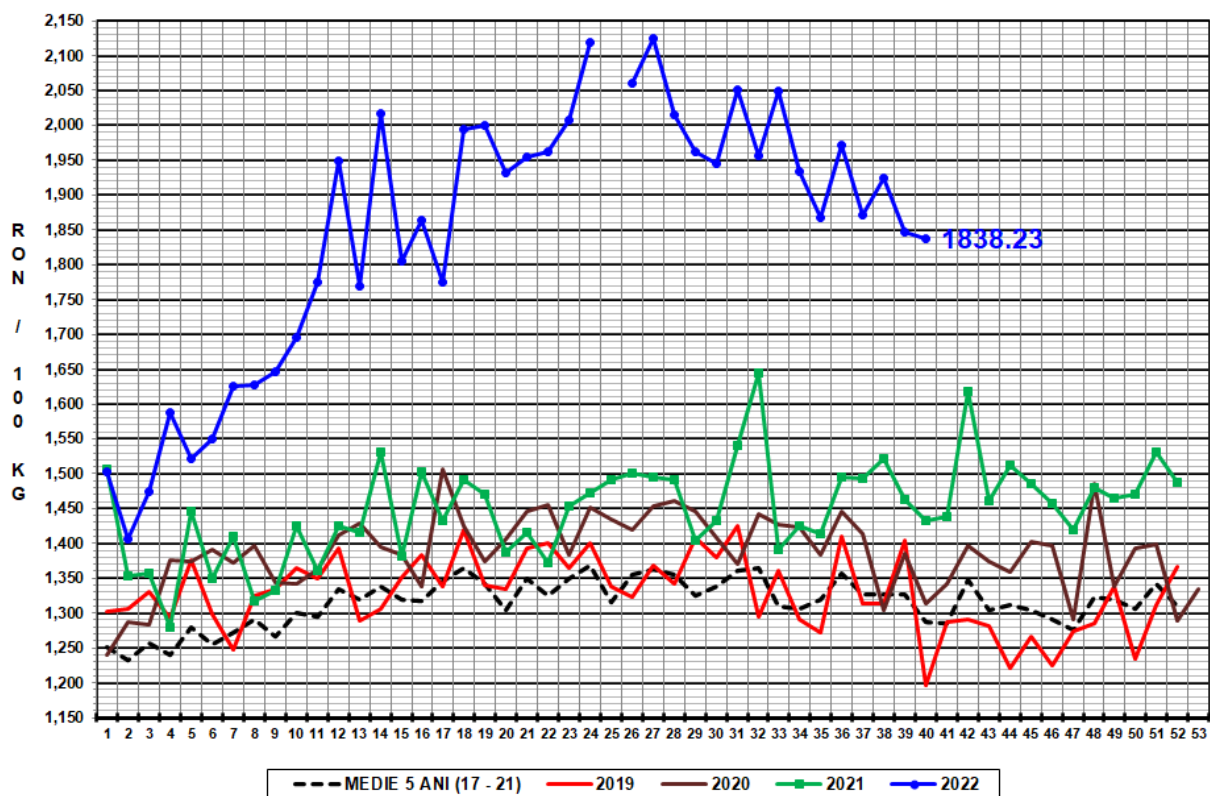

PREȚ MEDIU PONDERAT LA INTRAREA ÎN ABATOR - CARCASE DE TĂURAȘI (A)

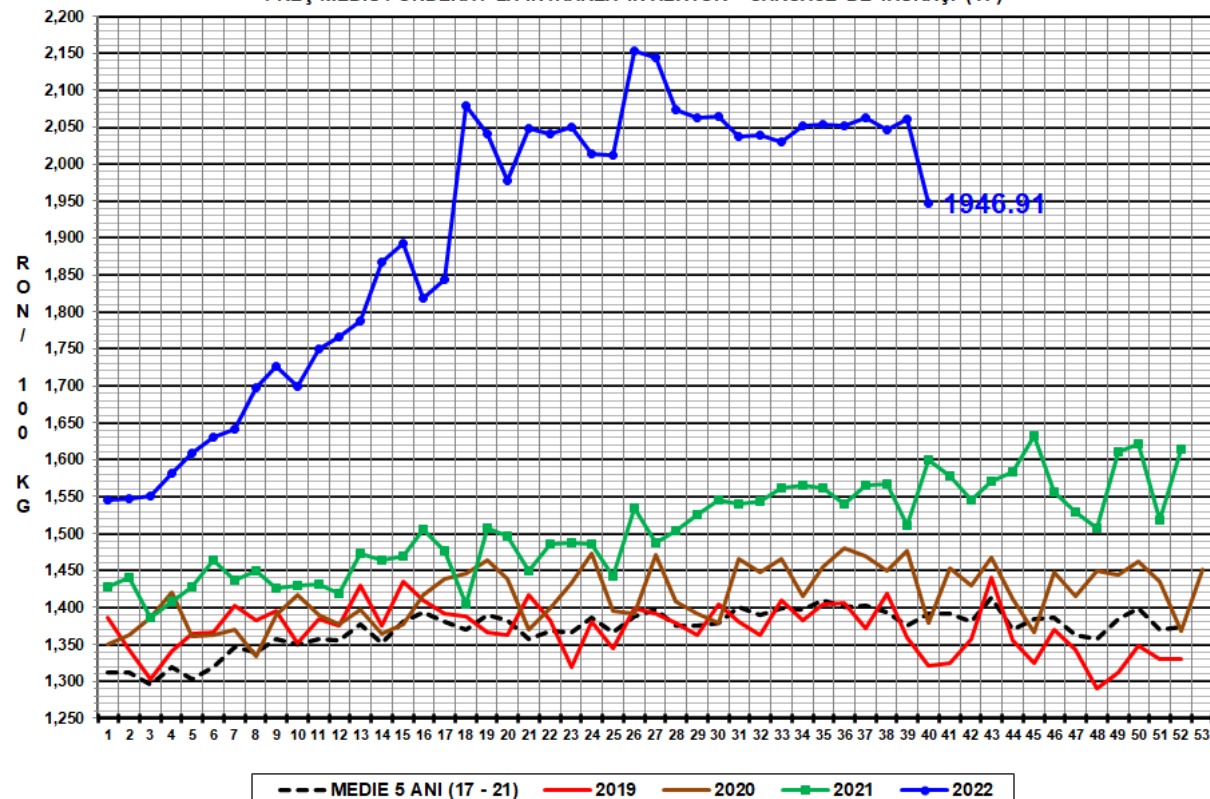

PREȚ MEDIU PONDERAT LA INTRAREA ÎN ABATOR - CARCASE DE VACI (D)

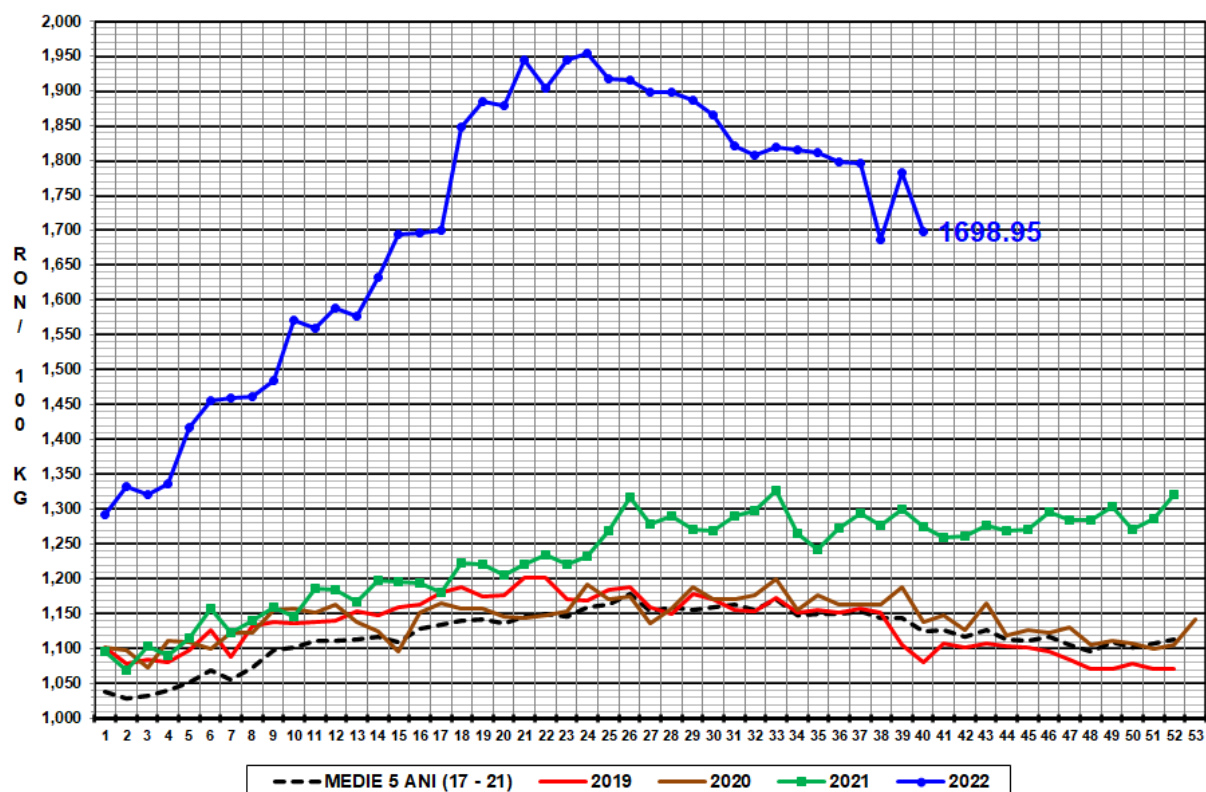

PREȚ MEDIU PONDERAT LA INTRAREA ÎN ABATOR - CARCASE DE VIȚELE (E)

