



Prețul de piață al bovinelor la intrarea în abator Săptămâna 39 (26 septembrie – 2 octombrie 2022)

SITUAȚIA CARCASELOR DE BOVINE CLASIFICATE ÎN FUNCȚIE DE PROVENIENȚA BOVINELOR SACRIFICATE
ÎN SĂPTĂMÂNA 26 SEPTEMBRIE - 2 OCTOMBRIE 2022

PROVENIENȚĂ BOVINE SACRIFICATE		BOVINE						PREȚ FEZABIL CATEGORIILE:				
		CU VÂRSTA:				TOTAL		A, B, C, D, E, Z				
		DE 8 LUNI SAU MAI MULT (A, B, C, D, E, Z)		MAI MICĂ DE 8 LUNI (V)				TOATE CLASELE		CLASELE CONFORM ART 7, REG (UE) 2017/1184		
		NUMĂR	%	NUMĂR	%	NUMĂR	%	NUMĂR	%	NUMĂR	%	
CUMPĂRATE		2,031	47.6	81	1.9	2,112	49.5	1,906	44.6	565	13.2	
CRESCUTE	DE ABATOR ÎN FERMA PROPRIE	245	5.7	10	0.2	255	6.0	237	5.6	95	2.2	
	ÎN NUMELE ABATORULUI	0	0.0	0	0.0	0	0.0	0	0.0	0	0.0	
PRESTĂRI SERVICII	PRODUCĂTORI	145	3.4	1	0.0	146	3.4	140	3.3	98	2.3	
	COMERCIANȚI, ȘI/SAU MIJLOCITORI CARE TRIMIT ANUAL ÎN VEDEREA SACRIFICĂRII	<10,000 BOVINE	219	5.1	10	0.2	229	5.4	202	4.7	54	1.3
	≥10,000 BOVINE	1,425	33.4	102	2.4	1,527	35.8	1,411	33.1	182	4.3	
TOTAL		4,065	95.2	204	4.8	4,269	100.0	3,896	91.3	994	23.3	

3,317 Carcase incluse în rapoartele naționale de prețuri de piață pentru carcasele de bovine cu vârsta de 8 luni sau mai mult
77.7% din total carcase clasificate

747 Carcase incluse în raportul național de prețuri de piață pentru Comisia Europeană
17.5% din total carcase clasificate

Factor general de ajustare pentru cheltuielile de transport a prețurilor raportate: 0.11 RON/kg carcasă caldă-2%

N.B. Prețurile medii ponderate săptămânale au fost calculate după cum urmează:

- În toate cazurile de la paginile 2 și 3, precum și în cazul „per combinație categorie, clasă de conformație și grad de acoperire cu grăsime” de la pagina 4, au fost aplicate ponderi „real time”, care constau în greutatea individuală în viu, sau în carcasă ale bovinelor. Prețul mediu ponderat săptămânal (în viu sau în carcasă) este egal cu suma produselor dintre prețul individual (în viu sau în carcasă) și greutatea individuală (în viu sau în carcasă) împărțită la suma ponderilor (greutățile în viu sau în carcasă).
- În cazul „per categorii” de la paginile 4 - 7, au fost aplicate de DG AGRI ponderi bazate pe „cifrele istorice” comunicate de statele membre privind distribuția în clasele SEUROP.

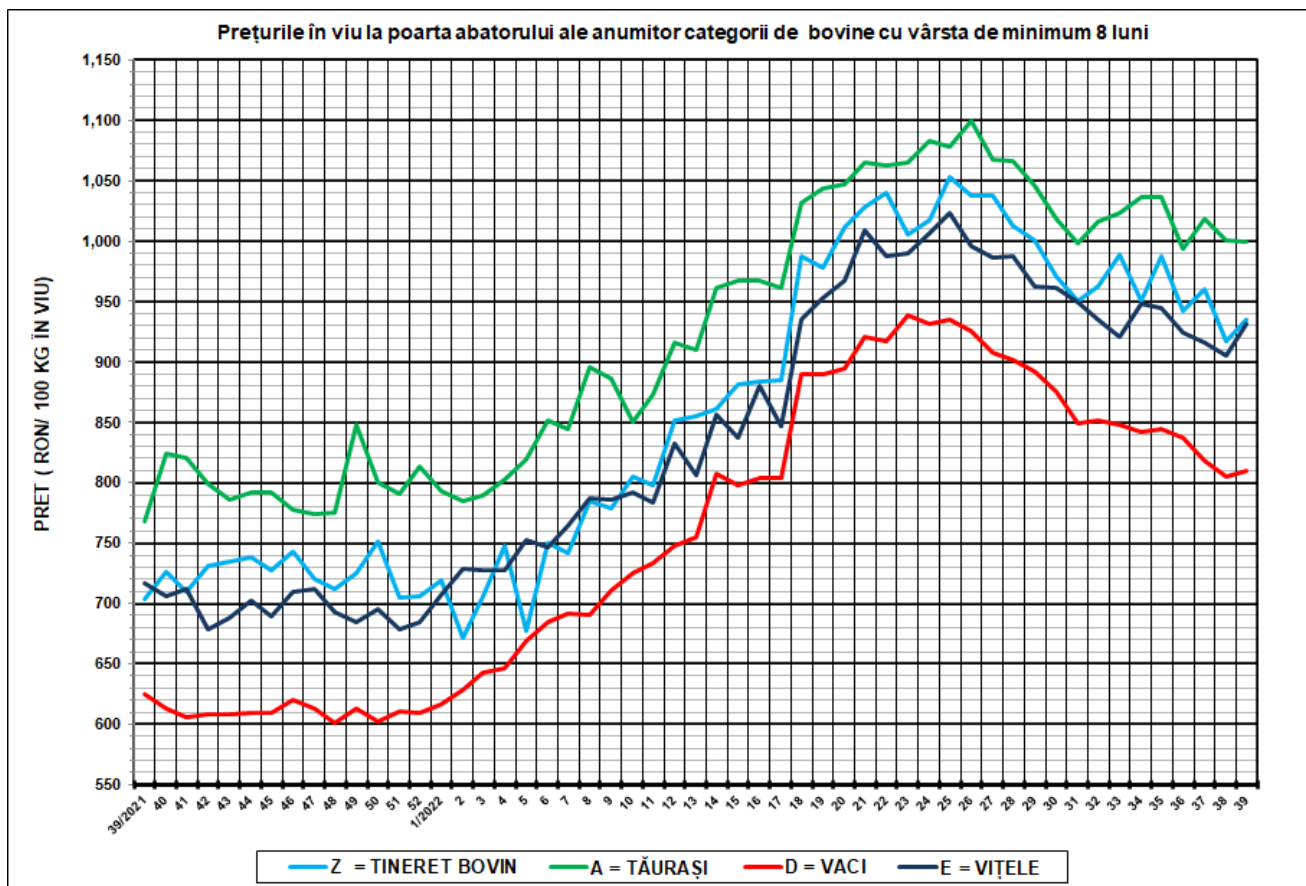

SĂPT 39 / 2022					
CATEGORIA	NUMĂR	GREUTATE VIE (KG)	PREȚ ÎN VIU (RON / 100 KG)	VARIAȚIE PREȚ	
				1 SĂPT	1 AN
Z = TINERET BOVIN	99	332.60	935.62	1.97%	32.88%
A = TĂURAȘI	395	457.52	999.65	-0.13%	30.12%
D = VACI	2,333	491.25	809.32	0.55%	29.61%
E = VIȚELE	282	432.86	931.58	2.86%	29.93%



Raport național prețuri de piață carcase de bovine cu vârsta de 8 luni sau mai mult, la intrarea în abator conform grilei UE

Săptămâna: 39

din: 26/09/2022

până în 02/10/2022

"A"- CARCASE DE MASCULI NECASTRAȚI CU VÂRSTA CUPRINSĂ ÎNȚRE 12 LUNI ȘI MAI PUȚIN DE 24 DE LUNI (TĂURAȘI)								
CONFORMAȚIE	PREȚ MEDIU (RON / 100 kg)					NUMĂR CARCASE	TOTAL	
	GRĂSIME						GREUTATE MEDIE	PREȚ MEDIU (RON / 100 kg)
	1	2	3	4	5			
E	0.0	0.0	0.0	0.0	0.0	0	0.0	0.0
U	2199.0	2197.5	0.0	0.0	0.0	3	369.1	2198.0
R	1954.3	2044.1	0.0	0.0	0.0	49	316.3	1988.7
O	1912.9	1998.1	2432.6	0.0	0.0	192	253.3	1962.6
P	1910.2	1983.4	0.0	0.0	0.0	151	180.0	1912.4
TOTAL	1919.1	2016.6	2432.6	0.0	0.0	395	233.9	1955.0

"B"- CARCASE DE MASCULI NECASTRAȚI CU VÂRSTA DE 24 DE LUNI ȘI MAI MULT (TAURI)								
CONFORMAȚIE	PREȚ MEDIU (RON / 100 kg)					NUMĂR CARCASE	TOTAL	
	GRĂSIME						GREUTATE MEDIE	PREȚ MEDIU (RON / 100 kg)
	1	2	3	4	5			
E	0.0	0.0	0.0	0.0	0.0	0	0.0	0.0
U	1958.0	0.0	0.0	0.0	0.0	1	519.6	1958.0
R	2012.8	2004.6	2038.0	0.0	0.0	20	383.6	2008.7
O	1973.4	1884.2	2400.5	0.0	0.0	78	293.7	2007.3
P	1892.1	2045.2	0.0	0.0	0.0	85	195.0	1896.4
TOTAL	1933.6	1937.5	2359.9	0.0	0.0	184	259.1	1968.4

"C"- CARCASE DE MASCULI CASTRAȚI CU VÂRSTA DE 12 LUNI ȘI MAI MULT (BOI)								
CONFORMAȚIE	PREȚ MEDIU (RON / 100 kg)					NUMĂR CARCASE	TOTAL	
	GRĂSIME						GREUTATE MEDIE	PREȚ MEDIU (RON / 100 kg)
	1	2	3	4	5			
E	0.0	0.0	0.0	0.0	0.0	0	0.0	0.0
U	0.0	0.0	0.0	0.0	0.0	0	0.0	0.0
R	0.0	1994.0	2011.0	0.0	0.0	6	479.5	1995.8
O	1757.3	1840.0	1866.6	0.0	0.0	14	284.4	1831.7
P	1884.7	1793.8	0.0	0.0	0.0	4	201.4	1843.7
TOTAL	1804.7	1914.6	1897.7	0.0	0.0	24	319.4	1894.6

"D"- CARCASE DE FEMELE CARE AU FĂTAT (VACI)								
CONFORMAȚIE	PREȚ MEDIU (RON / 100 kg)					NUMĂR CARCASE	TOTAL	
	GRĂSIME						GREUTATE MEDIE	PREȚ MEDIU (RON / 100 kg)
	1	2	3	4	5			
E	0.0	0.0	0.0	0.0	0.0	0	0.0	0.0
U	1760.0	1757.0	0.0	0.0	0.0	2	407.0	1758.5
R	1711.8	1740.9	1784.9	1718.2	2046.0	78	327.7	1744.8
O	1709.2	1767.6	1920.8	1788.8	0.0	921	264.5	1764.1
P	1712.2	1687.4	1813.7	1761.0	0.0	1332	198.0	1713.0
TOTAL	1711.2	1748.5	1890.8	1758.3	2046.0	2333	228.8	1737.9

"E"- CARCASE ALE ALTOR BOVINE FEMELE CU VÂRSTA DE 12 LUNI ȘI MAI MULT (VIȚELE)								
CONFORMAȚIE	PREȚ MEDIU (RON / 100 kg)					NUMĂR CARCASE	TOTAL	
	GRĂSIME						GREUTATE MEDIE	PREȚ MEDIU (RON / 100 kg)
	1	2	3	4	5			
E	0.0	0.0	0.0	0.0	0.0	0	0.0	0.0
U	1785.0	0.0	0.0	0.0	0.0	1	250.9	1785.0
R	1891.9	1959.1	1965.6	2110.8	0.0	18	315.4	1980.3
O	1864.6	1914.0	1988.0	2006.9	0.0	115	259.1	1911.7
P	1776.0	1875.4	1864.0	0.0	0.0	148	169.5	1796.1
TOTAL	1809.8	1908.6	1972.1	2053.0	0.0	282	215.7	1869.9

"Z"- CARCASE DE BOVINE CU VÂRSTA CUPRINSĂ ÎNȚRE 8 LUNI ȘI MAI PUȚIN DE 12 LUNI (TINERET BOVIN)								
CONFORMAȚIE	PREȚ MEDIU (RON / 100 kg)					NUMĂR CARCASE	TOTAL	
	GRĂSIME						GREUTATE MEDIE	PREȚ MEDIU (RON / 100 kg)
	1	2	3	4	5			
E	0.0	0.0	0.0	0.0	0.0	0	0.0	0.0
U	0.0	0.0	0.0	0.0	0.0	0	0.0	0.0
R	1953.9	0.0	0.0	0.0	0.0	3	228.0	1953.9
O	1902.0	1846.5	0.0	0.0	0.0	36	190.5	1887.9
P	1832.2	1911.0	0.0	0.0	0.0	60	150.2	1833.2
TOTAL	1862.1	1850.7	0.0	0.0	0.0	99	167.2	1860.8

TOATE CATEGORIILE								
CONFORMAȚIE	PREȚ MEDIU (RON / 100 kg)					NUMĂR CARCASE	TOTAL	
	GRĂSIME						GREUTATE MEDIE	PREȚ MEDIU (RON / 100 kg)
	1	2	3	4	5			
E	0.0	0.0	0.0	0.0	0.0	0	0.0	0.0
U	1931.7	2044.0	0.0	0.0	0.0	7	384.6	1980.3
R	1890.4	1894.9	1860.7	1805.0	2046.0	174	333.1	1882.9
O	1779.9	1818.3	1982.3	1835.7	0.0	1356	262.4	1822.4
P	1747.2	1728.8	1817.3	1761.0	0.0	1780	192.3	1747.2
TOTAL	1764.6	1815.5	1946.2	1819.4	2046.0	3317	228.8	1793.7

Prețuri incluse în raportul național de prețuri pentru Comisia Europeană



**Raport prețuri de piață din România versus prețuri de piață comunitare
conform Art.7 Regulamentul de punere în aplicare (UE) 2017/1184 al Comisiei din 20 aprilie 2017**

Săptămâna: 39

din: 26/09/2022

până în: 02/10/2022

CATEGORIA	CLASA	PREȚ MEDIU			PREȚ RO /PREȚ COMUNITAR (%)
		ROMANIA		UE	
		RON / 100 kg	€ / 100 kg	€ / 100 kg	
Z	U2	0.00	0.00	524.74	
Z	U3	0.00	0.00	514.17	
Z	R2	0.00	0.00	499.97	
Z	R3	0.00	0.00	499.09	
Z	O2	1846.46	373.30	452.09	-17.43
Z	O3	0.00	0.00	471.97	
Z		1846.45	373.30	485.36	-23.09
A	U2	2197.51	444.27	522.97	-15.05
A	U3	0.00	0.00	511.28	
A	R2	2044.08	413.25	496.69	-16.80
A	R3	0.00	0.00	496.89	
A	O2	1998.09	403.96	454.77	-11.17
A	O3	2432.55	491.79	472.56	4.07
A		2060.43	416.56	498.01	-16.36
B	R3	2038.00	412.03	448.25	-8.08
C	U2	0.00	0.00	496.19	
C	U3	0.00	0.00	489.94	
C	U4	0.00	0.00	483.96	
C	R3	2011.00	406.57	482.31	-15.70
C	R4	0.00	0.00	467.91	
C	O3	1866.63	377.38	464.35	-18.73
C	O4	0.00	0.00	449.20	
C		1973.18	398.92	470.89	-15.28
D	R3	1784.89	360.85	493.85	-26.93
D	R4	1718.18	347.37	450.50	-22.89
D	O2	1767.63	357.36	399.13	-10.47
D	O3	1920.77	388.32	436.10	-10.96
D	O4	1788.84	361.65	433.75	-16.62
D	P2	1687.41	341.15	373.88	-8.75
D	P3	1813.71	366.68	436.22	-15.94
D		1783.09	360.49	411.29	-12.35
E	U2	0.00	0.00	549.15	
E	U3	0.00	0.00	542.07	
E	U4	0.00	0.00	493.98	
E	R2	1959.09	396.07	494.84	-19.96
E	R3	1965.56	397.38	508.41	-21.84
E	R4	2110.76	426.74	484.66	-11.95
E	O2	1913.95	386.95	418.71	-7.59
E	O3	1988.00	401.92	451.26	-10.93
E	O4	2006.87	405.73	454.29	-10.69
E		1951.96	394.63	501.59	-21.32
TOATE CATEGORIILE		1858.37	375.71	464.50	-19.12

CATEGORII ȘI CLASE DE REFERINȚĂ ÎN UE27: ZR3, AR3, CR3, DO3 ȘI ER3



CARCASE DE CARCASE DE BOVINE CU VÂRSTA DE 8 LUNI SAU MAI MULT LA INTRAREA ÎN ABATOR
CONFORM ART.7 REGULAMENTUL DE PUNERE ÎN APLICARE (UE) 2017/1184 AL COMISIEI DIN 20 APRILIE 2017

Cotații naționale (RON / 100 kg)	SĂPT 39/2022	VARIAȚIE		
		1 SĂPT	1 AN	Medie 5 ani (17 - 21)
Tineret Bovin „Z”	1,846.45	-4.05%	26.18%	39.17%
Tăurași „A”	2,060.43	0.72%	36.34%	49.74%
Vaci „D”	1,783.09	5.73%	37.22%	55.86%
Vițele „E”	1,951.96	3.22%	32.87%	49.36%

Prețuri medii europene (€ / 100 kg)	SĂPT 39/2022				VARIAȚIE							
					1 SĂPT				1 AN			
	Z	A	D	E	Z	A	D	E	Z	A	D	E
UE27	485.36	498.01	411.29	501.59	0.51%	-0.05%	-0.22%	-0.10%	29.48%	23.60%	25.83%	21.46%
Franța	(*)	523.77	504.33	544.86	(*)	0.31%	0.62%	0.34%	(*)	28.70%	39.60%	24.46%
Germania	471.99	508.88	415.76	490.43	6.17%	0.01%	-0.39%	-0.10%	29.91%	18.96%	18.66%	21.19%
Italia	601.77	534.92	349.97	562.32	5.01%	-0.73%	-2.74%	-0.78%	20.95%	25.29%	25.13%	17.14%
Țările de Jos	448.76	513.05	433.59	365.89	0.09%	2.69%	-1.94%	-5.01%	26.43%	32.23%	26.15%	7.66%
Polonia	405.60	462.38	412.19	464.85	-10.34%	-2.69%	-1.71%	-2.38%	20.36%	21.93%	36.95%	29.42%
România	373.30	416.56	360.49	394.63	-4.23%	0.53%	5.53%	3.03%	26.20%	36.46%	37.12%	33.18%
Ungaria	(*)	180.65	223.83	208.87	(*)	-5.55%	-3.85%	5.64%	(*)	-15.25%	18.81%	13.86%

PREȚ MEDIU PONDERAT LA INTRAREA ÎN ABATOR - CARCASE DE TINERET BOVIN (Z)

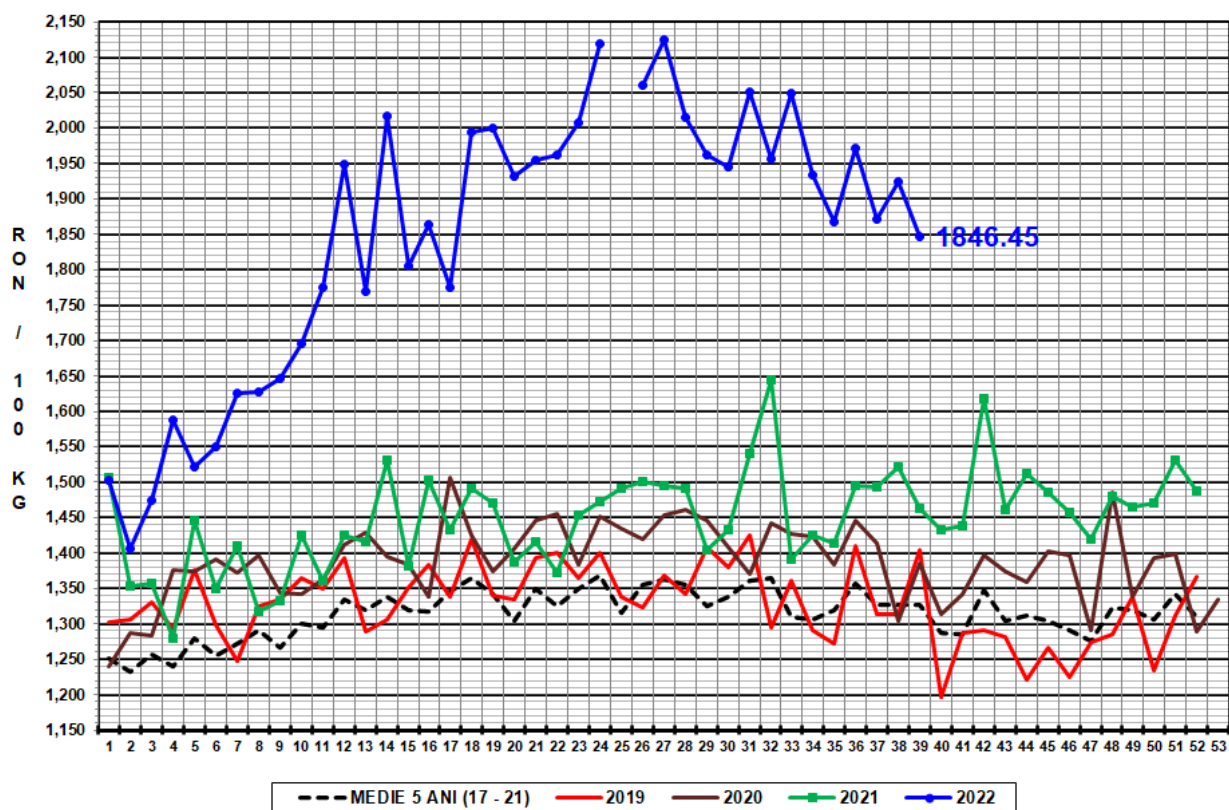

PREȚ MEDIU PONDERAT LA INTRAREA ÎN ABATOR - CARCASE DE TĂURAȘI (A)

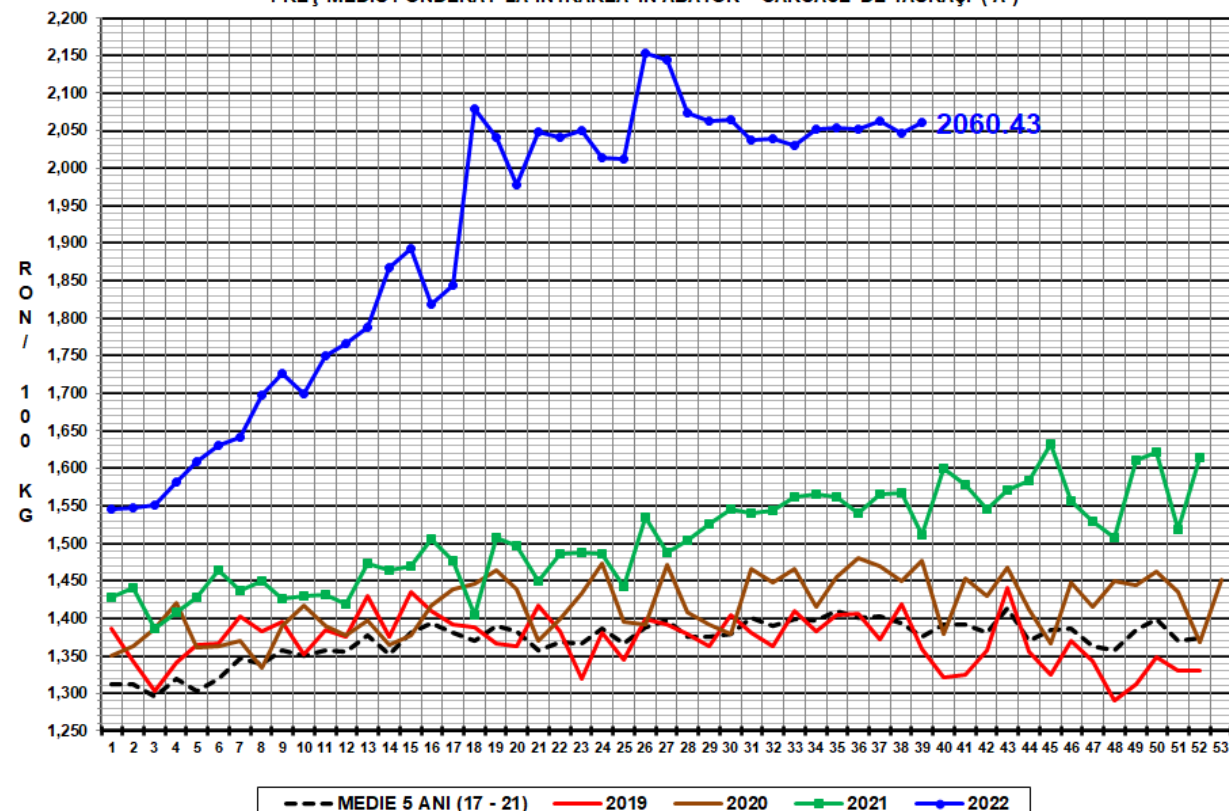

PREȚ MEDIU PONDERAT LA INTRAREA ÎN ABATOR - CARCASE DE VACI (D)

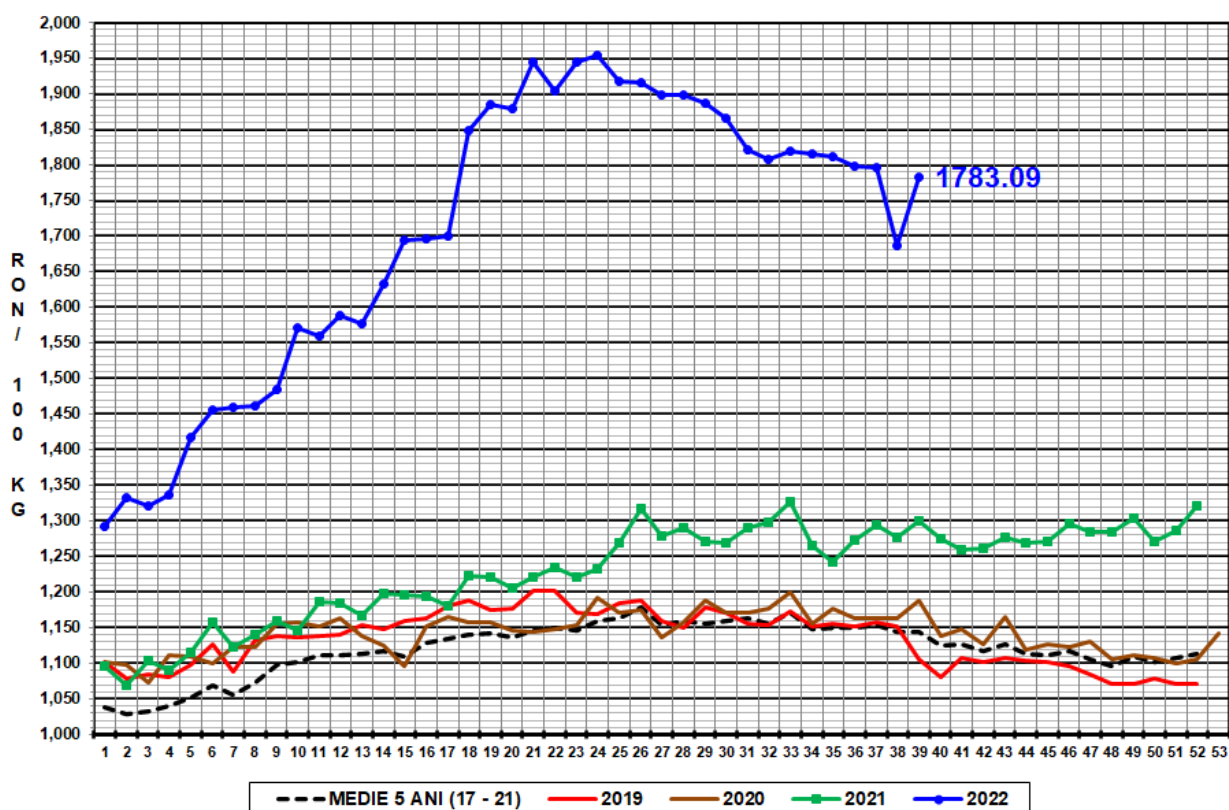

PREȚ MEDIU PONDERAT LA INTRAREA ÎN ABATOR - CARCASE DE VIȚELE (E)

