



Prețul de piață al bovinelor la intrarea în abator

Săptămâna 38 (19 – 25 septembrie 2022)

SITUAȚIA CARCASELOR DE BOVINE CLASIFICATE ÎN FUNCȚIE DE PROVENIENȚA BOVINELOR SACRIFICATE
ÎN SĂPTĂMÂNA 19 - 25 SEPTEMBRIE 2022

PROVENIENȚĂ BOVINE SACRIFICATE		BOVINE						PREȚ FEZABIL CATEGORIILE: A, B, C, D, E, Z				
		CU VÂRSTA:				TOTAL		TOATE CLASELE		CLASELE CONFORM ART 7, REG (UE) 2017/1184		
		DE 8 LUNI SAU MAI MULT (A, B, C, D, E, Z)		MAI MICĂ DE 8 LUNI (V)								
		NUMĂR	%	NUMĂR	%	NUMĂR	%	NUMĂR	%	NUMĂR	%	
CUMPARATE		2,065	46.9	152	3.4	2,217	50.3	1,940	44.0	663	15.0	
CRESCUTE	DE ABATOR ÎN FERMA PROPRIE	198	4.5	26	0.6	224	5.1	191	4.3	82	1.9	
	ÎN NUMELE ABATORULUI	0	0.0	0	0.0	0	0.0	0	0.0	0	0.0	
PRESTĂRI SERVICII	PRODUCĂTORI	152	3.4	3	0.1	155	3.5	150	3.4	107	2.4	
	COMERCIANȚI, ȘI/SAU MIJLOCITORI CARE TRIMIT ANUAL ÎN VEDEREA SACRIFICĂRII	<10,000 BOVINE	309	7.0	11	0.2	320	7.3	274	6.2	98	2.2
	≥10,000 BOVINE	1,393	31.6	97	2.2	1,490	33.8	1,379	31.3	152	3.4	
TOTAL		4,117	93.4	289	6.6	4,406	100.0	3,934	89.3	1,102	25.0	

3,319 Carcase incluse în rapoartele naționale de prețuri de piață pentru carcasele de bovine cu vârsta de 8 luni sau mai mult
75.3% din total carcase clasificate

815 Carcase incluse în raportul național de prețuri de piață pentru Comisia Europeană
18.4% din total carcase clasificate

Factor general de ajustare pentru cheltuielile de transport a prețurilor raportate: 0.11 RON/kg carcasă caldă-2%

N.B. Prețurile medii ponderate săptămânale au fost calculate după cum urmează:

- În toate cazurile de la paginile 2 și 3, precum și în cazul „per combinație categorie, clasă de conformație și grad de acoperire cu grăsime” de la pagina 4, au fost aplicate ponderi „real time”, care constau în greutatea individuală în viu, sau în carcasă ale bovinelor. Prețul mediu ponderat săptămânal (în viu sau în carcasă) este egal cu suma produselor dintre prețul individual (în viu sau în carcasă) și greutatea individuală (în viu sau în carcasă) împărțită la suma ponderilor (greutățile în viu sau în carcasă).
- În cazul „per categorie” de la paginile 4 - 7, au fost aplicate de DG AGRI ponderi bazate pe „cifrele istorice” comunicate de statele membre privind distribuția în clasele SEUROP.

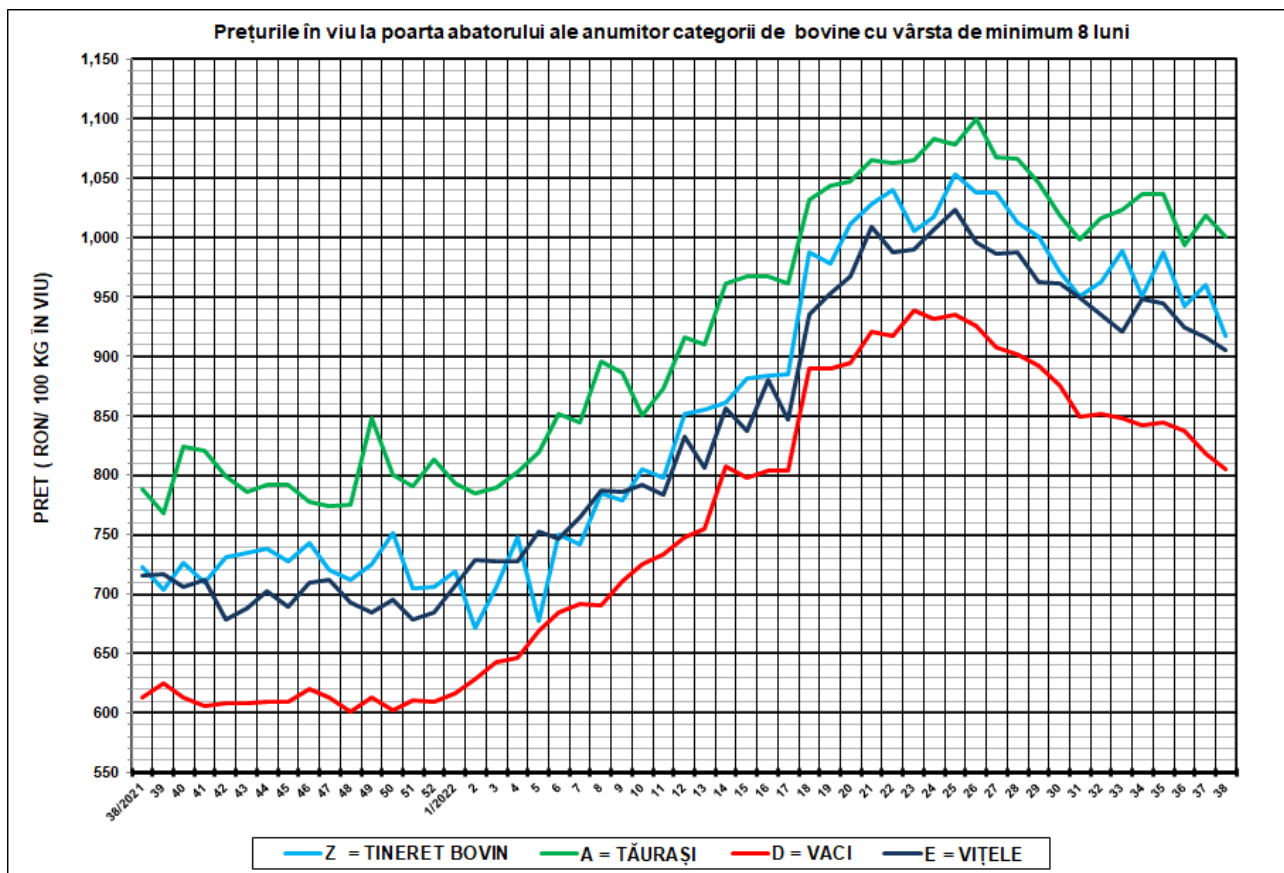

SĂPT 38 / 2022					
CATEGORIA	NUMĂR	GREUTATE VIE (KG)	PREȚ ÎN VIU (RON / 100 KG)	VARIAȚIE PREȚ	
				1 SĂPT	1 AN
Z = TINERET BOVIN	172	338.53	917.55	-4.46%	27.01%
A = TĂURAȘI	430	451.41	1,000.99	-1.67%	27.07%
D = VACI	2,212	499.51	804.87	-1.63%	31.38%
E = VIȚELE	311	459.68	905.64	-1.13%	26.65%



Raport național prețuri de piață carcase de bovine cu vârsta de 8 luni sau mai mult, la intrarea în abator conform grilei UE

Săptămâna: 38

din: 19/09/2022

până în 25/09/2022

"A"- CARCASE DE MASCULI NECASTRAȚI CU VÂRSTA CUPRINSĂ ÎNȚRE 12 LUNI ȘI MAI PUȚIN DE 24 DE LUNI (TĂURAȘI)								
CONFORMAȚIE	PREȚ MEDIU (RON / 100 kg)					NUMĂR CARCASE	TOTAL	
	GRĂSIME						GREUTATE MEDIE	PREȚ MEDIU (RON / 100 kg)
	1	2	3	4	5			
E	0.0	0.0	0.0	0.0	0.0	0	0.0	0.0
U	0.0	0.0	0.0	0.0	0.0	0	0.0	0.0
R	1949.8	1989.4	2094.2	0.0	0.0	31	307.6	1979.3
O	1911.8	2074.8	1914.1	0.0	0.0	191	268.0	1966.2
P	1952.3	1917.3	0.0	0.0	0.0	208	184.3	1950.6
TOTAL	1935.6	2049.5	1944.5	0.0	0.0	430	230.4	1961.4

"B"- CARCASE DE MASCULI NECASTRAȚI CU VÂRSTA DE 24 DE LUNI ȘI MAI MULT (TAURI)								
CONFORMAȚIE	PREȚ MEDIU (RON / 100 kg)					NUMĂR CARCASE	TOTAL	
	GRĂSIME						GREUTATE MEDIE	PREȚ MEDIU (RON / 100 kg)
	1	2	3	4	5			
E	0.0	0.0	0.0	0.0	0.0	0	0.0	0.0
U	2014.0	1910.4	0.0	0.0	0.0	3	447.3	1950.0
R	1965.4	1911.2	2070.0	0.0	0.0	28	348.7	1961.5
O	1943.7	1952.9	1873.4	0.0	0.0	84	290.8	1936.8
P	1894.3	2234.7	0.0	0.0	0.0	73	192.1	1904.7
TOTAL	1930.0	1955.0	1893.4	0.0	0.0	188	263.6	1933.0

"C"- CARCASE DE MASCULI CASTRAȚI CU VÂRSTA DE 12 LUNI ȘI MAI MULT (BOI)								
CONFORMAȚIE	PREȚ MEDIU (RON / 100 kg)					NUMĂR CARCASE	TOTAL	
	GRĂSIME						GREUTATE MEDIE	PREȚ MEDIU (RON / 100 kg)
	1	2	3	4	5			
E	0.0	0.0	0.0	0.0	0.0	0	0.0	0.0
U	0.0	0.0	0.0	0.0	0.0	0	0.0	0.0
R	0.0	1977.0	0.0	0.0	0.0	1	443.0	1977.0
O	1974.0	2011.0	0.0	0.0	0.0	2	306.3	1988.7
P	1723.7	0.0	0.0	0.0	0.0	3	203.8	1723.7
TOTAL	1817.8	1989.1	0.0	0.0	0.0	6	277.8	1888.4

"D"- CARCASE DE FEMELE CARE AU FĂTAT (VACI)								
CONFORMAȚIE	PREȚ MEDIU (RON / 100 kg)					NUMĂR CARCASE	TOTAL	
	GRĂSIME						GREUTATE MEDIE	PREȚ MEDIU (RON / 100 kg)
	1	2	3	4	5			
E	0.0	0.0	0.0	0.0	0.0	0	0.0	0.0
U	0.0	0.0	0.0	0.0	0.0	0	0.0	0.0
R	1779.9	1817.9	1810.6	1726.7	0.0	107	355.8	1803.1
O	1736.7	1749.4	1664.6	1452.2	1492.0	870	268.9	1724.8
P	1715.5	1613.9	1577.7	1466.0	0.0	1235	198.7	1699.9
TOTAL	1723.1	1731.4	1681.7	1563.7	1492.0	2212	233.9	1718.8

"E"- CARCASE ALE ALTOR BOVINE FEMELE CU VÂRSTA DE 12 LUNI ȘI MAI MULT (VIȚELE)								
CONFORMAȚIE	PREȚ MEDIU (RON / 100 kg)					NUMĂR CARCASE	TOTAL	
	GRĂSIME						GREUTATE MEDIE	PREȚ MEDIU (RON / 100 kg)
	1	2	3	4	5			
E	0.0	0.0	0.0	0.0	0.0	0	0.0	0.0
U	0.0	0.0	0.0	2306.0	0.0	1	465.8	2306.0
R	1911.0	1866.9	2021.3	2018.9	0.0	30	338.4	1927.6
O	1865.1	1883.6	1851.7	0.0	0.0	139	246.3	1869.8
P	1794.5	1744.5	0.0	0.0	0.0	141	177.8	1787.3
TOTAL	1833.7	1854.8	1898.9	2129.7	0.0	311	224.8	1851.5

"Z"- CARCASE DE BOVINE CU VÂRSTA CUPRINSĂ ÎNȚRE 8 LUNI ȘI MAI PUȚIN DE 12 LUNI (TINERET BOVIN)								
CONFORMAȚIE	PREȚ MEDIU (RON / 100 kg)					NUMĂR CARCASE	TOTAL	
	GRĂSIME						GREUTATE MEDIE	PREȚ MEDIU (RON / 100 kg)
	1	2	3	4	5			
E	0.0	0.0	0.0	0.0	0.0	0	0.0	0.0
U	0.0	0.0	0.0	0.0	0.0	0	0.0	0.0
R	1884.1	0.0	0.0	0.0	0.0	5	199.8	1884.1
O	1838.2	1920.7	1958.0	0.0	0.0	58	182.4	1855.5
P	1807.7	1822.1	0.0	0.0	0.0	109	161.9	1808.7
TOTAL	1820.6	1883.2	1958.0	0.0	0.0	172	169.9	1828.2

TOATE CATEGORIILE								
CONFORMAȚIE	PREȚ MEDIU (RON / 100 kg)					NUMĂR CARCASE	TOTAL	
	GRĂSIME						GREUTATE MEDIE	PREȚ MEDIU (RON / 100 kg)
	1	2	3	4	5			
E	0.0	0.0	0.0	0.0	0.0	0	0.0	0.0
U	2014.0	1910.4	0.0	2306.0	0.0	4	451.9	2041.7
R	1907.1	1849.0	1879.6	1780.7	0.0	202	341.4	1870.5
O	1802.0	1818.1	1725.9	1452.2	1492.0	1344	264.1	1792.5
P	1763.3	1655.4	1577.7	1466.0	0.0	1769	192.8	1748.6
TOTAL	1783.5	1793.3	1743.2	1637.0	1492.0	3319	231.0	1780.6

Prețuri incluse în raportul național de prețuri pentru Comisia Europeană



**Raport prețuri de piață din România versus prețuri de piață comunitare
conform Art.7 Regulamentul de punere în aplicare (UE) 2017/1184 al Comisiei din 20 aprilie 2017**

Săptămâna: 38

din: 19/09/2022

până în: 25/09/2022

CATEGORIA	CLASA	PREȚ MEDIU			PREȚ RO /PREȚ COMUNITAR (%)
		ROMANIA		UE	
		RON / 100 kg	€ / 100 kg	€ / 100 kg	
Z	U2	0.00	0.00	519.70	
Z	U3	0.00	0.00	512.85	
Z	R2	0.00	0.00	498.33	
Z	R3	0.00	0.00	500.79	
Z	O2	1920.71	389.04	448.35	-13.23
Z	O3	1958.00	396.59	467.45	-15.16
Z		1924.48	389.80	482.88	-19.28
A	U2	0.00	0.00	521.30	
A	U3	0.00	0.00	511.87	
A	R2	1989.37	402.94	496.09	-18.78
A	R3	2094.17	424.17	496.77	-14.61
A	O2	2074.80	420.25	459.44	-8.53
A	O3	1914.06	387.69	473.19	-18.07
A		2045.69	414.35	498.25	-16.84
B	R3	2070.00	419.27	460.58	-8.97
C	U2	0.00	0.00	495.57	
C	U3	0.00	0.00	495.46	
C	U4	0.00	0.00	486.16	
C	R3	0.00	0.00	486.57	
C	R4	0.00	0.00	471.05	
C	O3	0.00	0.00	464.98	
C	O4	0.00	0.00	452.43	
C		0.00	0.00	473.50	
D	R3	1810.60	366.73	493.68	-25.72
D	R4	1726.70	349.74	453.36	-22.86
D	O2	1749.37	354.33	401.52	-11.75
D	O3	1664.56	337.15	436.10	-22.69
D	O4	1452.24	294.15	434.27	-32.27
D	P2	1613.92	326.90	377.14	-13.32
D	P3	1577.75	319.57	435.56	-26.63
D		1686.46	341.59	412.19	-17.13
E	U2	0.00	0.00	551.93	
E	U3	0.00	0.00	541.38	
E	U4	2306.00	467.08	493.57	-5.37
E	R2	1866.87	378.13	504.08	-24.99
E	R3	2021.28	409.41	504.98	-18.93
E	R4	2018.86	408.92	484.34	-15.57
E	O2	1883.64	381.53	423.15	-9.84
E	O3	1851.66	375.05	453.43	-17.29
E	O4	0.00	0.00	460.15	
E		1891.11	383.04	502.09	-23.71
TOATE CATEGORIILE		1826.68	369.99	465.42	-20.50

CATEGORII ȘI CLASE DE REFERINȚĂ ÎN UE27: ZR3, AR3, CR3, DO3 ȘI ER3



CARCASE DE CARCASE DE BOVINE CU VÂRSTA DE 8 LUNI SAU MAI MULT LA INTRAREA ÎN ABATOR
CONFORM ART.7 REGULAMENTUL DE PUNERE ÎN APLICARE (UE) 2017/1184 AL COMISIEI DIN 20 APRILIE 2017

Cotații naționale (RON / 100 kg)	SĂPT 38/2022	VARIAȚIE		
		1 SĂPT	1 AN	Medie 5 ani (17 - 21)
Tineret Bovin „Z”	1,924.48	2.80%	26.44%	44.98%
Tăurași „A”	2,045.69	-0.86%	30.48%	46.76%
Vaci „D”	1,686.46	-6.15%	32.17%	47.39%
Vițele „E”	1,891.11	-4.74%	29.72%	48.27%

Prețuri medii europene (€ / 100 kg)	SĂPT 38/2022				VARIAȚIE							
					1 SĂPT				1 AN			
	Z	A	D	E	Z	A	D	E	Z	A	D	E
UE27	482.88	498.25	412.19	502.09	0.24%	0.10%	-0.34%	0.22%	29.77%	24.72%	26.79%	22.99%
Franța	(*)	522.17	501.22	542.99	(*)	-0.05%	0.19%	0.13%	(*)	28.80%	38.73%	23.67%
Germania	444.55	508.81	417.41	490.92	-6.28%	-0.08%	-0.48%	-0.17%	24.28%	20.30%	19.31%	22.49%
Italia	573.03	538.88	359.82	566.74	-0.42%	0.37%	1.07%	2.36%	22.70%	27.42%	30.04%	22.20%
Țările de Jos	448.34	499.59	442.19	385.17	-1.43%	13.21%	-0.79%	7.12%	26.82%	38.40%	29.46%	17.61%
Polonia	452.39	475.15	419.37	476.17	8.52%	-0.08%	-1.58%	-0.54%	35.19%	28.22%	42.07%	36.23%
România	389.80	414.35	341.59	383.04	2.43%	-1.21%	-6.48%	-5.08%	26.80%	31.00%	32.14%	30.18%
Ungaria	(*)	191.26	232.79	197.71	(*)	-8.46%	-5.10%	1.01%	(*)	4.12%	26.54%	3.24%



PREȚ MEDIU PONDERAT LA INTRAREA ÎN ABATOR - CARCASE DE TINERET BOVIN (Z)

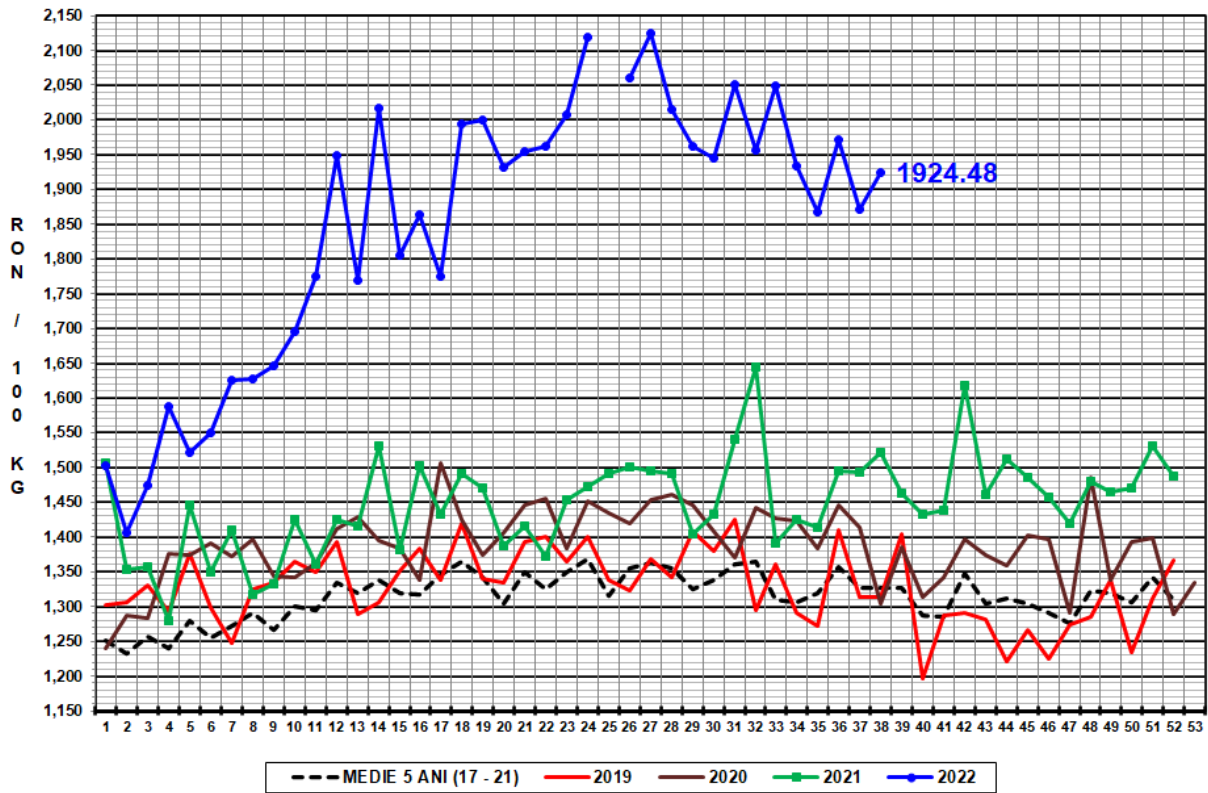

PREȚ MEDIU PONDERAT LA INTRAREA ÎN ABATOR - CARCASE DE TĂURAȘI (A)

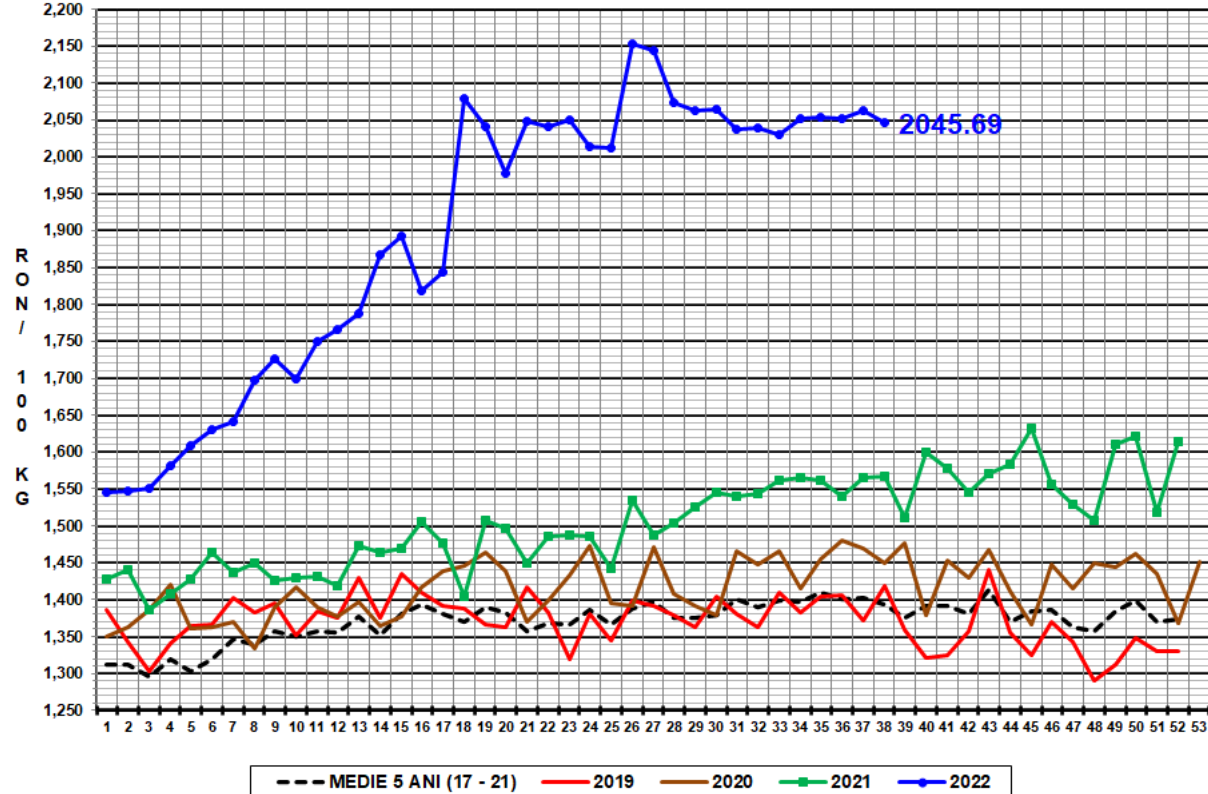



PREȚ MEDIU PONDERAT LA INTRAREA ÎN ABATOR - CARCASE DE VACI (D)

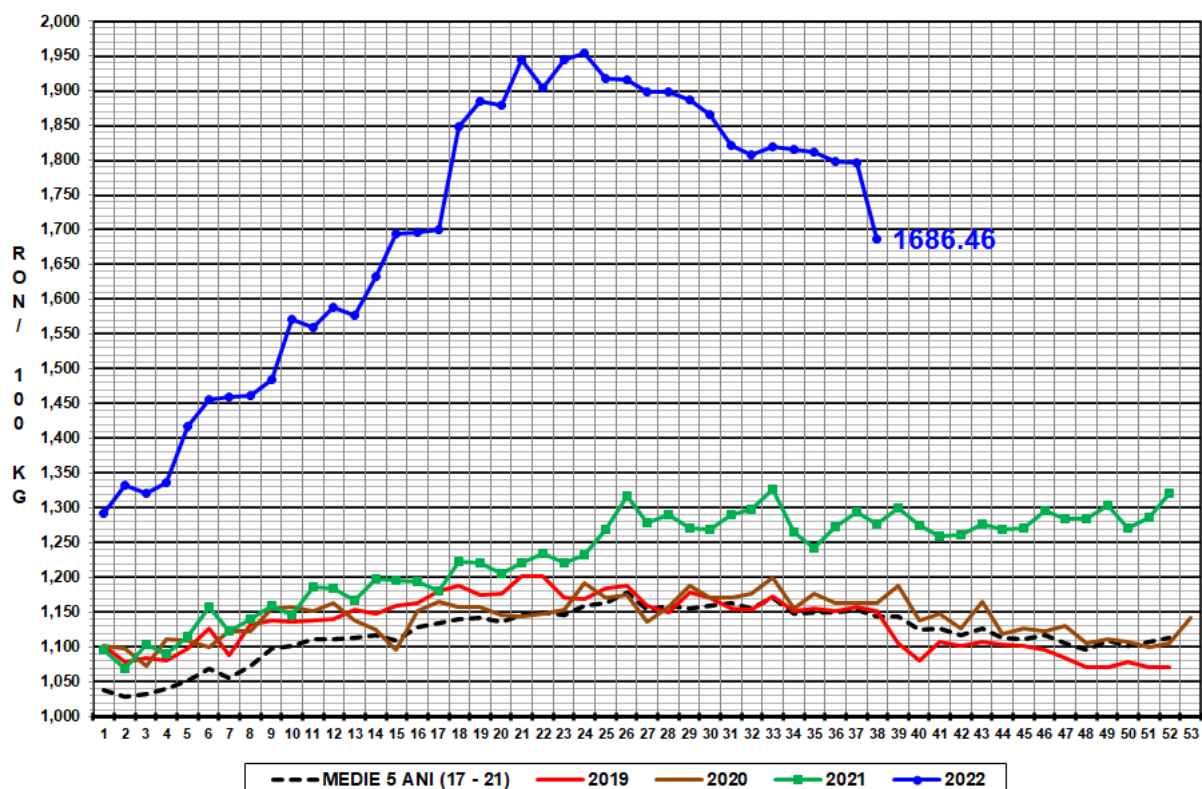

PREȚ MEDIU PONDERAT LA INTRAREA ÎN ABATOR - CARCASE DE VIȚELE (E)

