



Prețul de piață al bovinelor la intrarea în abator

Săptămâna 37 (12 – 18 septembrie 2022)

SITUAȚIA CARCASELOR DE BOVINE CLASIFICATE ÎN FUNCȚIE DE PROVENIENȚA BOVINELOR SACRIFICATE
ÎN SĂPTĂMÂNA 12 - 18 SEPTEMBRIE 2022

PROVENIENȚĂ BOVINE SACRIFICATE		BOVINE						PREȚ FEZABIL CATEGORIILE:				
		CU VÂRSTA:				TOTAL		A, B, C, D, E, Z				
		DE 8 LUNI SAU MAI MULT (A, B, C, D, E, Z)		MAI MICĂ DE 8 LUNI (V)				TOATE CLASELE		CLASELE CONFORM ART 7, REG (UE) 2017/1184		
		NUMĂR	%	NUMĂR	%	NUMĂR	%	NUMĂR	%	NUMĂR	%	
CUMPĂRATE		2,042	48.3	65	1.5	2,107	49.8	1,911	45.2	559	13.2	
CRESCUTE	DE ABATOR ÎN FERMA PROPRIE	198	4.7	30	0.7	228	5.4	177	4.2	101	2.4	
	ÎN NUMELE ABATORULUI	0	0.0	0	0.0	0	0.0	0	0.0	0	0.0	
PRESTĂRI SERVICII	PRODUCĂTORI	156	3.7	6	0.1	162	3.8	151	3.6	107	2.5	
	COMERCIANȚI, ȘI/SAU MIJLOCITORI CARE TRIMIT ANUAL ÎN VEDEREA SACRIFICĂRII	<10,000 BOVINE	238	5.6	18	0.4	256	6.0	219	5.2	72	1.7
	≥10,000 BOVINE	1,386	32.8	93	2.2	1,479	34.9	1,375	32.5	183	4.3	
TOTAL		4,020	95.0	212	5.0	4,232	100.0	3,833	90.6	1,022	24.1	

3,286 Carcase incluse în rapoartele naționale de prețuri de piață pentru carcasele de bovine cu vârsta de 8 luni sau mai mult
77.7% din total carcase clasificate

742 Carcase incluse în raportul național de prețuri de piață pentru Comisia Europeană
17.5% din total carcase clasificate

Factor general de ajustare pentru cheltuielile de transport a prețurilor raportate: 0.11 RON/kg carcasă caldă-2%

N.B. Prețurile medii ponderate săptămânale au fost calculate după cum urmează:

1. În toate cazurile de la paginile 2 și 3, precum și în cazul „per combinație categorie, clasă de conformație și grad de acoperire cu grăsime” de la pagina 4, au fost aplicate ponderi „real time”, care constau în greutatea individuală în viu, sau în carcasă ale bovinelor. Prețul mediu ponderat săptămânal (în viu sau în carcasă) este egal cu suma produselor dintre prețul individual (în viu sau în carcasă) și greutatea individuală (în viu sau în carcasă) împărțită la suma ponderilor (greutățile în viu sau în carcasă).

2. În cazul „per categorie” de la paginile 4 - 7, au fost aplicate de DG AGRI ponderi bazate pe „cifrele istorice” comunicate de statele membre privind distribuția în clasele SEUROP.



Prețurile în viu la poarta abatorului ale anumitor categorii de bovine cu vârsta de minimum 8 luni

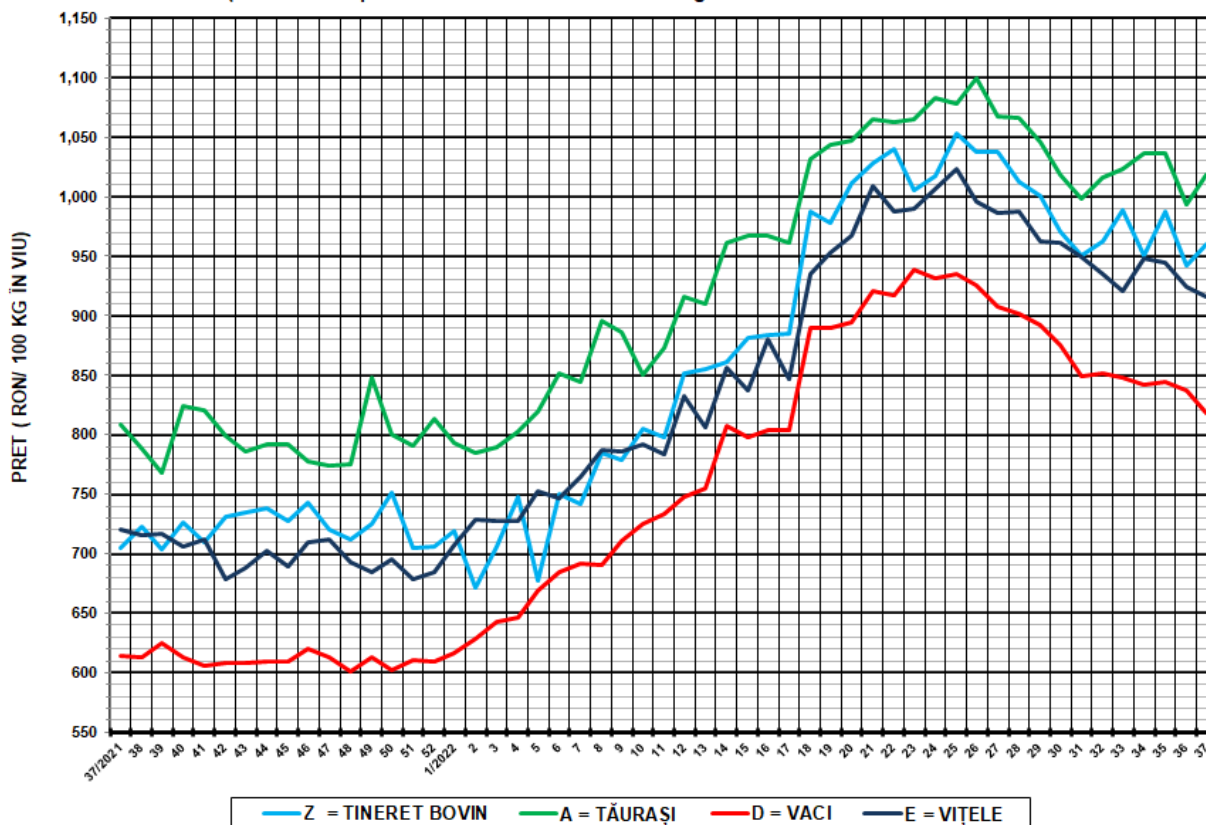

SĂPT 37 / 2022

CATEGORIA	NUMĂR	GREUTATE VIE (KG)	PREȚ ÎN VIU (RON / 100 KG)	VARIAȚIE PREȚ	
				1 SĂPT	1 AN
Z = TINERET BOVIN	122	333.78	960.42	1.88%	36.18%
A = TĂURAȘI	533	457.86	1,017.99	2.47%	25.82%
D = VACI	2,141	495.88	818.20	-2.24%	33.26%
E = VIȚELE	294	440.69	916.02	-0.93%	27.26%



Raport național prețuri de piață carcase de bovine cu vârsta de 8 luni sau mai mult, la intrarea în abator conform grilei UE

Săptămâna: 37

din: 12/09/2022

până în 18/09/2022

"A"- CARCASE DE MASCULI NECASTRAȚI CU VÂRSTA CUPRINSĂ ÎNȚRE 12 LUNI ȘI MAI PUȚIN DE 24 DE LUNI (TĂURAȘI)								
CONFORMAȚIE	PREȚ MEDIU (RON / 100 kg)					NUMĂR CARCASE	TOTAL	
	GRĂSIMI						GREUTATE MEDIE	PREȚ MEDIU (RON / 100 kg)
	1	2	3	4	5			
E	0.0	0.0	0.0	0.0	0.0	0	0.0	0.0
U	2009.0	0.0	0.0	0.0	0.0	2	423.4	2009.0
R	2026.0	1948.1	0.0	2011.0	0.0	39	316.2	2008.3
O	2028.8	2078.6	2161.9	0.0	0.0	246	263.9	2047.8
P	1907.6	1831.2	0.0	0.0	0.0	246	190.1	1903.9
TOTAL	1975.1	2031.2	2161.9	2011.0	0.0	533	234.3	1989.7

"B"- CARCASE DE MASCULI NECASTRAȚI CU VÂRSTA DE 24 DE LUNI ȘI MAI MULT (TAURI)								
CONFORMAȚIE	PREȚ MEDIU (RON / 100 kg)					NUMĂR CARCASE	TOTAL	
	GRĂSIMI						GREUTATE MEDIE	PREȚ MEDIU (RON / 100 kg)
	1	2	3	4	5			
E	0.0	0.0	0.0	0.0	0.0	0	0.0	0.0
U	0.0	0.0	0.0	0.0	0.0	0	0.0	0.0
R	1928.5	1801.5	1838.0	0.0	0.0	22	368.8	1863.6
O	1900.3	2019.0	1912.5	0.0	0.0	90	283.8	1942.2
P	1838.3	2206.0	0.0	0.0	0.0	78	192.0	1844.8
TOTAL	1875.6	1957.1	1904.2	0.0	0.0	190	256.0	1899.1

"C"- CARCASE DE MASCULI CASTRAȚI CU VÂRSTA DE 12 LUNI ȘI MAI MULT (BOI)								
CONFORMAȚIE	PREȚ MEDIU (RON / 100 kg)					NUMĂR CARCASE	TOTAL	
	GRĂSIMI						GREUTATE MEDIE	PREȚ MEDIU (RON / 100 kg)
	1	2	3	4	5			
E	0.0	0.0	0.0	0.0	0.0	0	0.0	0.0
U	0.0	0.0	0.0	0.0	0.0	0	0.0	0.0
R	0.0	0.0	0.0	2011.0	0.0	2	312.1	2011.0
O	0.0	1720.1	0.0	0.0	0.0	4	319.0	1720.1
P	0.0	0.0	0.0	0.0	0.0	0	0.0	0.0
TOTAL	0.0	1720.1	0.0	2011.0	0.0	6	316.7	1815.7

"D"- CARCASE DE FEMELE CARE AU FĂTAT (VACI)								
CONFORMAȚIE	PREȚ MEDIU (RON / 100 kg)					NUMĂR CARCASE	TOTAL	
	GRĂSIMI						GREUTATE MEDIE	PREȚ MEDIU (RON / 100 kg)
	1	2	3	4	5			
E	0.0	0.0	0.0	0.0	0.0	0	0.0	0.0
U	0.0	0.0	0.0	0.0	0.0	0	0.0	0.0
R	1861.3	1829.1	1803.7	1819.4	0.0	42	374.9	1825.1
O	1780.8	1813.0	1836.2	1934.6	2011.0	864	273.4	1807.2
P	1712.9	1706.7	1812.0	1761.0	0.0	1235	195.2	1713.3
TOTAL	1735.2	1792.1	1831.7	1907.3	2011.0	2141	230.3	1761.9

"E"- CARCASE ALE ALTOR BOVINE FEMELE CU VÂRSTA DE 12 LUNI ȘI MAI MULT (VIȚELE)								
CONFORMAȚIE	PREȚ MEDIU (RON / 100 kg)					NUMĂR CARCASE	TOTAL	
	GRĂSIMI						GREUTATE MEDIE	PREȚ MEDIU (RON / 100 kg)
	1	2	3	4	5			
E	0.0	0.0	0.0	0.0	0.0	0	0.0	0.0
U	0.0	0.0	0.0	0.0	0.0	0	0.0	0.0
R	2020.3	1920.9	2213.2	1961.0	0.0	15	301.8	2002.8
O	1887.4	1889.4	2112.0	0.0	2011.0	148	235.2	1905.9
P	1762.7	1835.7	0.0	0.0	0.0	131	186.2	1774.3
TOTAL	1829.3	1881.8	2131.6	1961.0	0.0	294	216.8	1862.4

"Z"- CARCASE DE BOVINE CU VÂRSTA CUPRINSĂ ÎNȚRE 8 LUNI ȘI MAI PUȚIN DE 12 LUNI (TINERET BOVIN)								
CONFORMAȚIE	PREȚ MEDIU (RON / 100 kg)					NUMĂR CARCASE	TOTAL	
	GRĂSIMI						GREUTATE MEDIE	PREȚ MEDIU (RON / 100 kg)
	1	2	3	4	5			
E	0.0	0.0	0.0	0.0	0.0	0	0.0	0.0
U	0.0	0.0	0.0	0.0	0.0	0	0.0	0.0
R	2025.7	0.0	0.0	0.0	0.0	2	173.5	2025.7
O	2004.6	1872.2	0.0	0.0	0.0	37	193.8	1975.4
P	1855.5	1987.6	0.0	0.0	0.0	83	156.9	1861.2
TOTAL	1904.0	1902.2	0.0	0.0	0.0	122	168.4	1903.8

TOATE CATEGORIILE								
CONFORMAȚIE	PREȚ MEDIU (RON / 100 kg)					NUMĂR CARCASE	TOTAL	
	GRĂSIMI						GREUTATE MEDIE	PREȚ MEDIU (RON / 100 kg)
	1	2	3	4	5			
E	0.0	0.0	0.0	0.0	0.0	0	0.0	0.0
U	2009.0	0.0	0.0	0.0	0.0	2	423.4	2009.0
R	1984.1	1853.2	1855.9	1896.3	0.0	122	341.7	1910.6
O	1870.8	1863.4	1882.5	1934.6	2011.0	1389	266.3	1871.0
P	1756.6	1739.3	1812.0	1761.0	0.0	1773	191.9	1755.3
TOTAL	1806.0	1840.1	1876.6	1919.0	2011.0	3286	229.1	1821.1

Prețuri incluse în raportul național de prețuri pentru Comisia Europeană



**Raport prețuri de piață din România versus prețuri de piață comunitare
conform Art.7 Regulamentul de punere în aplicare (UE) 2017/1184 al Comisiei din 20 aprilie 2017**

Săptămâna: 37

din: 12/09/2022

până în: 18/09/2022

CATEGORIA	CLASA	PREȚ MEDIU			PREȚ RO /PREȚ COMUNITAR (%)
		ROMANIA		UE	
		RON / 100 kg	€ / 100 kg	€ / 100 kg	
Z	U2	0.00	0.00	518.41	
Z	U3	0.00	0.00	504.62	
Z	R2	0.00	0.00	496.25	
Z	R3	0.00	0.00	498.33	
Z	O2	1872.18	380.56	449.31	-15.30
Z	O3	0.00	0.00	468.85	
Z		1872.15	380.55	481.71	-21.00
A	U2	0.00	0.00	518.06	
A	U3	0.00	0.00	510.00	
A	R2	1948.08	395.98	496.13	-20.19
A	R3	0.00	0.00	498.22	
A	O2	2078.64	422.52	459.96	-8.14
A	O3	2161.89	439.44	477.03	-7.88
A		2063.43	419.43	497.76	-15.74
B	R3	1838.00	373.61	458.84	-18.58
C	U2	0.00	0.00	499.21	
C	U3	0.00	0.00	495.57	
C	U4	0.00	0.00	487.65	
C	R3	0.00	0.00	487.16	
C	R4	2011.00	408.77	474.47	-13.85
C	O3	0.00	0.00	469.41	
C	O4	0.00	0.00	458.21	
C		2010.98	408.77	476.56	-14.22
D	R3	1803.68	366.63	492.95	-25.63
D	R4	1819.41	369.83	453.66	-18.48
D	O2	1812.97	368.52	403.09	-8.58
D	O3	1836.24	373.25	439.32	-15.04
D	O4	1934.63	393.25	438.16	-10.25
D	P2	1706.66	346.91	378.05	-8.24
D	P3	1812.00	368.32	436.22	-15.57
D		1796.93	365.26	413.61	-11.69
E	U2	0.00	0.00	538.69	
E	U3	0.00	0.00	539.23	
E	U4	0.00	0.00	495.44	
E	R2	1920.95	390.47	489.56	-20.24
E	R3	2213.15	449.86	506.12	-11.12
E	R4	1961.00	398.61	487.25	-18.19
E	O2	1889.38	384.05	427.44	-10.15
E	O3	2112.03	429.31	457.03	-6.07
E	O4	0.00	0.00	464.17	
E		1985.26	403.54	501.01	-19.45
TOATE CATEGORIILE		1867.63	379.63	465.54	-18.45

CATEGORII ȘI CLASE DE REFERINȚĂ ÎN UE27: ZR3, AR3, CR3, DO3 ȘI ER3



CARCASE DE CARCASE DE BOVINE CU VÂRSTA DE 8 LUNI SAU MAI MULT LA INTRAREA ÎN ABATOR
CONFORM ART.7 REGULAMENTUL DE PUNERE ÎN APLICARE (UE) 2017/1184 AL COMISIEI DIN 20 APRILIE 2017

Cotații naționale (RON / 100 kg)	SĂPT 37/2022	VARIAȚIE		
		1 SĂPT	1 AN	Medie 5 ani (17 - 21)
Tineret Bovin „Z”	1,872.15	-5.07%	25.30%	41.18%
Tăurași „A”	2,063.43	0.58%	31.85%	47.14%
Vaci „D”	1,796.93	-0.09%	38.75%	55.66%
Vițele „E”	1,985.26	1.92%	32.21%	51.63%

Prețuri medii europene (€ / 100 kg)	SĂPT 37/2022				VARIAȚIE							
					1 SĂPT				1 AN			
	Z	A	D	E	Z	A	D	E	Z	A	D	E
UE27	481.71	497.76	413.61	501.01	-0.02%	0.29%	-0.25%	-0.19%	28.91%	25.34%	26.27%	22.96%
Franța	(*)	522.41	500.27	542.26	#####	0.28%	0.28%	0.12%	(*)	29.51%	37.48%	23.48%
Germania	474.34	509.23	419.44	491.76	4.42%	-0.03%	-0.93%	-0.95%	34.92%	21.39%	20.22%	23.34%
Italia	575.44	536.91	356.02	553.69	-0.18%	0.44%	-1.82%	-0.22%	21.36%	27.90%	31.62%	18.76%
Țările de Jos	454.83	441.31	445.70	359.57	0.01%	11.32%	-0.71%	-12.54%	28.47%	10.86%	29.82%	3.33%
Polonia	416.89	475.51	426.12	478.75	0.44%	0.51%	0.09%	0.49%	20.28%	28.66%	44.51%	38.64%
România	380.55	419.43	365.26	403.53	-6.18%	-0.60%	-1.26%	0.73%	26.00%	32.41%	39.17%	32.94%
Ungaria	(*)	208.95	245.29	195.73	(*)	10.04%	4.76%	-0.43%	(*)	0.38%	31.40%	-4.00%

(*) date nedisponibile



PREȚ MEDIU PONDERAT LA INTRAREA ÎN ABATOR - CARCASE DE TINERET BOVIN (Z)

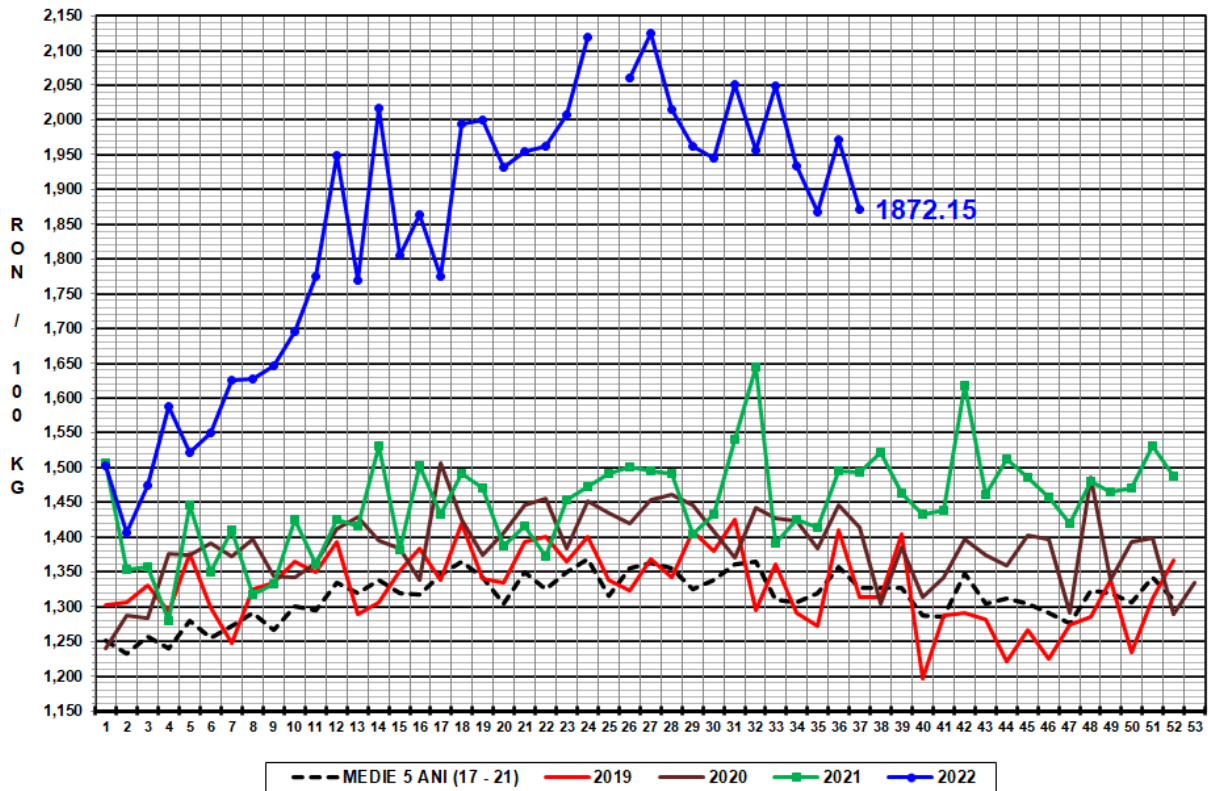

PREȚ MEDIU PONDERAT LA INTRAREA ÎN ABATOR - CARCASE DE TĂURAȘI (A)

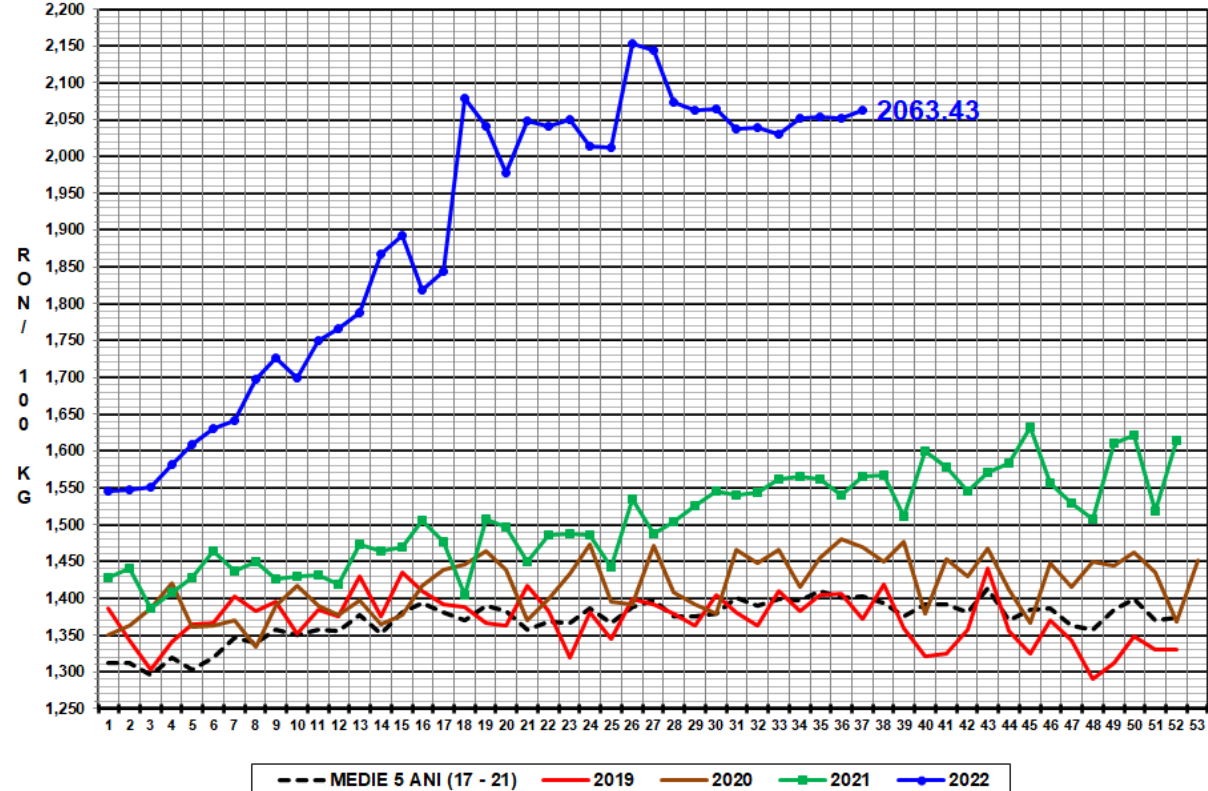

PREȚ MEDIU PONDERAT LA INTRAREA ÎN ABATOR - CARCASE DE VACI (D)

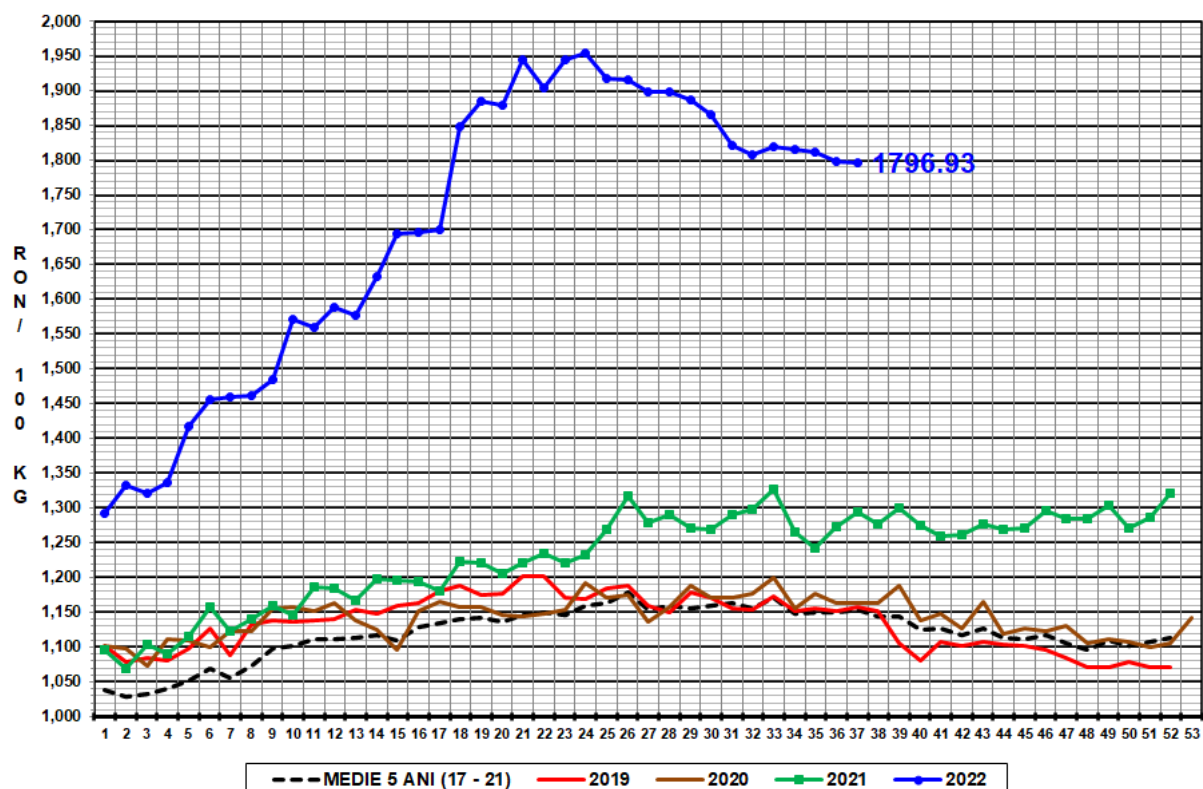

PREȚ MEDIU PONDERAT LA INTRAREA ÎN ABATOR - CARCASE DE VITELE (E)

