



# Prețul de piață al bovinelor la intrarea în abator

## Săptămâna 36 (5 – 11 septembrie 2022)

SITUAȚIA CARCASELOR DE BOVINE CLASIFICATE ÎN FUNCȚIE DE PROVENIENȚA BOVINELOR SACRIFICATE  
ÎN SĂPTĂMÂNA 5 - 11 SEPTEMBRIE 2022

PROVENIENȚĂ BOVINE SACRIFICATE		BOVINE						PREȚ FEZABIL CATEGORIILE:				
		CU VÂRSTA:				TOTAL		A, B, C, D, E, Z				
		DE 8 LUNI SAU MAI MULT (A, B, C, D, E, Z)		MAI MICĂ DE 8 LUNI (V)				TOATE CLASELE		CLASELE CONFORM ART 7, REG (UE) 2017/1184		
		NUMĂR	%	NUMĂR	%	NUMĂR	%	NUMĂR	%	NUMĂR	%	
CUMPĂRATE		2,110	46.5	108	2.4	2,218	48.9	2,020	44.5	662	14.6	
CRESCUTE	DE ABATOR ÎN FERMA PROPRIE	249	5.5	19	0.4	268	5.9	245	5.4	124	2.7	
	ÎN NUMELE ABATORULUI	0	0.0	0	0.0	0	0.0	0	0.0	0	0.0	
PRESTĂRI SERVICII	PRODUCĂTORI	162	3.6	4	0.1	166	3.7	154	3.4	75	1.7	
	COMERCIANȚI, ȘI/SAU MIJLOCITORI CARE TRIMIT ANUAL ÎN VEDEREA SACRIFICĂRII	<10,000 BOVINE	242	5.3	4	0.1	246	5.4	227	5.0	60	1.3
	≥10,000 BOVINE	1,554	34.3	85	1.9	1,639	36.1	1,542	34.0	203	4.5	
TOTAL		4,317	95.2	220	4.8	4,537	100.0	4,188	92.3	1,124	24.8	

3,562 Carcase incluse în rapoartele naționale de prețuri de piață pentru carcasele de bovine cu vârsta de 8 luni sau mai mult  
78.5% din total carcase clasificate

865 Carcase incluse în raportul național de prețuri de piață pentru Comisia Europeană  
19.1% din total carcase clasificate

Factor general de ajustare pentru cheltuielile de transport a prețurilor raportate: 0.11 RON/kg carcasă caldă-2%

**N.B. Prețurile medii ponderate săptămânale au fost calculate după cum urmează:**

1. În toate cazurile de la paginile 2 și 3, precum și în cazul „per combinație categorie, clasă de conformație și grad de acoperire cu grăsime” de la pagina 4, au fost aplicate ponderi „real time”, care constau în greutatea individuale în viu, sau în carcasă ale bovinelor. Prețul mediu ponderat săptămânal (în viu sau în carcasă) este egal cu suma produselor dintre prețul individual (în viu sau în carcasă) și greutatea individuală (în viu sau în carcasă) împărțită la suma ponderilor (greutățile în viu sau în carcasă).

2. În cazul „per categorie” de la paginile 4 - 7, au fost aplicate de DG AGRI ponderi bazate pe „cifrele istorice” comunicate de statele membre privind distribuția în clasele SEUROP.

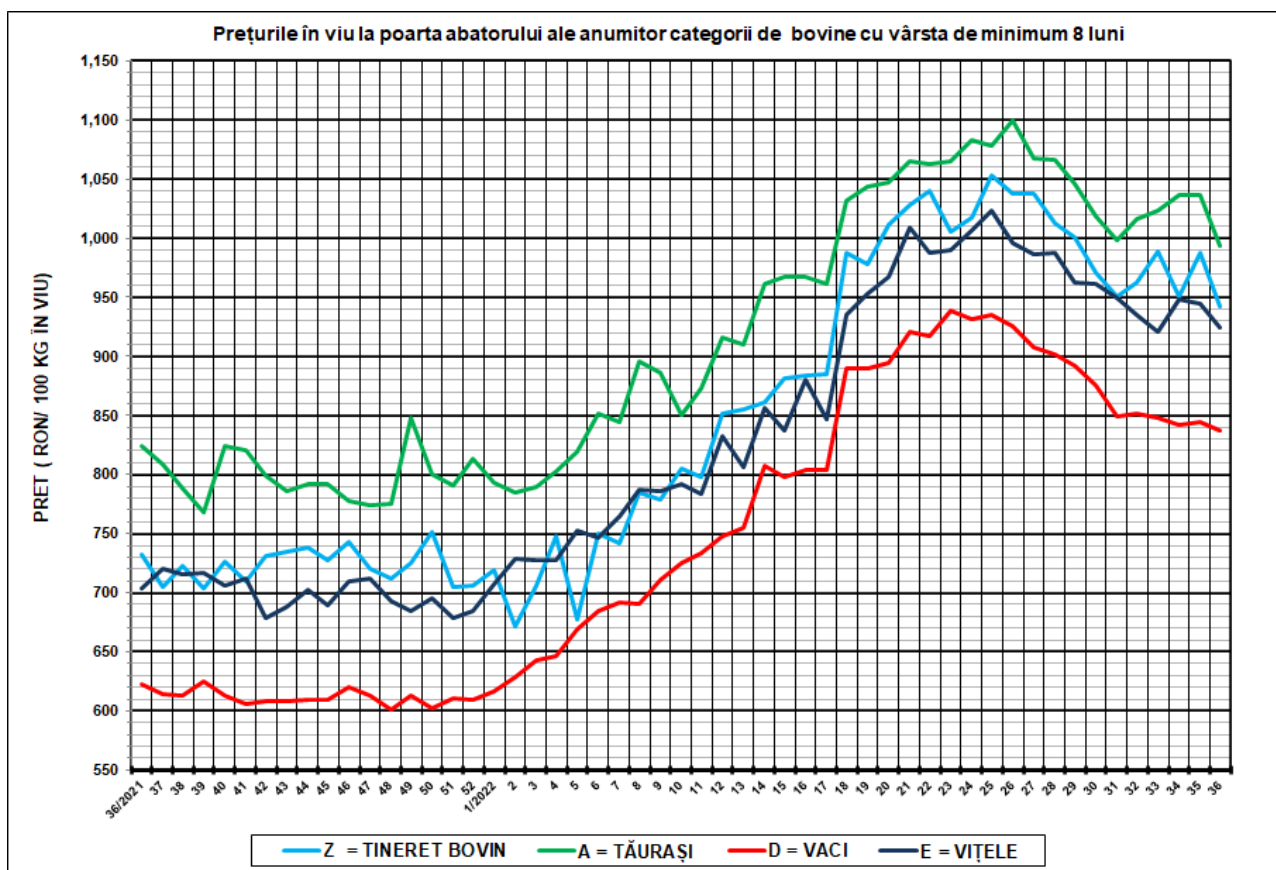

<b>SĂPT 36 / 2022</b>					
CATEGORIA	NUMĂR	GREUTATE VIE (KG)	PREȚ ÎN VIU (RON / 100 KG)	VARIAȚIE PREȚ	
				1 SĂPT	1 AN
Z = TINERET BOVIN	138	333.65	942.72	-4.54%	28.83%
A = TĂURAȘI	414	457.62	993.47	-4.18%	20.47%
D = VACI	2,468	495.10	836.93	-0.82%	34.39%
E = VIȚELE	330	454.00	924.60	-2.11%	31.50%



Report național prețuri de piață carcase de bovine cu vârsta de 8 luni sau mai mult, la intrarea în abator conform grilei UE

Săptămâna: 36

din: 05/09/2022

până în 11/09/2022

"A"- CARCASE DE MASCULI NECASTRAȚI CU VÂRSTA CUPRINSĂ ÎNȚRE 12 LUNI ȘI MAI PUȚIN DE 24 DE LUNI (TĂURAȘI)								
CONFORMAȚIE	PREȚ MEDIU (RON / 100 kg )					NUMĂR CARCASE	TOTAL	
	GRĂSIME						GREUTATE MEDIE	PREȚ MEDIU (RON / 100 kg )
	1	2	3	4	5			
E	0.0	0.0	0.0	0.0	0.0	0	0.0	0.0
U	0.0	0.0	0.0	0.0	0.0	0	0.0	0.0
R	1982.4	2023.9	0.0	0.0	0.0	35	305.6	1996.2
O	1942.6	2056.7	2066.1	0.0	0.0	208	256.5	1974.2
P	1889.0	1937.7	0.0	0.0	0.0	171	190.2	1892.2
<b>TOTAL</b>	<b>1925.0</b>	<b>2037.0</b>	<b>2066.1</b>	<b>0.0</b>	<b>0.0</b>	<b>414</b>	<b>233.3</b>	<b>1949.0</b>

"B"- CARCASE DE MASCULI NECASTRAȚI CU VÂRSTA DE 24 DE LUNI ȘI MAI MULT (TAURI)								
CONFORMAȚIE	PREȚ MEDIU (RON / 100 kg )					NUMĂR CARCASE	TOTAL	
	GRĂSIME						GREUTATE MEDIE	PREȚ MEDIU (RON / 100 kg )
	1	2	3	4	5			
E	0.0	0.0	0.0	0.0	0.0	0	0.0	0.0
U	0.0	0.0	0.0	0.0	0.0	0	0.0	0.0
R	1914.0	1818.4	1885.4	0.0	0.0	27	327.8	1872.5
O	1927.4	2069.8	2064.5	0.0	0.0	93	287.2	1984.7
P	1913.8	1872.8	0.0	0.0	0.0	74	201.6	1912.4
<b>TOTAL</b>	<b>1920.0</b>	<b>1994.6</b>	<b>2008.5</b>	<b>0.0</b>	<b>0.0</b>	<b>194</b>	<b>260.2</b>	<b>1943.7</b>

"C"- CARCASE DE MASCULI CASTRAȚI CU VÂRSTA DE 12 LUNI ȘI MAI MULT (BOI)								
CONFORMAȚIE	PREȚ MEDIU (RON / 100 kg )					NUMĂR CARCASE	TOTAL	
	GRĂSIME						GREUTATE MEDIE	PREȚ MEDIU (RON / 100 kg )
	1	2	3	4	5			
E	0.0	0.0	0.0	0.0	0.0	0	0.0	0.0
U	0.0	0.0	0.0	0.0	0.0	0	0.0	0.0
R	2011.0	1944.7	0.0	0.0	0.0	6	353.5	1954.2
O	1740.0	1685.9	0.0	0.0	0.0	6	270.1	1692.9
P	1686.3	1591.2	0.0	0.0	0.0	6	171.7	1642.5
<b>TOTAL</b>	<b>1788.7</b>	<b>1800.9</b>	<b>0.0</b>	<b>0.0</b>	<b>0.0</b>	<b>18</b>	<b>265.1</b>	<b>1798.1</b>

"D"- CARCASE DE FEMELE CARE AU FĂTAT (VACI)								
CONFORMAȚIE	PREȚ MEDIU (RON / 100 kg )					NUMĂR CARCASE	TOTAL	
	GRĂSIME						GREUTATE MEDIE	PREȚ MEDIU (RON / 100 kg )
	1	2	3	4	5			
E	0.0	0.0	0.0	0.0	0.0	0	0.0	0.0
U	0.0	0.0	1885.0	0.0	0.0	1	408.2	1885.0
R	1797.1	1845.7	1915.1	1893.0	0.0	76	366.3	1868.6
O	1802.3	1812.9	1822.2	1801.2	1857.0	957	265.1	1809.8
P	1787.8	1714.3	1838.7	1965.0	0.0	1434	200.2	1779.4
<b>TOTAL</b>	<b>1792.2</b>	<b>1791.3</b>	<b>1838.0</b>	<b>1856.0</b>	<b>1857.0</b>	<b>2468</b>	<b>230.5</b>	<b>1797.4</b>

"E"- CARCASE ALE ALTOR BOVINE FEMELE CU VÂRSTA DE 12 LUNI ȘI MAI MULT (VIȚELE)								
CONFORMAȚIE	PREȚ MEDIU (RON / 100 kg )					NUMĂR CARCASE	TOTAL	
	GRĂSIME						GREUTATE MEDIE	PREȚ MEDIU (RON / 100 kg )
	1	2	3	4	5			
E	0.0	0.0	0.0	0.0	0.0	0	0.0	0.0
U	0.0	0.0	0.0	0.0	0.0	0	0.0	0.0
R	1907.9	1863.5	1867.0	0.0	0.0	21	313.8	1886.0
O	1926.5	1919.1	2046.4	1919.3	0.0	151	243.3	1927.0
P	1840.1	1826.2	2044.7	0.0	0.0	158	190.1	1840.8
<b>TOTAL</b>	<b>1877.8</b>	<b>1893.4</b>	<b>1981.9</b>	<b>1919.3</b>	<b>0.0</b>	<b>330</b>	<b>222.3</b>	<b>1888.0</b>

"Z"- CARCASE DE BOVINE CU VÂRSTA CUPRINSĂ ÎNȚRE 8 LUNI ȘI MAI PUȚIN DE 12 LUNI (TINERET BOVIN)								
CONFORMAȚIE	PREȚ MEDIU (RON / 100 kg )					NUMĂR CARCASE	TOTAL	
	GRĂSIME						GREUTATE MEDIE	PREȚ MEDIU (RON / 100 kg )
	1	2	3	4	5			
E	0.0	0.0	0.0	0.0	0.0	0	0.0	0.0
U	0.0	0.0	0.0	0.0	0.0	0	0.0	0.0
R	1955.3	2001.5	0.0	0.0	0.0	5	125.0	1984.7
O	1882.7	1968.3	0.0	0.0	0.0	32	194.1	1902.0
P	1864.0	2007.8	0.0	0.0	0.0	101	160.5	1872.9
<b>TOTAL</b>	<b>1869.5</b>	<b>1987.2</b>	<b>0.0</b>	<b>0.0</b>	<b>0.0</b>	<b>138</b>	<b>167.0</b>	<b>1883.8</b>

TOATE CATEGORIILE								
CONFORMAȚIE	PREȚ MEDIU (RON / 100 kg )					NUMĂR CARCASE	TOTAL	
	GRĂSIME						GREUTATE MEDIE	PREȚ MEDIU (RON / 100 kg )
	1	2	3	4	5			
E	0.0	0.0	0.0	0.0	0.0	0	0.0	0.0
U	0.0	0.0	1885.0	0.0	0.0	1	408.2	1885.0
R	1924.3	1879.6	1907.7	1893.0	0.0	170	333.6	1899.8
O	1856.5	1864.0	1845.2	1825.5	1857.0	1447	261.4	1857.7
P	1810.0	1744.5	1853.7	1965.0	0.0	1944	196.4	1802.6
<b>TOTAL</b>	<b>1830.0</b>	<b>1839.6</b>	<b>1856.2</b>	<b>1862.4</b>	<b>1857.0</b>	<b>3562</b>	<b>229.4</b>	<b>1834.9</b>

Prețuri incluse în raportul național de prețuri pentru Comisia Europeană



**Raport prețuri de piață din România versus prețuri de piață comunitare  
conform Art.7 Regulamentul de punere în aplicare (UE) 2017/1184 al Comisiei din 20 aprilie 2017**

Săptămâna: 36

din: 05/09/2022

până în: 11/09/2022

CATEGORIA	CLASA	PREȚ MEDIU			PREȚ RO /PREȚ COMUNITAR (%)
		ROMANIA		UE	
		RON / 100 kg	€ / 100 kg	€ / 100 kg	
Z	U2	0.00	0.00	516.66	
Z	U3	0.00	0.00	505.07	
Z	R2	2001.45	411.66	496.79	-17.14
Z	R3	0.00	0.00	497.43	
Z	O2	1968.32	404.85	449.15	-9.86
Z	O3	0.00	0.00	471.76	
<b>Z</b>		<b>1972.04</b>	<b>405.61</b>	<b>481.82</b>	<b>-15.82</b>
A	U2	0.00	0.00	517.42	
A	U3	0.00	0.00	508.87	
A	R2	2023.88	416.27	494.20	-15.77
A	R3	0.00	0.00	496.36	
A	O2	2056.73	423.03	457.66	-7.57
A	O3	2066.14	424.97	475.44	-10.62
<b>A</b>		<b>2051.58</b>	<b>421.97</b>	<b>496.31</b>	<b>-14.98</b>
<b>B</b>	<b>R3</b>	<b>1885.39</b>	<b>387.79</b>	<b>459.66</b>	<b>-15.64</b>
C	U2	0.00	0.00	499.98	
C	U3	0.00	0.00	497.54	
C	U4	0.00	0.00	490.34	
C	R3	0.00	0.00	489.11	
C	R4	0.00	0.00	477.69	
C	O3	0.00	0.00	471.15	
C	O4	0.00	0.00	462.90	
<b>C</b>		<b>0.00</b>	<b>0.00</b>	<b>478.92</b>	
D	R3	1915.12	393.90	491.76	-19.90
D	R4	1892.99	389.35	452.65	-13.98
D	O2	1812.92	372.88	405.63	-8.07
D	O3	1822.20	374.79	440.73	-14.96
D	O4	1801.24	370.48	442.05	-16.19
D	P2	1714.30	352.60	378.64	-6.88
D	P3	1838.69	378.18	437.59	-13.58
<b>D</b>		<b>1798.51</b>	<b>369.92</b>	<b>414.64</b>	<b>-10.79</b>
E	U2	0.00	0.00	541.71	
E	U3	0.00	0.00	539.00	
E	U4	0.00	0.00	497.57	
E	R2	1863.51	383.29	489.35	-21.67
E	R3	1867.01	384.01	508.17	-24.43
E	R4	0.00	0.00	488.81	
E	O2	1919.13	394.73	422.96	-6.67
E	O3	2046.37	420.90	458.41	-8.18
E	O4	1919.26	394.76	465.00	-15.11
<b>E</b>		<b>1947.77</b>	<b>400.62</b>	<b>501.94</b>	<b>-20.19</b>
<b>TOATE CATEGORIILE</b>		<b>1891.81</b>	<b>389.11</b>	<b>465.81</b>	<b>-16.47</b>

CATEGORII ȘI CLASE DE REFERINȚĂ ÎN UE27: ZR3, AR3, CR3, DO3 ȘI ER3



CARCASE DE CARCASE DE BOVINE CU VÂRSTA DE 8 LUNI SAU MAI MULT LA INTRAREA ÎN ABATOR  
CONFORM ART.7 REGULAMENTUL DE PUNERE ÎN APLICARE (UE) 2017/1184 AL COMISIEI DIN 20 APRILIE 2017

Cotații naționale (RON / 100 kg)	SĂPT 36/2022	VARIAȚIE		
		1 SĂPT	1 AN	Medie 5 ani (17 - 21)
Tineret Bovin „Z”	1,972.04	5.64%	31.88%	45.24%
Tăurași „A”	2,051.58	-0.11%	33.24%	46.38%
Vaci „D”	1,798.51	-0.76%	41.32%	56.50%
Vițele „E”	1,947.77	0.09%	36.39%	50.98%

Prețuri medii europene (€ / 100 kg)	SĂPT 36/2022				VARIAȚIE							
					1 SĂPT				1 AN			
	Z	A	D	E	Z	A	D	E	Z	A	D	E
UE27	481.82	496.31	414.64	501.94	0.92%	-0.36%	-0.82%	0.02%	30.63%	25.67%	27.06%	23.75%
Franța	(*)	520.95	498.87	541.64	(*)	-0.04%	0.02%	0.34%	(*)	29.36%	37.34%	23.29%
Germania	454.26	509.39	423.37	496.45	-1.26%	0.03%	-1.59%	-0.36%	26.48%	22.45%	21.98%	25.70%
Italia	576.49	534.56	362.63	554.91	-1.19%	1.25%	-0.23%	0.13%	20.13%	28.38%	31.03%	18.55%
Țările de Jos	454.79	396.44	448.89	411.11	0.18%	-20.78%	-2.63%	-1.22%	29.75%	5.17%	32.89%	22.44%
Polonia	415.05	473.10	425.72	476.41	-10.15%	-1.14%	-1.73%	-0.45%	20.88%	28.56%	45.47%	37.72%
România	405.61	421.96	369.92	400.62	5.47%	-0.27%	-0.92%	-0.07%	34.63%	35.16%	43.56%	38.74%
Ungaria	(*)	189.88	234.15	196.57	(*)	1.59%	6.10%	5.81%	(*)	-12.70%	29.70%	-4.14%

(\*) date nedisponibile



PREȚ MEDIU PONDERAT LA INTRAREA ÎN ABATOR - CARCASE DE TINERET BOVIN (Z)

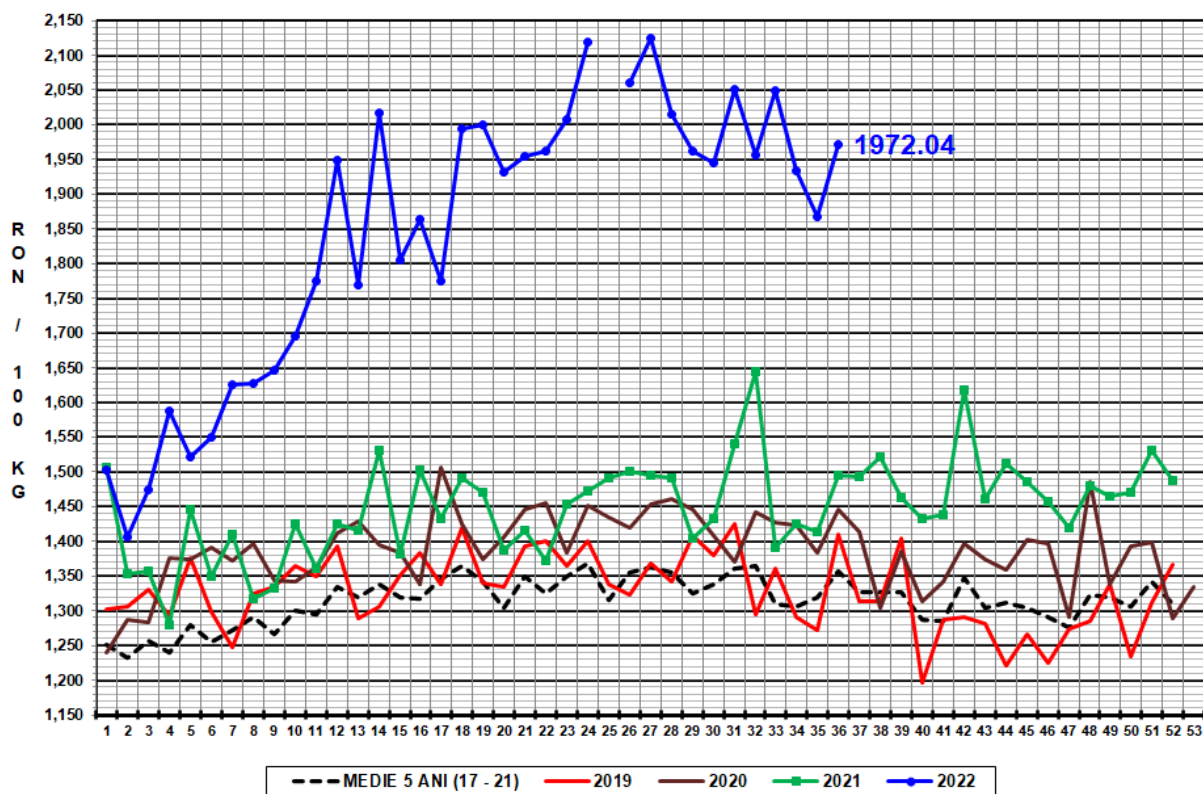

PREȚ MEDIU PONDERAT LA INTRAREA ÎN ABATOR - CARCASE DE TĂURAȘI ( A )

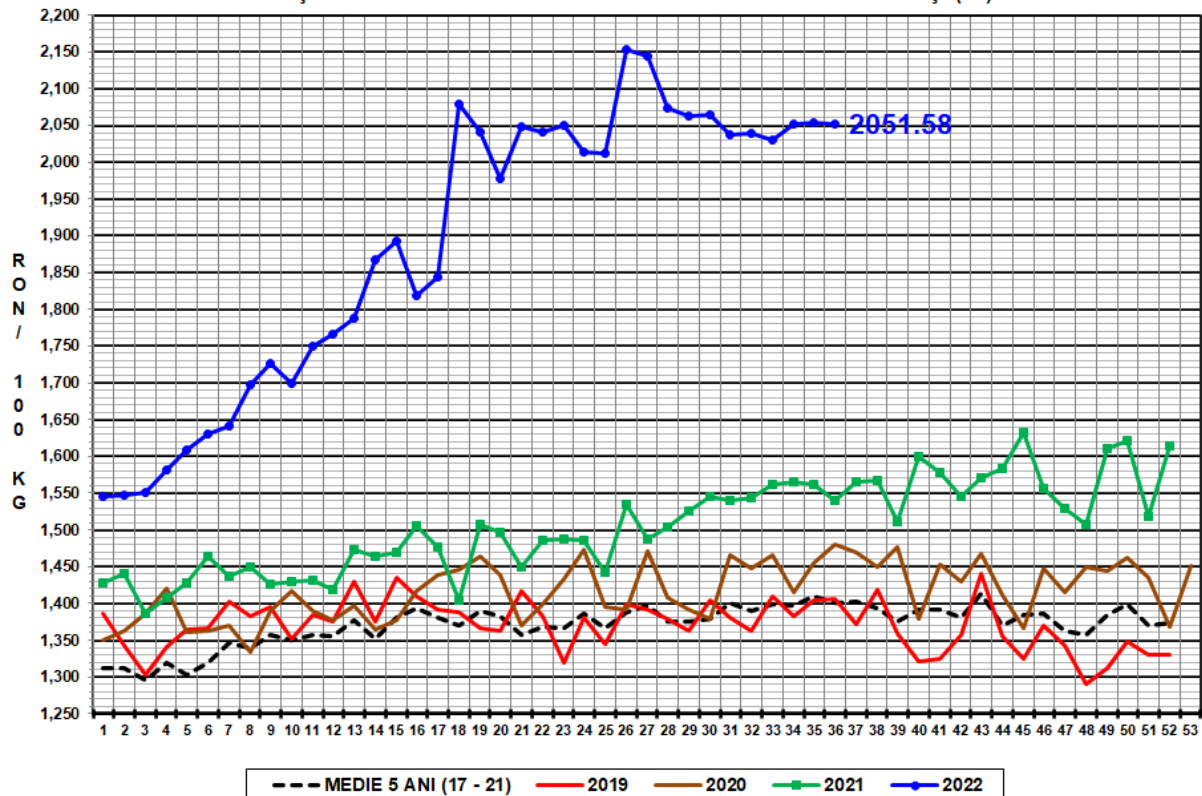

PREȚ MEDIU PONDERAT LA INTRAREA ÎN ABATOR - CARCASE DE VACI (D)

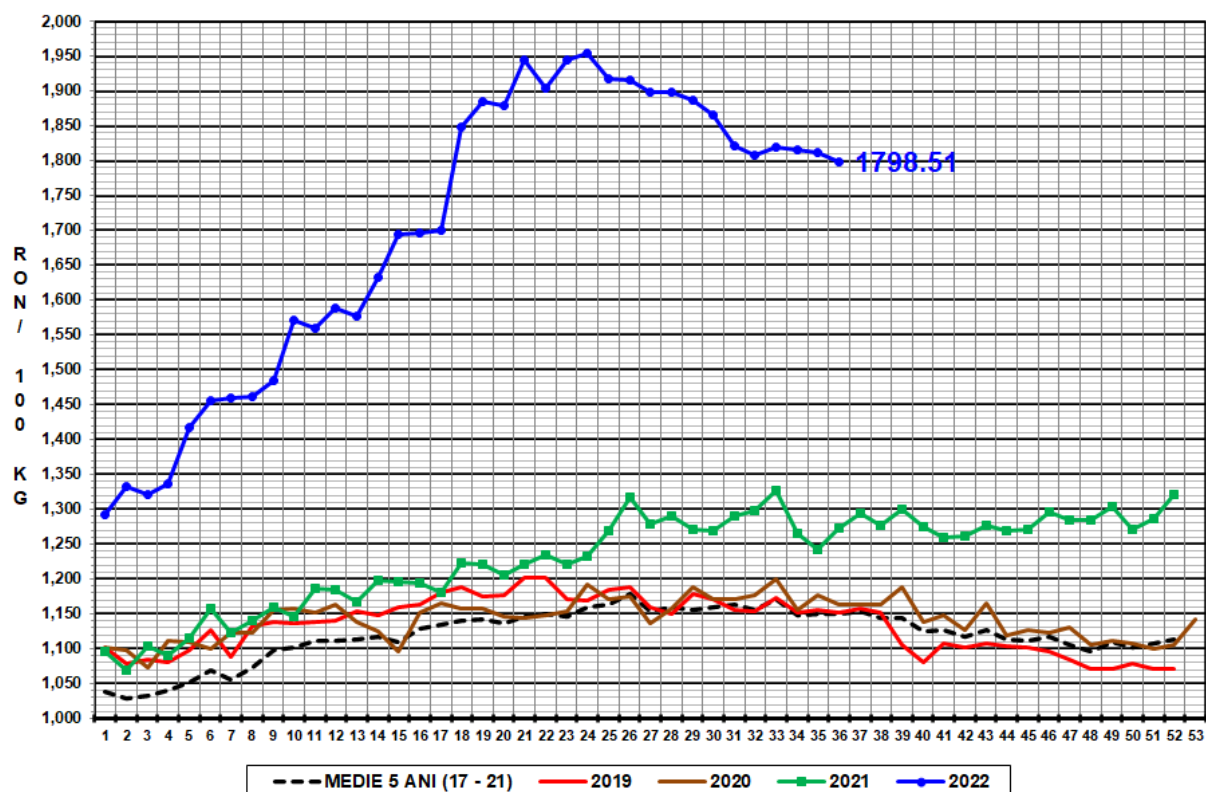

PREȚ MEDIU PONDERAT LA INTRAREA ÎN ABATOR - CARCASE DE VIȚELE (E)

