



Prețul de piață al bovinelor la intrarea în abator

Săptămâna 35 (29 august – 4 septembrie 2022)

SITUAȚIA CARCASELOR DE BOVINE CLASIFICATE ÎN FUNCȚIE DE PROVENIENȚA BOVINELOR SACRIFICATE
ÎN SĂPTĂMÂNA 29 AUGUST - 4 SEPTEMBRIE 2022

PROVENIENȚĂ BOVINE SACRIFICATE		BOVINE						PREȚ FEZABIL CATEGORIILE:				
		CU VÂRSTA:				TOTAL		A, B, C, D, E, Z				
		DE 8 LUNI SAU MAI MULT (A, B, C, D, E, Z)		MAI MICĂ DE 8 LUNI (V)				TOATE CLASELE		CLASELE CONFORM ART 7, REG (UE) 2017/1184		
		NUMĂR	%	NUMĂR	%	NUMĂR	%	NUMĂR	%	NUMĂR	%	
CUMPĂRATE		1,939	45.6	106	2.5	2,045	48.1	1,815	42.7	577	13.6	
CRESCUTE	DE ABATOR ÎN FERMA PROPRIE	230	5.4	39	0.9	269	6.3	221	5.2	109	2.6	
	ÎN NUMELE ABATORULUI	0	0.0	0	0.0	0	0.0	0	0.0	0	0.0	
PRESTĂRI SERVICII	PRODUCĂTORI	152	3.6	0	0.0	152	3.6	147	3.5	111	2.6	
	COMERCIANȚI, ȘI SAU MIJLOCITORI CARE TRIMIT ANUAL ÎN VEDEREA SACRIFICĂRII	<10,000 BOVINE	219	5.1	7	0.2	226	5.3	212	5.0	66	1.6
	≥10,000 BOVINE	1,460	34.3	103	2.4	1,563	36.7	1,455	34.2	167	3.9	
TOTAL		4,000	94.0	255	6.0	4,255	100.0	3,850	90.5	1,030	24.2	

3,270 Carcase incluse în rapoartele naționale de prețuri de piață pentru carcasele de bovine cu vârsta de 8 luni sau mai mult
76.9% din total carcase clasificate

744 Carcase incluse în raportul național de prețuri de piață pentru Comisia Europeană
17.5% din total carcase clasificate

Factor general de ajustare pentru cheltuielile de transport a prețurilor raportate: 0.11 RON/kg carcasă caldă-2%

N.B. Prețurile medii ponderate săptămânale au fost calculate după cum urmează:

- În toate cazurile de la paginile 2 și 3, precum și în cazul „per combinație categorie, clasă de conformație și grad de acoperire cu grăsime” de la pagina 4, au fost aplicate ponderi „real time”, care constau în greutatea individuale în viu, sau în carcasă ale bovinelor. Prețul mediu ponderat săptămânal (în viu sau în carcasă) este egal cu suma produselor dintre prețul individual (în viu sau în carcasă) și greutatea individuală (în viu sau în carcasă) împărțită la suma ponderilor (greutățile în viu sau în carcasă).
- În cazul „per categorie” de la paginile 4 - 7, au fost aplicate de DG AGRİ ponderi bazate pe „cifrele istorice” comunicate de statele membre privind distribuția în clasele SEUROP.

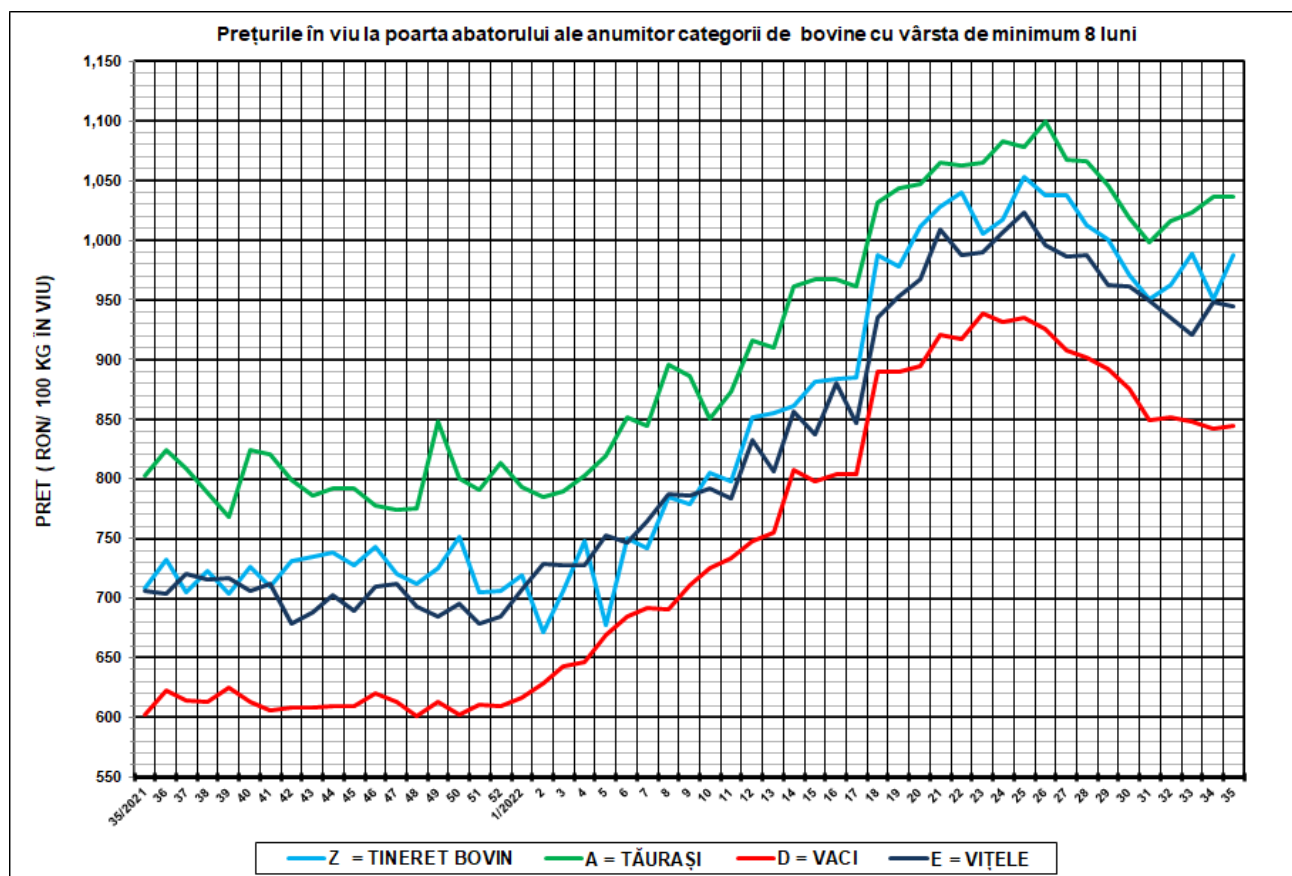

SĂPT 35 / 2022						
CATEGORIA	NUMĂR	GREUTATE VIE (KG)	PREȚ ÎN VIU (RON / 100 KG)	VARIAȚIE PREȚ		
				1 SĂPT	1 AN	
Z = TINERET BOVIN	145	335.03	987.51	3.82%	39.29%	
A = TĂURAȘI	480	453.67	1,036.77	0.05%	29.21%	
D = VACI	2,109	495.26	843.83	0.17%	40.18%	
E = VIȚELE	328	435.52	944.52	-0.44%	33.88%	



Raport național prețuri de piață carcase de bovine cu vârsta de 8 luni sau mai mult, la intrarea în abator conform grilei UE

Săptămâna: 35

din: 29/08/2022

până în 04/09/2022

"A"- CARCASE DE MASCULI NECASTRAȚI CU VÂRSTA CUPRINSĂ ÎNȚRE 12 LUNI ȘI MAI PUȚIN DE 24 DE LUNI (TĂURAȘI)								
CONFORMAȚIE	PREȚ MEDIU (RON / 100 kg)					NUMĂR CARCASE	TOTAL	
	GRĂSIMI						GREUTATE MEDIE	PREȚ MEDIU (RON / 100 kg)
	1	2	3	4	5			
E	0.0	0.0	0.0	0.0	0.0	0	0.0	0.0
U	0.0	0.0	0.0	0.0	0.0	0	0.0	0.0
R	1973.8	1916.2	0.0	0.0	0.0	49	320.9	1959.8
O	2014.0	2034.3	2396.4	0.0	0.0	212	269.2	2054.7
P	1999.8	2092.1	0.0	0.0	0.0	219	177.1	2002.7
TOTAL	2002.9	2009.4	2396.4	0.0	0.0	480	232.5	2023.3

"B"- CARCASE DE MASCULI NECASTRAȚI CU VÂRSTA DE 24 DE LUNI ȘI MAI MULT (TAURI)								
CONFORMAȚIE	PREȚ MEDIU (RON / 100 kg)					NUMĂR CARCASE	TOTAL	
	GRĂSIMI						GREUTATE MEDIE	PREȚ MEDIU (RON / 100 kg)
	1	2	3	4	5			
E	0.0	0.0	0.0	0.0	0.0	0	0.0	0.0
U	2013.0	0.0	2011.5	0.0	0.0	3	557.0	2011.9
R	1977.0	1850.2	1975.0	0.0	0.0	16	358.9	1960.5
O	1885.7	2117.5	2245.6	0.0	0.0	91	304.4	2048.2
P	1918.9	1857.0	0.0	0.0	0.0	86	207.0	1914.8
TOTAL	1915.9	2066.9	2201.4	0.0	0.0	196	269.9	1992.7

"C"- CARCASE DE MASCULI CASTRAȚI CU VÂRSTA DE 12 LUNI ȘI MAI MULT (BOI)								
CONFORMAȚIE	PREȚ MEDIU (RON / 100 kg)					NUMĂR CARCASE	TOTAL	
	GRĂSIMI						GREUTATE MEDIE	PREȚ MEDIU (RON / 100 kg)
	1	2	3	4	5			
E	0.0	0.0	0.0	0.0	0.0	0	0.0	0.0
U	0.0	0.0	0.0	0.0	0.0	0	0.0	0.0
R	2061.0	2026.6	0.0	0.0	0.0	5	456.3	2033.5
O	1909.0	2011.0	0.0	0.0	0.0	4	292.6	1976.0
P	1716.3	0.0	0.0	0.0	0.0	3	248.1	1716.3
TOTAL	1863.0	2021.9	0.0	0.0	0.0	12	349.7	1961.2

"D"- CARCASE DE FEMELE CARE AU FĂȚAT (VACI)								
CONFORMAȚIE	PREȚ MEDIU (RON / 100 kg)					NUMĂR CARCASE	TOTAL	
	GRĂSIMI						GREUTATE MEDIE	PREȚ MEDIU (RON / 100 kg)
	1	2	3	4	5			
E	0.0	0.0	0.0	0.0	0.0	0	0.0	0.0
U	0.0	0.0	0.0	0.0	0.0	0	0.0	0.0
R	1983.1	1857.7	1926.7	1943.3	0.0	29	353.1	1888.5
O	1819.8	1850.7	1866.7	1681.0	1861.0	851	271.0	1839.6
P	1812.9	1710.0	1683.6	1861.0	0.0	1229	198.1	1797.8
TOTAL	1815.5	1821.6	1841.8	1780.3	1861.0	2109	229.7	1819.6

"E"- CARCASE ALE ALTOR BOVINE FEMELE CU VÂRSTA DE 12 LUNI ȘI MAI MULT (VITELE)								
CONFORMAȚIE	PREȚ MEDIU (RON / 100 kg)					NUMĂR CARCASE	TOTAL	
	GRĂSIMI						GREUTATE MEDIE	PREȚ MEDIU (RON / 100 kg)
	1	2	3	4	5			
E	0.0	0.0	0.0	0.0	0.0	0	0.0	0.0
U	0.0	0.0	0.0	0.0	0.0	0	0.0	0.0
R	1830.2	1800.7	0.0	2046.0	0.0	17	298.7	1829.0
O	1912.9	1888.8	2051.0	2019.5	0.0	145	248.8	1934.2
P	1901.6	1954.3	2053.0	0.0	0.0	166	176.2	1909.5
TOTAL	1902.1	1889.7	2051.1	2024.1	0.0	328	214.7	1916.4

"Z"- CARCASE DE BOVINE CU VÂRSTA CUPRINSĂ ÎNȚRE 8 LUNI ȘI MAI PUȚIN DE 12 LUNI (TINERET BOVIN)								
CONFORMAȚIE	PREȚ MEDIU (RON / 100 kg)					NUMĂR CARCASE	TOTAL	
	GRĂSIMI						GREUTATE MEDIE	PREȚ MEDIU (RON / 100 kg)
	1	2	3	4	5			
E	0.0	0.0	0.0	0.0	0.0	0	0.0	0.0
U	0.0	0.0	0.0	0.0	0.0	0	0.0	0.0
R	1858.8	2034.0	0.0	0.0	0.0	3	226.7	1926.5
O	1951.8	1851.9	1811.0	0.0	0.0	40	188.0	1926.3
P	1988.1	1987.6	0.0	0.0	0.0	102	158.7	1988.1
TOTAL	1976.2	1894.5	1811.0	0.0	0.0	145	168.2	1967.3

TOATE CATEGORIILE								
CONFORMAȚIE	PREȚ MEDIU (RON / 100 kg)					NUMĂR CARCASE	TOTAL	
	GRĂSIMI						GREUTATE MEDIE	PREȚ MEDIU (RON / 100 kg)
	1	2	3	4	5			
E	0.0	0.0	0.0	0.0	0.0	0	0.0	0.0
U	2013.0	0.0	2011.5	0.0	0.0	3	557.0	2011.9
R	1959.5	1884.4	1935.2	1973.0	0.0	119	334.0	1928.5
O	1884.8	1886.8	1983.9	1852.5	1861.0	1343	268.2	1901.5
P	1857.9	1760.1	1693.7	1861.0	0.0	1805	191.8	1844.9
TOTAL	1871.4	1862.8	1951.6	1883.6	1861.0	3270	228.7	1877.0

Prețuri incluse în raportul național de prețuri pentru Comisia Europeană



**Raport prețuri de piață din România versus prețuri de piață comunitare
conform Art.7 Regulamentul de punere în aplicare (UE) 2017/1184 al Comisiei din 20 aprilie 2017**

Săptămâna: 35

din: 29/08/2022

până în: 04/09/2022

CATEGORIA	CLASA	PREȚ MEDIU			PREȚ RO /PREȚ COMUNITAR (%)
		ROMANIA		UE	
		RON / 100 kg	€ / 100 kg	€ / 100 kg	
Z	U2	0.00	0.00	512.97	
Z	U3	0.00	0.00	503.19	
Z	R2	2034.00	419.02	490.94	-14.65
Z	R3	0.00	0.00	493.33	
Z	O2	1851.92	381.51	448.25	-14.89
Z	O3	1811.00	373.08	460.76	-19.03
Z		1866.78	384.57	477.44	-19.45
A	U2	0.00	0.00	518.84	
A	U3	0.00	0.00	509.67	
A	R2	1916.17	394.74	496.09	-20.43
A	R3	0.00	0.00	498.74	
A	O2	2034.30	419.08	460.29	-8.95
A	O3	2396.37	493.67	477.86	3.31
A		2053.91	423.12	498.11	-15.05
B	R3	1975.00	406.86	461.87	-11.91
C	U2	0.00	0.00	492.58	
C	U3	0.00	0.00	498.10	
C	U4	0.00	0.00	491.06	
C	R3	0.00	0.00	490.76	
C	R4	0.00	0.00	479.64	
C	O3	0.00	0.00	474.02	
C	O4	0.00	0.00	463.52	
C		0.00	0.00	480.52	
D	R3	1926.69	396.91	496.23	-20.01
D	R4	1943.33	400.34	457.54	-12.50
D	O2	1850.68	381.25	411.15	-7.27
D	O3	1866.73	384.56	444.65	-13.51
D	O4	1680.99	346.30	445.53	-22.27
D	P2	1709.96	352.26	381.99	-7.78
D	P3	1683.56	346.83	438.12	-20.84
D		1812.27	373.34	418.06	-10.70
E	U2	0.00	0.00	540.34	
E	U3	0.00	0.00	537.98	
E	U4	0.00	0.00	498.94	
E	R2	1800.66	370.95	494.09	-24.92
E	R3	0.00	0.00	504.40	
E	R4	2046.00	421.49	490.25	-14.03
E	O2	1888.75	389.10	429.90	-9.49
E	O3	2051.00	422.52	462.17	-8.58
E	O4	2019.49	416.03	465.42	-10.61
E		1946.05	400.90	501.84	-20.11
TOATE CATEGORIILE		1871.93	385.63	467.30	-17.48

CATEGORII ȘI CLASE DE REFERINȚĂ ÎN UE27: ZR3, AR3, CR3, DO3 ȘI ER3



CARCASE DE CARCASE DE BOVINE CU VÂRSTA DE 8 LUNI SAU MAI MULT LA INTRAREA ÎN ABATOR
CONFORM ART.7 REGULAMENTUL DE PUNERE ÎN APLICARE (UE) 2017/1184 AL COMISIEI DIN 20 APRILIE 2017

Cotații naționale (RON / 100 kg)	SĂPT 35/2022	VARIAȚIE		
		1 SĂPT	1 AN	Medie 5 ani (17 - 21)
Tineret Bovin „Z”	1,866.78	-3.50%	32.04%	41.51%
Tăurași „A”	2,053.91	0.09%	31.48%	45.64%
Vaci „D”	1,812.27	-0.19%	45.89%	57.62%
Vițele „E”	1,946.05	-0.48%	32.04%	47.00%

Prețuri medii europene (€ / 100 kg)	SĂPT 35/2022				VARIAȚIE							
					1 SĂPT				1 AN			
	Z	A	D	E	Z	A	D	E	Z	A	D	E
UE27	477.44	498.11	418.06	501.84	-0.74%	0.28%	-0.39%	0.04%	29.61%	27.18%	28.20%	24.43%
Franța	(*)	521.16	498.79	539.82	(*)	0.20%	0.38%	0.02%	(*)	30.25%	37.39%	23.12%
Germania	460.07	509.24	430.21	498.24	-1.44%	0.38%	-2.25%	-0.50%	27.82%	23.40%	23.91%	27.14%
Italia	583.46	527.96	363.48	554.20	10.79%	0.54%	0.56%	-0.25%	26.47%	27.70%	31.56%	19.59%
Țările de Jos	453.95	500.42	461.03	416.17	-0.18%	-7.49%	-0.63%	-1.98%	32.43%	38.73%	37.12%	22.20%
Polonia	461.93	478.56	433.23	478.56	13.15%	-1.37%	0.80%	0.68%	41.97%	30.36%	49.18%	40.76%
România	384.57	423.12	373.34	400.90	-3.01%	0.60%	0.31%	0.02%	34.31%	33.35%	48.02%	34.61%
Ungaria	(*)	186.90	220.70	185.79	(*)	-9.28%	-7.14%	-14.00%	(*)	-1.57%	19.27%	-10.93%

(*) date nedisponibile



PREȚ MEDIU PONDERAT LA INTRAREA ÎN ABATOR - CARCASE DE TINERET BOVIN (Z)

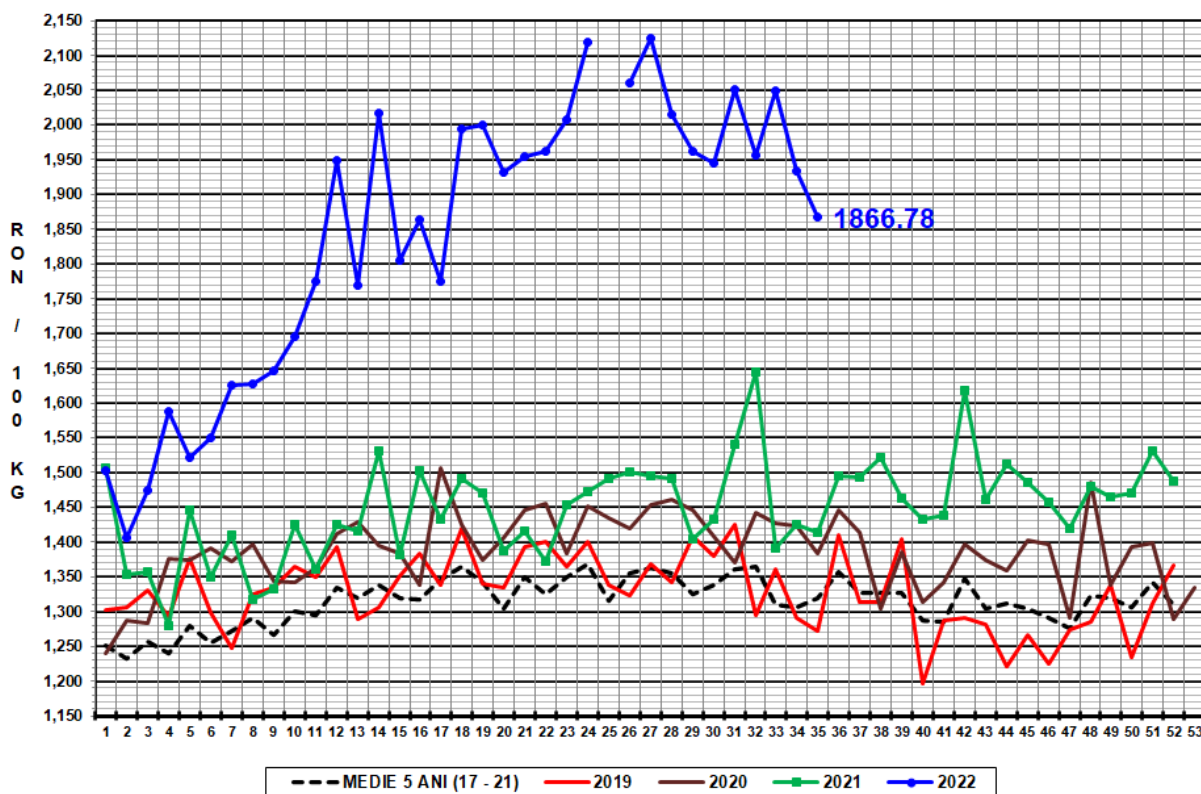

PREȚ MEDIU PONDERAT LA INTRAREA ÎN ABATOR - CARCASE DE TĂURAȘI (A)

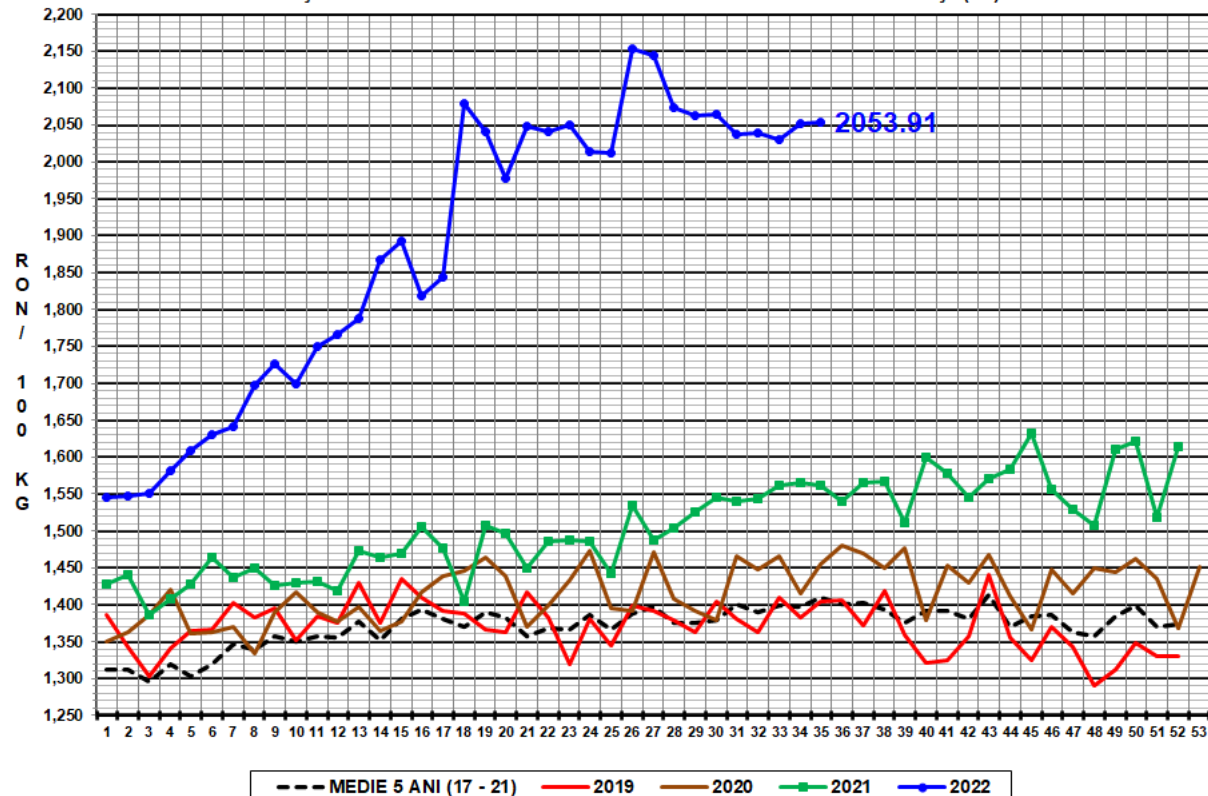

PREȚ MEDIU PONDERAT LA INTRAREA ÎN ABATOR - CARCASE DE VACI (D)

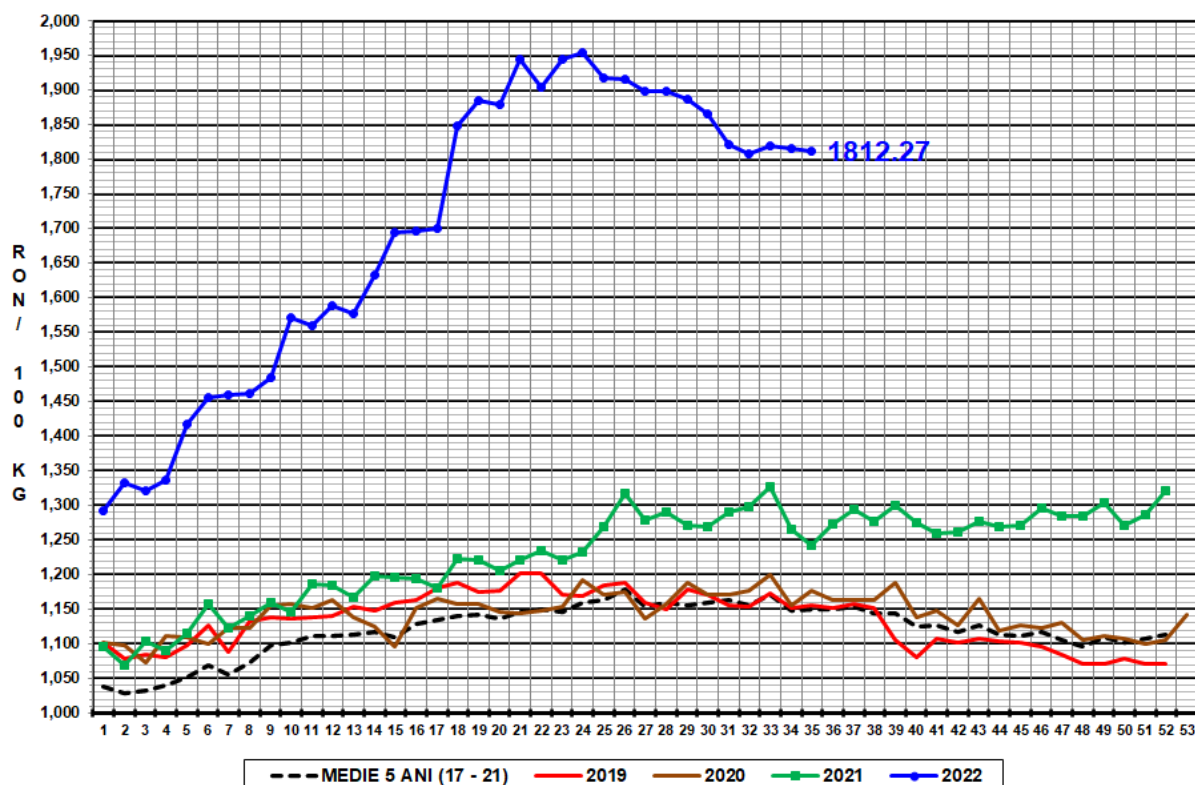

PREȚ MEDIU PONDERAT LA INTRAREA ÎN ABATOR - CARCASE DE VIȚELE (E)

