



# Prețul de piață al bovinelor la intrarea în abator

## Săptămâna 34 (22 - 28 august 2022)

SITUAȚIA CARCASELOR DE BOVINE CLASIFICATE ÎN FUNCȚIE DE PROVENIENȚA BOVINELOR SACRIFICATE  
ÎN SĂPTĂMÂNA 22 - 28 AUGUST 2022

PROVENIENȚĂ BOVINE SACRIFICATE		BOVINE						PREȚ FEZABIL CATEGORIILE:				
		CU VÂRSTA:				TOTAL		A, B, C, D, E, Z				
		DE 8 LUNI SAU MAI MULT (A, B, C, D, E, Z)		MAI MICĂ DE 8 LUNI (V)				TOATE CLASELE		CLASELE CONFORM ART 7, REG (UE) 2017/1184		
		NUMĂR	%	NUMĂR	%	NUMĂR	%	NUMĂR	%	NUMĂR	%	
CUMPĂRATE		1,999	47.8	169	4.0	2,168	51.9	1,817	43.5	590	14.1	
CRESCUTE	DE ABATOR ÎN FERMA PROPRIE	233	5.6	14	0.3	247	5.9	226	5.4	107	2.6	
	ÎN NUMELE ABATORULUI	0	0.0	0	0.0	0	0.0	0	0.0	0	0.0	
PRESTĂRI SERVICII	PRODUCĂTORI	139	3.3	5	0.1	144	3.4	134	3.2	83	2.0	
	COMERCIANȚI, ȘI/SAU MIJLOCITORI CARE TRIMIT ANUAL ÎN VEDEREA SACRIFICĂRII	<10,000 BOVINE	235	5.6	7	0.2	242	5.8	221	5.3	42	1.0
		≥10,000 BOVINE	1,171	28.0	206	4.9	1,377	33.0	1,166	27.9	145	3.5
TOTAL		3,777	90.4	401	9.6	4,178	100.0	3,564	85.3	967	23.1	

2,983 Carcase incluse în rapoartele naționale de prețuri de piață pentru carcasele de bovine cu vârsta de 8 luni sau mai mult  
71.4% din total carcase clasificate

735 Carcase incluse în raportul național de prețuri de piață pentru Comisia Europeană  
17.6% din total carcase clasificate

Factor general de ajustare pentru cheltuielile de transport a prețurilor raportate: 0,11 RON/kg carcasă caldă-2%

**N.B. Prețurile medii ponderate săptămânale au fost calculate după cum urmează:**

- În toate cazurile de la paginile 2 și 3, precum și în cazul „per combinație categorie, clasă de conformație și grad de acoperire cu grăsime” de la pagina 4, au fost aplicate ponderi „real time”, care constau în greutatea individuale în viu, sau în carcasă ale bovinelor. Prețul mediu ponderat săptămânal (în viu sau în carcasă) este egal cu suma produselor dintre prețul individual (în viu sau în carcasă) și greutatea individuală (în viu sau în carcasă) împărțită la suma ponderilor (greutățile în viu sau în carcasă).
- În cazul „per categorie” de la paginile 4 - 7, au fost aplicate de DG AGRI ponderi bazate pe „cifrele istorice” comunicate de statele membre privind distribuția în clasele SEUROP.

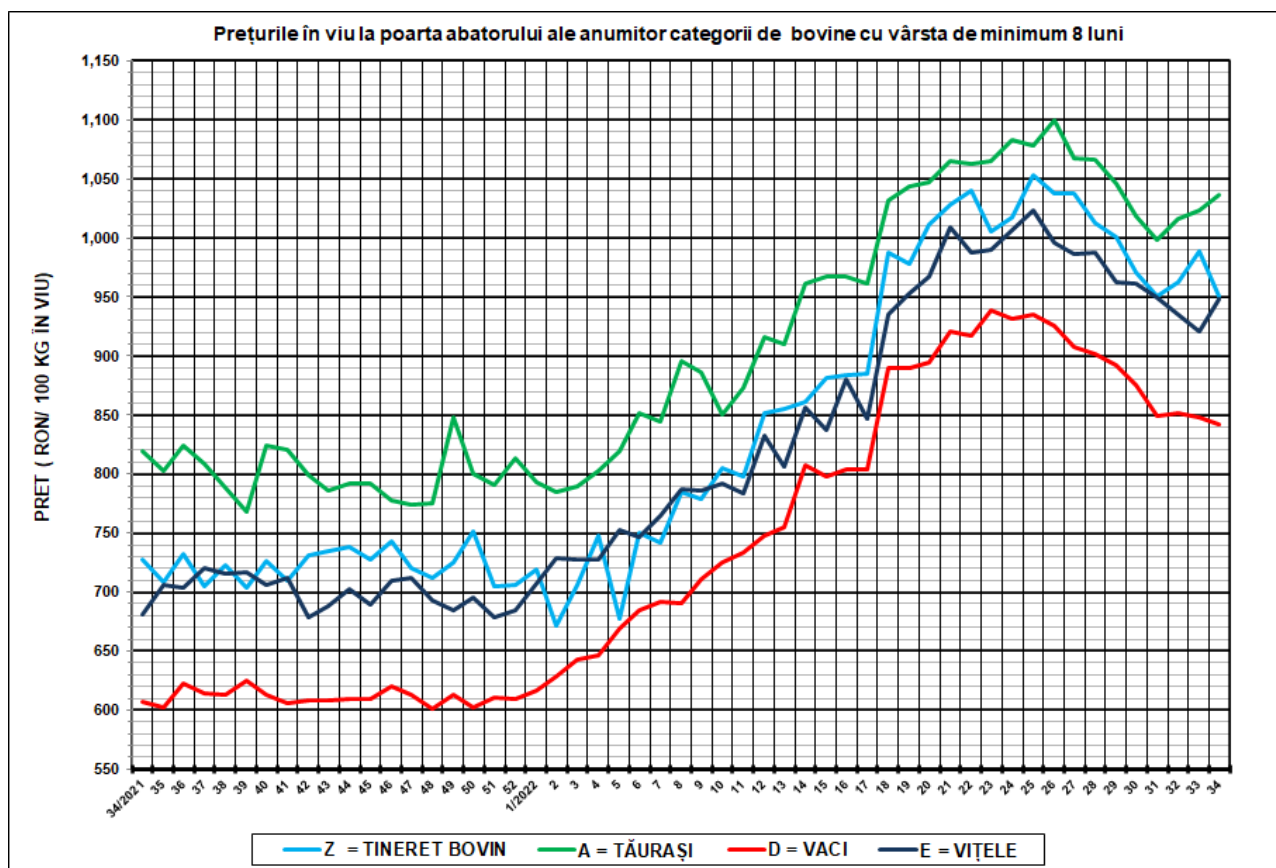

<b>SĂPT 34 / 2022</b>					
CATEGORIA	NUMĂR	GREUTATE VIE (KG)	PREȚ ÎN VIU (RON / 100 KG)	VARIAȚIE PREȚ	
				1 SĂPT	1 AN
Z = TINERET BOVIN	213	367.71	951.14	-3.76%	30.70%
A = TĂURAȘI	510	453.84	1,036.24	1.28%	26.40%
D = VACI	1,678	498.55	842.40	-0.73%	38.88%
E = VIȚELE	340	425.68	948.71	2.99%	39.36%



Report național prețuri de piață carcase de bovine cu vârsta de 8 luni sau mai mult, la intrarea în abator conform grilei UE

Săptămâna: 34

din: 22/08/2022

până în 28/08/2022

"A"- CARCASE DE MASCULI NECASTRAȚI CU VÂRSTA CUPRINSĂ ÎNTRE 12 LUNI ȘI MAI PUȚIN DE 24 DE LUNI (TĂURAȘI)								
CONFORMAȚIE	PREȚ MEDIU (RON / 100 kg )					NUMĂR CARCASE	TOTAL	
	GRĂSIMI						GREUTATE MEDIE	PREȚ MEDIU (RON / 100 kg )
	1	2	3	4	5			
E	0.0	0.0	0.0	0.0	0.0	0	0.0	0.0
U	0.0	0.0	0.0	0.0	0.0	0	0.0	0.0
R	2027.4	2059.1	1959.7	0.0	0.0	60	334.6	2029.6
O	2025.9	2051.7	2139.8	0.0	0.0	240	257.2	2038.2
P	1962.6	2146.6	0.0	0.0	0.0	210	177.2	1970.5
<b>TOTAL</b>	<b>2001.3</b>	<b>2060.0</b>	<b>2069.1</b>	<b>0.0</b>	<b>0.0</b>	<b>510</b>	<b>233.3</b>	<b>2015.6</b>

"B"- CARCASE DE MASCULI NECASTRAȚI CU VÂRSTA DE 24 DE LUNI ȘI MAI MULT (TAURI)								
CONFORMAȚIE	PREȚ MEDIU (RON / 100 kg )					NUMĂR CARCASE	TOTAL	
	GRĂSIMI						GREUTATE MEDIE	PREȚ MEDIU (RON / 100 kg )
	1	2	3	4	5			
E	0.0	0.0	0.0	0.0	0.0	0	0.0	0.0
U	0.0	0.0	2007.0	0.0	0.0	1	570.8	2007.0
R	1980.3	2011.0	2052.0	0.0	0.0	28	360.5	1998.7
O	1927.0	1946.6	1775.5	0.0	0.0	109	270.8	1915.1
P	1923.9	1789.1	0.0	0.0	0.0	90	198.8	1905.6
<b>TOTAL</b>	<b>1932.5</b>	<b>1944.6</b>	<b>1822.1</b>	<b>0.0</b>	<b>0.0</b>	<b>228</b>	<b>254.7</b>	<b>1927.6</b>

"C"- CARCASE DE MASCULI CASTRAȚI CU VÂRSTA DE 12 LUNI ȘI MAI MULT (BOI)								
CONFORMAȚIE	PREȚ MEDIU (RON / 100 kg )					NUMĂR CARCASE	TOTAL	
	GRĂSIMI						GREUTATE MEDIE	PREȚ MEDIU (RON / 100 kg )
	1	2	3	4	5			
E	0.0	0.0	0.0	0.0	0.0	0	0.0	0.0
U	0.0	0.0	0.0	0.0	0.0	0	0.0	0.0
R	2011.0	2022.0	1978.6	0.0	0.0	8	439.8	1993.9
O	0.0	1800.6	0.0	0.0	0.0	3	370.4	1800.6
P	0.0	2080.5	0.0	0.0	0.0	3	155.5	2080.5
<b>TOTAL</b>	<b>2011.0</b>	<b>1928.3</b>	<b>1978.6</b>	<b>0.0</b>	<b>0.0</b>	<b>14</b>	<b>364.0</b>	<b>1959.7</b>

"D"- CARCASE DE FEMELE CARE AU FĂȚAT (VACI)								
CONFORMAȚIE	PREȚ MEDIU (RON / 100 kg )					NUMĂR CARCASE	TOTAL	
	GRĂSIMI						GREUTATE MEDIE	PREȚ MEDIU (RON / 100 kg )
	1	2	3	4	5			
E	0.0	0.0	0.0	0.0	0.0	0	0.0	0.0
U	0.0	0.0	0.0	0.0	0.0	0	0.0	0.0
R	1936.3	1922.3	1876.2	1761.5	0.0	75	364.2	1901.1
O	1825.5	1887.3	1820.2	1861.7	2009.0	672	267.3	1848.0
P	1784.8	1677.5	1734.9	1535.0	0.0	931	195.2	1765.1
<b>TOTAL</b>	<b>1799.8</b>	<b>1836.2</b>	<b>1817.6</b>	<b>1814.5</b>	<b>2009.0</b>	<b>1678</b>	<b>231.7</b>	<b>1813.0</b>

"E"- CARCASE ALE ALTOR BOVINE FEMELE CU VÂRSTA DE 12 LUNI ȘI MAI MULT (VITELE)								
CONFORMAȚIE	PREȚ MEDIU (RON / 100 kg )					NUMĂR CARCASE	TOTAL	
	GRĂSIMI						GREUTATE MEDIE	PREȚ MEDIU (RON / 100 kg )
	1	2	3	4	5			
E	0.0	0.0	0.0	0.0	0.0	0	0.0	0.0
U	0.0	0.0	0.0	0.0	0.0	0	0.0	0.0
R	1970.9	1853.3	1922.4	2160.6	0.0	24	294.1	1937.2
O	1955.5	1927.9	1966.0	2161.8	0.0	148	239.1	1955.2
P	1871.3	1888.5	1911.0	0.0	0.0	168	172.9	1873.9
<b>TOTAL</b>	<b>1908.9</b>	<b>1908.8</b>	<b>1956.0</b>	<b>2161.4</b>	<b>0.0</b>	<b>340</b>	<b>210.3</b>	<b>1920.4</b>

"Z"- CARCASE DE BOVINE CU VÂRSTA CUPRINSĂ ÎNTRE 8 LUNI ȘI MAI PUȚIN DE 12 LUNI (TINERET BOVIN)								
CONFORMAȚIE	PREȚ MEDIU (RON / 100 kg )					NUMĂR CARCASE	TOTAL	
	GRĂSIMI						GREUTATE MEDIE	PREȚ MEDIU (RON / 100 kg )
	1	2	3	4	5			
E	0.0	0.0	0.0	0.0	0.0	0	0.0	0.0
U	0.0	0.0	0.0	0.0	0.0	0	0.0	0.0
R	1950.0	0.0	0.0	0.0	0.0	1	176.4	1950.0
O	1889.2	1848.2	2697.0	0.0	0.0	74	213.7	1881.1
P	1856.5	1944.0	0.0	0.0	0.0	138	172.6	1863.8
<b>TOTAL</b>	<b>1866.2</b>	<b>1869.2</b>	<b>2697.0</b>	<b>0.0</b>	<b>0.0</b>	<b>213</b>	<b>186.9</b>	<b>1871.0</b>

TOATE CATEGORIILE								
CONFORMAȚIE	PREȚ MEDIU (RON / 100 kg )					NUMĂR CARCASE	TOTAL	
	GRĂSIMI						GREUTATE MEDIE	PREȚ MEDIU (RON / 100 kg )
	1	2	3	4	5			
E	0.0	0.0	0.0	0.0	0.0	0	0.0	0.0
U	0.0	0.0	2007.0	0.0	0.0	1	570.8	2007.0
R	2002.1	1959.5	1913.9	1883.1	0.0	196	348.2	1962.0
O	1907.3	1917.7	1855.5	1944.4	2009.0	1246	259.4	1903.7
P	1835.0	1741.2	1741.0	1535.0	0.0	1540	188.4	1819.6
<b>TOTAL</b>	<b>1870.6</b>	<b>1886.0</b>	<b>1856.8</b>	<b>1910.1</b>	<b>2009.0</b>	<b>2983</b>	<b>228.7</b>	<b>1873.8</b>

Prețuri incluse în raportul național de prețuri pentru Comisia Europeană



**Raport prețuri de piață din România versus prețuri de piață comunitare  
conform Art.7 Regulamentul de punere în aplicare (UE) 2017/1184 al Comisiei din 20 aprilie 2017**

Săptămâna: 34

din: 22/08/2022

până în: 28/08/2022

CATEGORIA	CLASA	PREȚ MEDIU			PREȚ RO /PREȚ COMUNITAR (%)
		ROMANIA		UE	
		RON / 100 kg	€ / 100 kg	€ / 100 kg	
Z	U2	0.00	0.00	506.72	
Z	U3	0.00	0.00	503.61	
Z	R2	0.00	0.00	487.84	
Z	R3	0.00	0.00	496.76	
Z	O2	1848.17	378.82	451.75	-16.14
Z	O3	2697.00	552.80	478.02	15.64
<b>Z</b>		<b>1934.40</b>	<b>396.49</b>	<b>481.01</b>	<b>-17.57</b>
A	U2	0.00	0.00	516.38	
A	U3	0.00	0.00	507.47	
A	R2	2059.09	422.05	492.50	-14.30
A	R3	1959.72	401.68	497.57	-19.27
A	O2	2051.69	420.53	462.39	-9.05
A	O3	2139.80	438.59	479.38	-8.51
<b>A</b>		<b>2052.12</b>	<b>420.62</b>	<b>496.72</b>	<b>-15.32</b>
<b>B</b>	<b>R3</b>	<b>2052.00</b>	<b>420.60</b>	<b>469.81</b>	<b>-10.47</b>
C	U2	0.00	0.00	496.71	
C	U3	0.00	0.00	496.62	
C	U4	0.00	0.00	490.13	
C	R3	1978.61	405.55	481.87	-15.84
C	R4	0.00	0.00	479.80	
C	O3	0.00	0.00	457.04	
C	O4	0.00	0.00	465.13	
<b>C</b>		<b>1978.60</b>	<b>405.55</b>	<b>472.28</b>	<b>-14.13</b>
D	R3	1876.18	384.56	494.31	-22.20
D	R4	1761.47	361.05	443.77	-18.64
D	O2	1887.32	386.84	413.61	-6.47
D	O3	1820.20	373.08	447.27	-16.59
D	O4	1861.67	381.58	448.94	-15.00
D	P2	1677.46	343.83	385.43	-10.79
D	P3	1734.87	355.59	440.99	-19.37
<b>D</b>		<b>1815.79</b>	<b>372.18</b>	<b>419.72</b>	<b>-11.33</b>
E	U2	0.00	0.00	542.98	
E	U3	0.00	0.00	535.19	
E	U4	0.00	0.00	496.94	
E	R2	1853.31	379.87	493.34	-23.00
E	R3	1922.39	394.03	504.20	-21.85
E	R4	2160.57	442.85	490.34	-9.69
E	O2	1927.90	395.16	430.68	-8.25
E	O3	1966.01	402.97	463.56	-13.07
E	O4	2161.84	443.11	468.04	-5.33
<b>E</b>		<b>1955.47</b>	<b>400.81</b>	<b>501.62</b>	<b>-20.10</b>
<b>TOATE CATEGORIILE</b>		<b>1898.63</b>	<b>389.16</b>	<b>467.64</b>	<b>-16.78</b>

CATEGORII ȘI CLASE DE REFERINȚĂ ÎN UE27: ZR3, AR3, CR3, DO3 ȘI ER3



CARCASE DE CARCASE DE BOVINE CU VÂRSTA DE 8 LUNI SAU MAI MULT LA INTRAREA ÎN ABATOR  
CONFORM ART.7 REGULAMENTUL DE PUNERE ÎN APLICARE (UE) 2017/1184 AL COMISIEI DIN 20 APRILIE 2017

Cotații naționale (RON / 100 kg)	SĂPT 34 / 2022	VARIAȚIE		
		1 SĂPT	1 AN	Medie 5 ani (17 - 21)
Tineret Bovin „Z”	1,934.40	-5.60%	35.65%	48.16%
Tăurași „A”	2,052.12	1.12%	31.14%	46.90%
Vaci „D”	1,815.79	-0.23%	43.45%	58.21%
Vițele „E”	1,955.47	1.85%	39.95%	49.48%

Prețuri medii europene (€ / 100 kg)	SĂPT 34 / 2022				VARIAȚIE							
					1 SĂPT				1 AN			
	Z	A	D	E	Z	A	D	E	Z	A	D	E
UE27	481.01	496.71	419.72	501.62	0.92%	-0.13%	-0.11%	-0.10%	30.59%	26.99%	28.88%	24.73%
Franța	(*)	520.10	496.92	539.70	(*)	0.04%	0.75%	-0.05%	(*)	30.12%	37.25%	23.04%
Germania	466.80	507.31	440.11	500.74	3.76%	0.36%	-1.49%	-0.35%	28.55%	23.45%	26.46%	27.82%
Italia	526.65	525.11	361.44	555.57	-5.63%	0.55%	-4.25%	0.93%	16.01%	28.06%	28.24%	20.28%
Țările de Jos	454.79	540.96	463.96	424.58	7.44%	2.35%	0.58%	0.87%	33.92%	35.89%	36.65%	28.57%
Polonia	408.25	485.20	429.78	475.33	-1.07%	-2.05%	-1.25%	-1.33%	42.91%	33.28%	50.86%	42.24%
România	396.49	420.62	372.18	400.81	-5.51%	1.21%	-0.14%	1.94%	37.13%	31.51%	44.56%	41.63%
Ungaria	(*)	206.03	237.67	216.02	(*)	16.36%	12.08%	18.66%	(*)	6.43%	27.66%	13.32%



PREȚ MEDIU PONDERAT LA INTRAREA ÎN ABATOR - CARCASE DE TINERET BOVIN (Z)

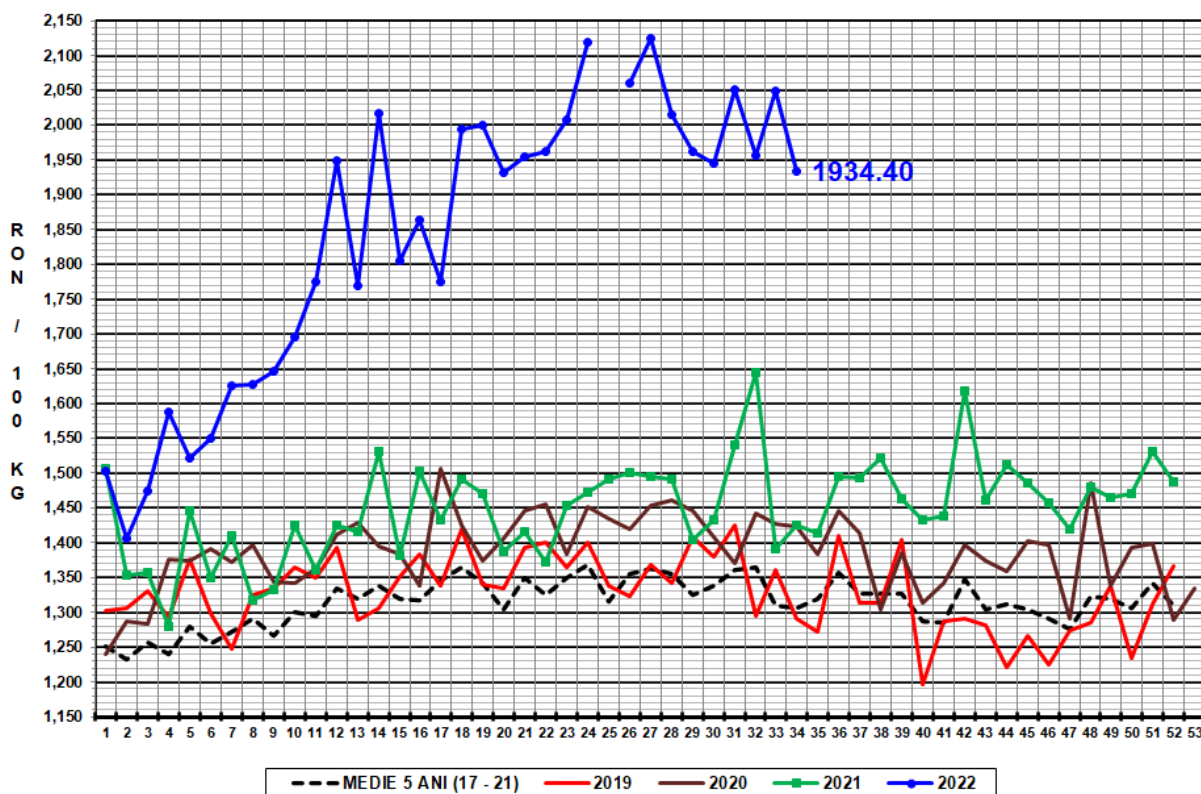

PREȚ MEDIU PONDERAT LA INTRAREA ÎN ABATOR - CARCASE DE TĂURAȘI (A)

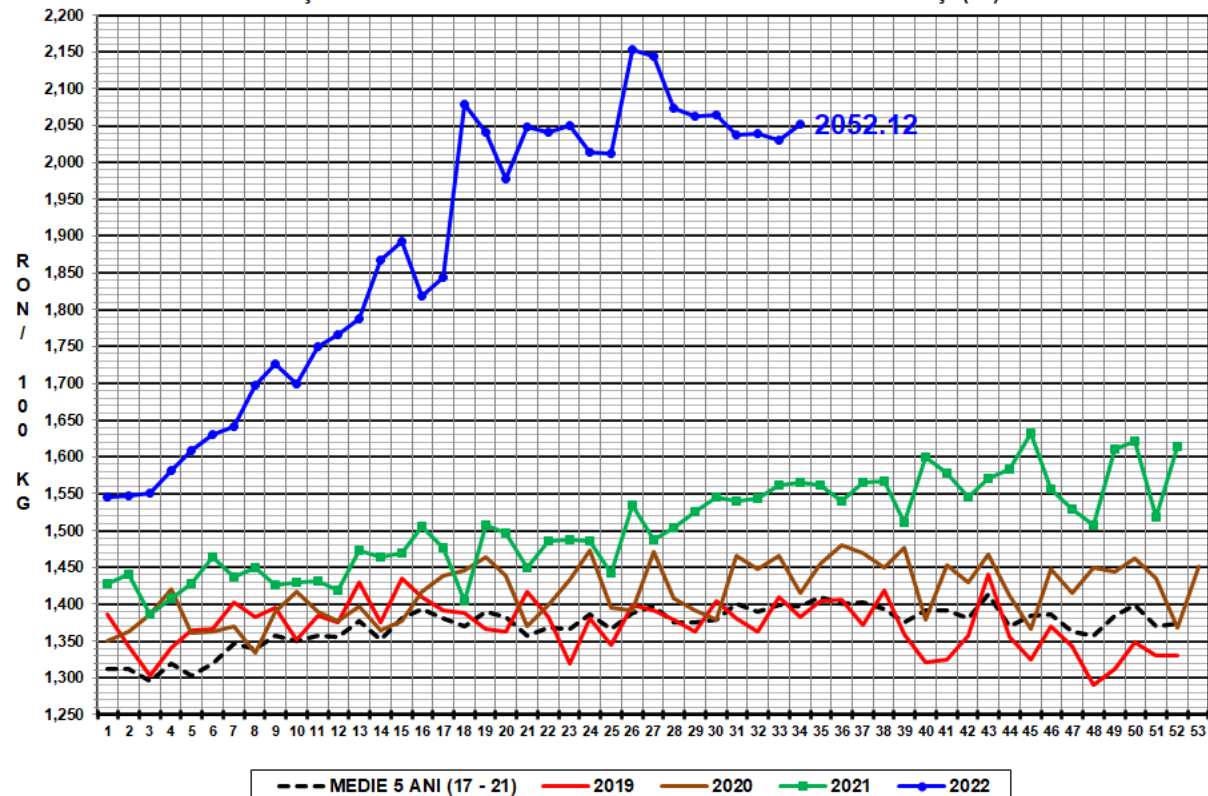

PREȚ MEDIU PONDERAT LA INTRAREA ÎN ABATOR - CARCASE DE VACI (D)

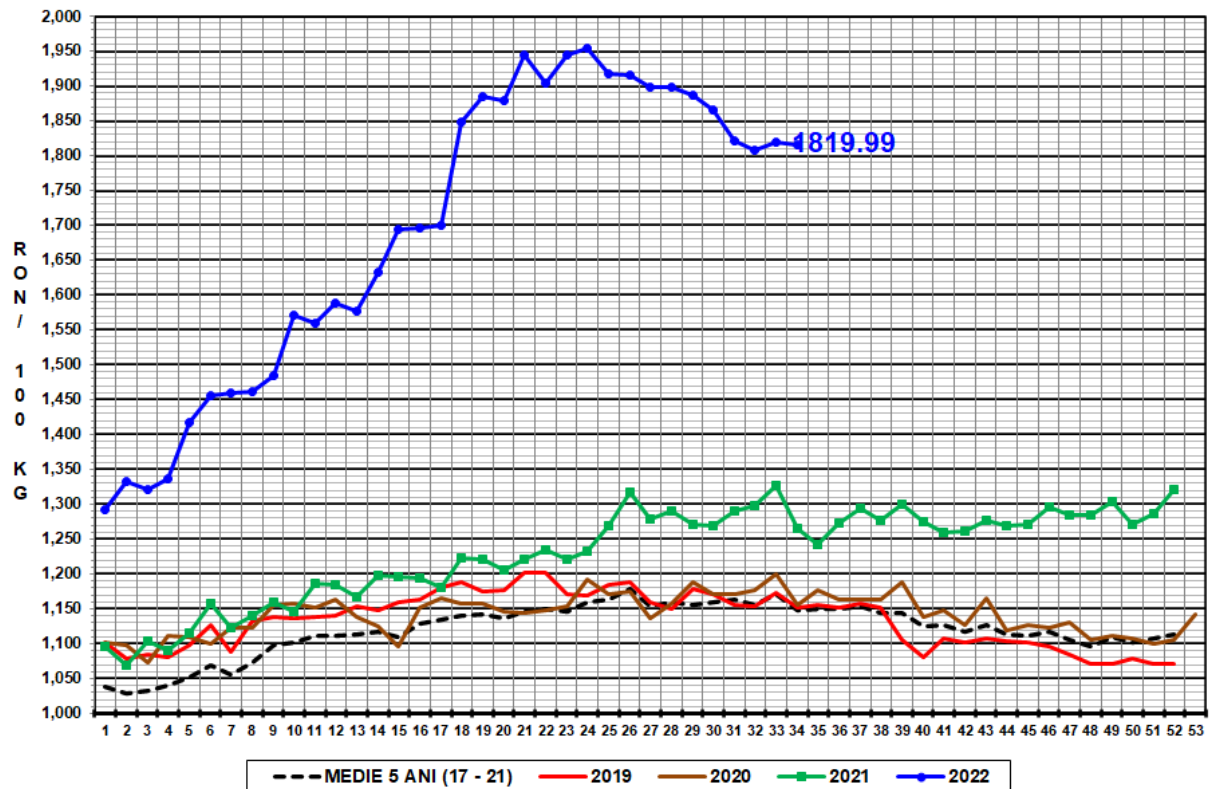

PREȚ MEDIU PONDERAT LA INTRAREA ÎN ABATOR - CARCASE DE VIȚELE (E)

