

Prețul de piață al bovinelor la intrarea în abator

Săptămâna 33 (15 - 21 august 2022)

SITUAȚIA CARCASELOR DE BOVINE CLASIFICATE ÎN FUNCȚIE DE PROVENIENȚA BOVINELOR SACRIFICATE
ÎN SĂPTĂMÂNA 15 - 21 AUGUST 2022

PROVENIENȚĂ BOVINE SACRIFICATE			BOVINE						PREȚ FEZABIL CATEGORIILE:			
			CU VÂRSTA:				TOTAL		A, B, C, D, E, Z			
			DE 8 LUNI SAU MAI MULT (A, B, C, D, E, Z)		MAI MICĂ DE 8 LUNI (V)				TOATE CLASELE		CLASELE CONFORM ART 7, REG (UE) 2017/1184	
			NUMĂR	%	NUMĂR	%						
CUMPĂRATE			1,809	47.1	183	4.8	1,992	51.8	1,688	43.9	565	14.7
CRESCUTE	DE ABATOR ÎN FERMA PROPRIE		246	6.4	3	0.1	249	6.5	239	6.2	117	3.0
	ÎN NUMELE ABATORULUI		0	0.0	0	0.0	0	0.0	0	0.0	0	0.0
PRESTĂRI SERVICII	PRODUCĂTORI		159	4.1	5	0.1	164	4.3	155	4.0	117	3.0
	COMERCIANȚI, ȘI/SAU MIJLOCITORI CARE TRIMIT ANUAL ÎN VEDEREA SACRIFICĂRII	<10,000 BOVINE	157	4.1	7	0.2	164	4.3	147	3.8	34	0.9
		≥10,000 BOVINE	1,174	30.5	100	2.6	1,274	33.2	1,153	30.0	125	3.3
TOTAL			3,545	92.2	298	7.8	3,843	100.0	3,382	88.0	958	24.9

2,841 Carcase incluse în rapoartele naționale de prețuri de piață pentru carcasele de bovine cu vârsta de 8 luni sau mai mult
73.9% din total carcase clasificate

690 Carcase incluse în raportul național de prețuri de piață pentru Comisia Europeană
18.0% din total carcase clasificate

Factor general de ajustare pentru cheltuielile de transport a prețurilor raportate: 0.11 RON/kg carcasă caldă-2%

N.B. Prețurile medii ponderate săptămânale au fost calculate după cum urmează:

- În toate cazurile de la paginile 2 și 3, precum și în cazul „per combinație categorie, clasă de conformație și grad de acoperire cu grăsime” de la pagina 4, au fost aplicate ponderi „real time”, care constau în greutatea individuale în viu, sau în carcasă ale bovinelor. Prețul mediu ponderat săptămânal (în viu sau în carcasă) este egal cu suma produselor dintre prețul individual (în viu sau în carcasă) și greutatea individuală (în viu sau în carcasă) împărțită la suma ponderilor (greutățile în viu sau în carcasă).
- În cazul „per categorie” de la paginile 4 - 7, au fost aplicate de DG AGRI ponderi bazate pe „cifrele istorice” comunicate de statele membre privind distribuția în clasele SEUROP.

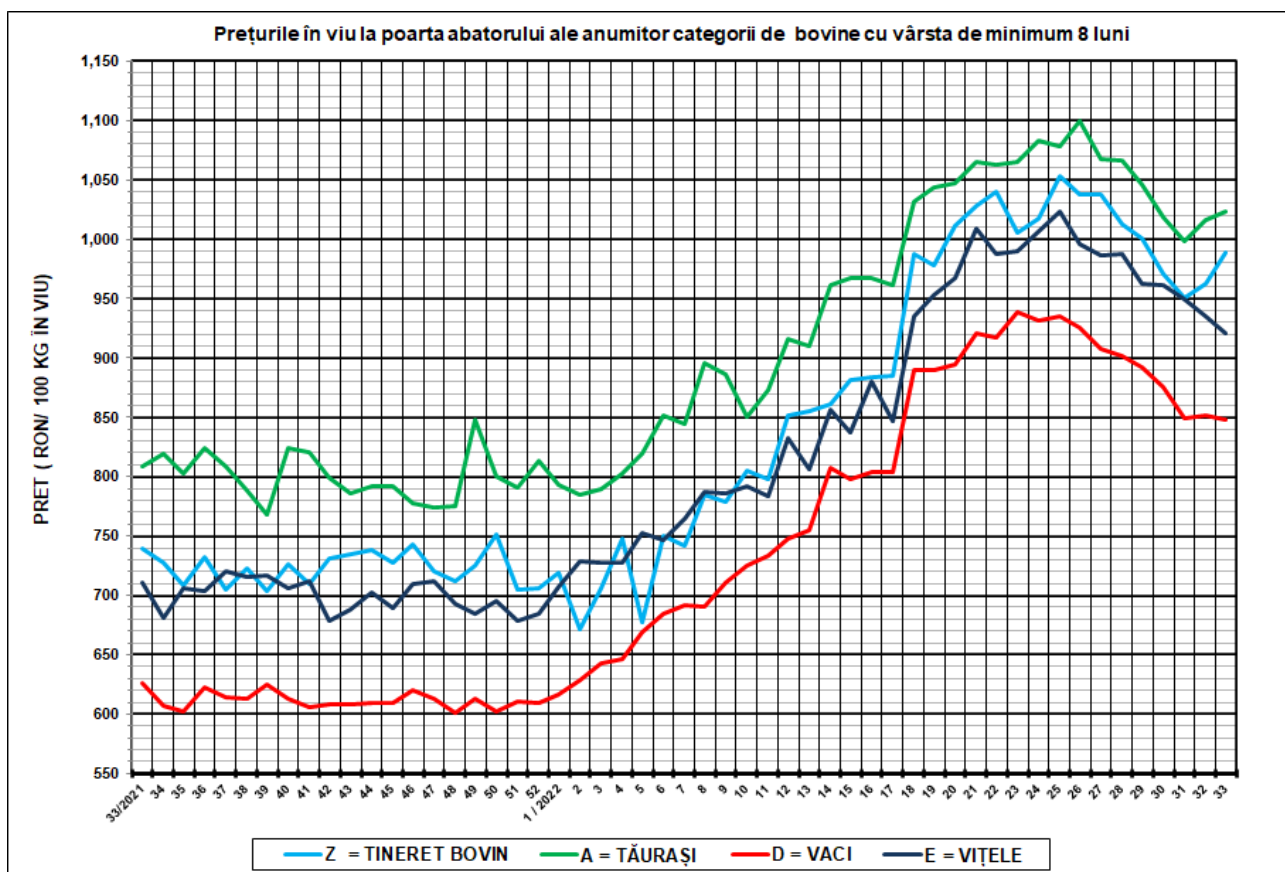

SĂPT 33 / 2022					
CATEGORIA	NUMĂR	GREUTATE VIE (KG)	PREȚ ÎN VIU (RON / 100 KG)	VARIATIE PREȚ	
				1 SĂPT	1 AN
Z = TINERET BOVIN	108	349.35	988.34	2.72%	33.71%
A = TĂURAȘI	537	442.81	1,023.14	0.72%	26.51%
D = VACI	1,587	496.95	848.57	-0.42%	35.50%
E = VIȚELE	396	432.54	921.14	-1.43%	29.50%



Raport național prețuri de piață carcase de bovine cu vârsta de 8 luni sau mai mult, la intrarea în abator conform grilei UE

Săptămâna: 33

din: 15/08/2022

până în 21/08/2022

"A"- CARCASE DE MASculi NECASTRATI CU VÂRSTA CUPRINSĂ ÎNTE 12 LUNI ȘI MAI PUȚIN DE 24 DE LUNI (TĂURAȘI)								
CONFORMAȚIE	PREȚ MEDIU (RON / 100 kg)					NUMĂR CARCASE	TOTAL	
	GRĂSIME						GREUTATE MEDIE	PREȚ MEDIU (RON / 100 kg)
	1	2	3	4	5			
E	0.0	0.0	0.0	0.0	0.0	0	0.0	0.0
U	0.0	0.0	0.0	0.0	0.0	0	0.0	0.0
R	2029.2	2052.4	2091.8	0.0	0.0	45	290.3	2052.3
O	1991.7	1990.5	2158.9	0.0	0.0	238	261.6	2016.4
P	1966.4	1972.0	2012.0	0.0	0.0	254	182.0	1966.9
TOTAL	1981.9	1996.0	2137.0	0.0	0.0	537	226.4	2001.4

"B"- CARCASE DE MASculi NECASTRATI CU VÂRSTA DE 24 DE LUNI ȘI MAI MULT (TAURI)								
CONFORMAȚIE	PREȚ MEDIU (RON / 100 kg)					NUMĂR CARCASE	TOTAL	
	GRĂSIME						GREUTATE MEDIE	PREȚ MEDIU (RON / 100 kg)
	1	2	3	4	5			
E	0.0	0.0	0.0	0.0	0.0	0	0.0	0.0
U	0.0	0.0	0.0	0.0	0.0	0	0.0	0.0
R	1971.1	1924.6	1916.8	0.0	0.0	23	325.6	1943.7
O	1967.7	1968.2	2117.7	0.0	0.0	93	290.2	1988.0
P	1894.9	1966.7	0.0	0.0	0.0	87	200.4	1896.8
TOTAL	1930.0	1960.5	2055.6	0.0	0.0	203	255.7	1951.0

"C"- CARCASE DE MASculi CASTRAȚI CU VÂRSTA DE 12 LUNI ȘI MAI MULT (BOI)								
CONFORMAȚIE	PREȚ MEDIU (RON / 100 kg)					TOTAL		
	GRĂSIME					NUMĂR CARCASE	GREUTATE MEDIE	PREȚ MEDIU (RON / 100 kg)
	1	2	3	4	5			
E	0.0	0.0	0.0	0.0	0.0	0	0.0	0.0
U	0.0	0.0	0.0	0.0	0.0	0	0.0	0.0
R	1741.0	0.0	2011.0	2011.0	0.0	4	338.8	1940.5
O	1712.0	1942.7	0.0	0.0	0.0	3	294.3	1893.5
P	1806.4	1863.0	0.0	0.0	0.0	3	274.1	1833.5
TOTAL	1764.3	1913.9	2011.0	2011.0	0.0	10	306.1	1898.2

"D"- CARCASE DE FEMELE CARE AU FĂTAT (VACI)								
CONFORMAȚIE	PREȚ MEDIU (RON / 100 kg)					TOTAL		
	GRĂSIME					NUMĂR CARCASE	GREUTATE MEDIE	PREȚ MEDIU (RON / 100 kg)
	1	2	3	4	5			
E	0.0	0.0	0.0	0.0	0.0	0	0.0	0.0
U	0.0	0.0	0.0	1677.0	0.0	1	393.8	1677.0
R	1904.8	1862.7	1869.8	1839.0	0.0	59	340.2	1865.7
O	1831.0	1827.0	1908.3	1963.0	0.0	575	269.2	1849.7
P	1814.5	1728.3	1719.5	1719.0	0.0	952	201.4	1798.5
TOTAL	1819.4	1804.0	1875.6	1889.8	0.0	1587	231.2	1823.7

"E"- CARCASE ALE ALTOR BOVINE FEMELE CU VÂRSTA DE 12 LUNI ȘI MAI MULT (VIȚELE)								
CONFORMAȚIE	PREȚ MEDIU (RON / 100 kg)					NUMĂR CARCASE	TOTAL	
	GRĂSIME						GREUTATE MEDIE	PREȚ MEDIU (RON / 100 kg)
	1	2	3	4	5			
E	0.0	0.0	0.0	0.0	0.0	0	0.0	0.0
U	0.0	0.0	0.0	0.0	0.0	0	0.0	0.0
R	2065.2	2002.8	0.0	2006.0	0.0	16	287.2	2021.5
O	1886.9	1912.0	1911.4	0.0	0.0	173	236.7	1898.4
P	1855.4	1867.9	0.0	0.0	0.0	207	184.0	1858.2
TOTAL	1873.9	1907.9	1911.4	2006.0	0.0	396	211.2	1886.8

"Z"- CARCASE DE BOVINE CU VÂRSTA CUPRINSĂ ÎNTRE 8 LUNI ȘI MAI PUȚIN DE 12 LUNI (TINERET BOVIN)								
CONFORMAȚIE	PREȚ MEDIU (RON / 100 kg)					NUMĂR CARCASE	TOTAL	
	GRĂSIME						GREUTATE MEDIE	PREȚ MEDIU (RON / 100 kg)
	1	2	3	4	5			
E	0.0	0.0	0.0	0.0	0.0	0	0.0	0.0
U	0.0	0.0	0.0	0.0	0.0	0	0.0	0.0
R	2054.0	0.0	0.0	0.0	0.0	1	178.4	2054.0
O	1979.9	2049.2	0.0	0.0	0.0	43	188.2	1987.5
P	1925.8	2116.6	0.0	0.0	0.0	64	167.4	1944.5
TOTAL	1950.0	2085.9	0.0	0.0	0.0	108	175.8	1963.8

TOATE CATEGORIILE								
CONFORMAȚIE	PREȚ MEDIU (RON / 100 kg)					NUMĂR CARCASE	TOTAL	
	GRĂSIME						GREUTATE MEDIE	PREȚ MEDIU (RON / 100 kg)
	1	2	3	4	5			
E	0.0	0.0	0.0	0.0	0.0	0	0.0	0.0
U	0.0	0.0	0.0	1677.0	0.0	1	393.8	1677.0
R	1994.3	1920.3	1956.4	1888.1	0.0	148	315.9	1948.5
O	1906.6	1879.9	1969.4	1963.0	0.0	1125	261.3	1908.4
P	1854.5	1786.0	1728.6	1719.0	0.0	1567	194.6	1842.3
TOTAL	1876.3	1861.7	1942.3	1904.4	0.0	2841	227.4	1880.0

Prețuri incluse în raportul național de prețuri pentru Comisia Europeană

**Raport prețuri de piață din România versus prețuri de piață comunitare
conform Art.7 Regulamentul de punere în aplicare (UE) 2017/1184 al Comisiei din 20 aprilie 2017**

Săptămâna: 33

din: 15/08/2022

până în: 21/08/2022

CATEGORIA	CLASA	PRET MEDIU			PREȚ RO /PREȚ COMUNITAR (%)
		ROMANIA		UE	
		RON / 100 kg	€ / 100 kg	€ / 100 kg	
Z	U2	0.00	0.00	510.98	
Z	U3	0.00	0.00	495.96	
Z	R2	0.00	0.00	489.77	-14.65
Z	R3	0.00	0.00	494.54	
Z	O2	2049.21	419.63	440.50	-14.89
Z	O3	0.00	0.00	473.61	-19.03
Z		2049.22	419.63	476.61	-19.45
A	U2	0.00	0.00	515.19	
A	U3	0.00	0.00	505.51	
A	R2	2052.35	420.27	494.52	-20.43
A	R3	2091.82	428.35	499.97	
A	O2	1990.47	407.60	466.51	-8.95
A	O3	2158.88	442.09	480.00	3.31
A		2029.44	415.58	497.36	-15.05
B	R3	1916.79	392.51	482.30	-11.91
C	U2	0.00	0.00	498.22	
C	U3	0.00	0.00	497.27	
C	U4	0.00	0.00	489.78	
C	R3	2011.00	411.80	478.46	
C	R4	2011.00	411.80	477.78	
C	O3	0.00	0.00	456.68	
C	O4	0.00	0.00	465.67	
C		2010.98	411.80	471.27	
D	R3	1869.80	382.89	494.94	-20.01
D	R4	1839.03	376.59	448.85	-12.50
D	O2	1826.99	374.12	412.74	-7.27
D	O3	1908.33	390.78	450.86	-13.51
D	O4	1963.02	401.98	432.77	-22.27
D	P2	1728.33	353.92	386.68	-7.78
D	P3	1719.46	352.10	442.20	-20.84
D		1819.99	372.69	420.18	-10.70
E	U2	0.00	0.00	538.70	
E	U3	0.00	0.00	533.85	
E	U4	0.00	0.00	500.71	
E	R2	2002.83	410.13	492.27	-24.92
E	R3	0.00	0.00	506.50	
E	R4	2006.00	410.78	491.22	-14.03
E	O2	1911.98	391.53	430.07	-9.49
E	O3	1911.37	391.40	465.54	-8.58
E	O4	0.00	0.00	470.54	-10.61
E		1920.01	393.17	502.11	-20.11
TOATE CATEGORIILE		1923.52	393.89	468.19	-17.48

CATEGORII ȘI CLASE DE REFERINȚĂ ÎN UE27: ZR3, AR3, CR3, DO3 ȘI ER3

CARCASE DE CARCASE DE BOVINE CU VÂRSTA DE 8 LUNI SAU MAI MULT LA INTRAREA ÎN ABATOR
CONFORM ART.7 REGULAMENTUL DE PUNERE ÎN APLICARE (UE) 2017/1184 AL COMISIEI DIN 20 APRILIE 2017

Cotații naționale (RON / 100 kg)	SĂPT 33 / 2022	VARIAȚIE		
		1 SĂPT	1 AN	Medie 5 ani (17 - 21)
Tineret Bovin „Z”	2,049.22	4.78%	47.35%	56.38%
Tăurași „A”	2,029.44	-0.44%	29.95%	45.16%
Vaci „D”	1,819.99	0.68%	37.15%	55.34%
Vițele „E”	1,920.01	-4.49%	28.41%	43.97%

Prețuri medii europene (€ / 100 kg)	SĂPT 33 / 2022				VARIAȚIE							
					1 SĂPT				1 AN			
	Z	A	D	E	Z	A	D	E	Z	A	D	E
UE27	476.61	497.36	420.18	502.11	-0.41%	0.77%	0.10%	0.12%	30.28%	28.13%	29.84%	25.82%
Franța	(*)	519.91	493.22	539.95	(*)	0.70%	1.68%	0.46%	(*)	31.05%	37.02%	24.24%
Germania	449.87	505.46	446.78	502.49	(*)	0.56%	-1.69%	-0.34%	26.75%	23.61%	29.02%	29.25%
Italia	558.07	522.21	377.49	550.43	0.00%	0.00%	0.00%	0.00%	22.37%	28.47%	34.87%	25.03%
Țările de Jos	423.30	528.54	461.28	420.93	-6.66%	11.81%	0.34%	8.02%	25.08%	59.79%	39.18%	32.29%
Polonia	412.68	495.37	435.21	481.74	-13.13%	1.65%	-0.03%	0.58%	32.96%	37.92%	54.55%	45.24%
România	419.63	415.58	372.69	393.17	5.28%	0.04%	1.17%	-4.03%	48.60%	31.03%	37.82%	29.99%
Ungaria	(*)	177.06	212.05	182.06	(*)	-1.12%	-8.83%	-3.24%	(*)	-4.23%	8.27%	-4.81%

PREȚ MEDIU PONDERAT LA INTRAREA ÎN ABATOR - CARCASE DE TINERET BOVIN (Z)

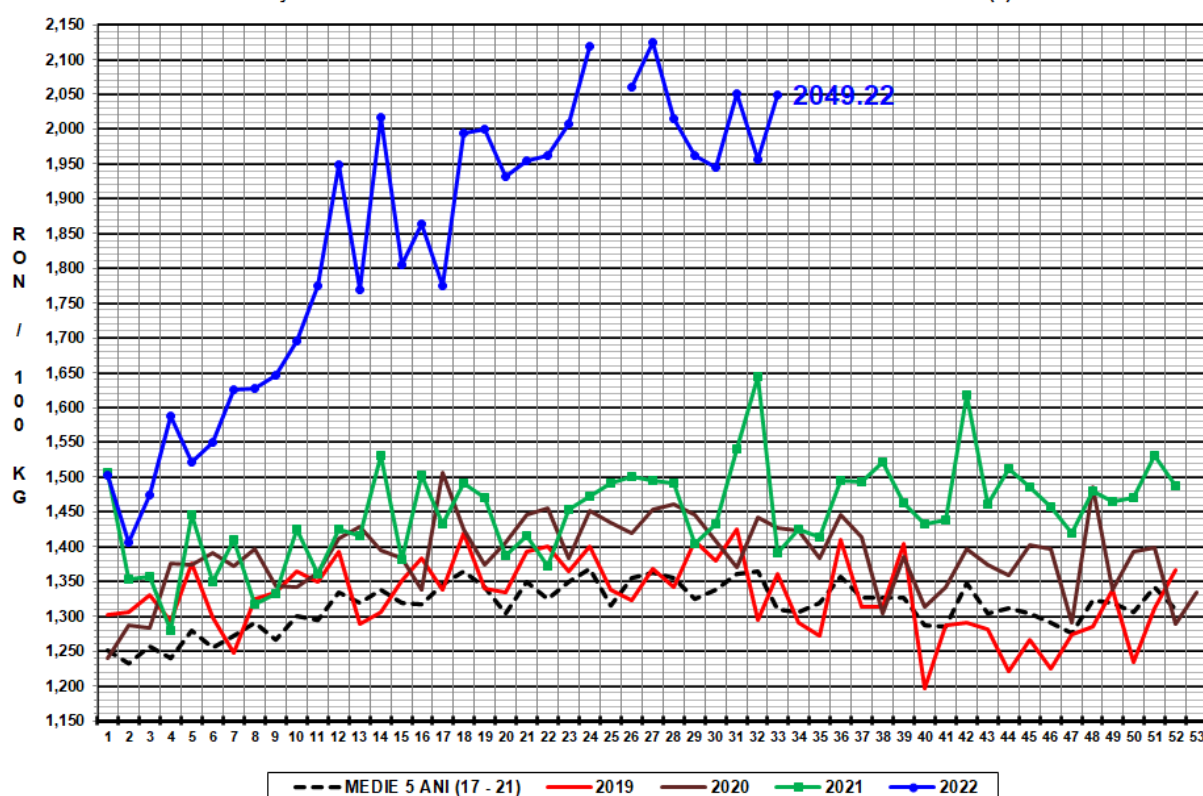

PREȚ MEDIU PONDERAT LA INTRAREA ÎN ABATOR - CARCASE DE TĂURAȘI (A)

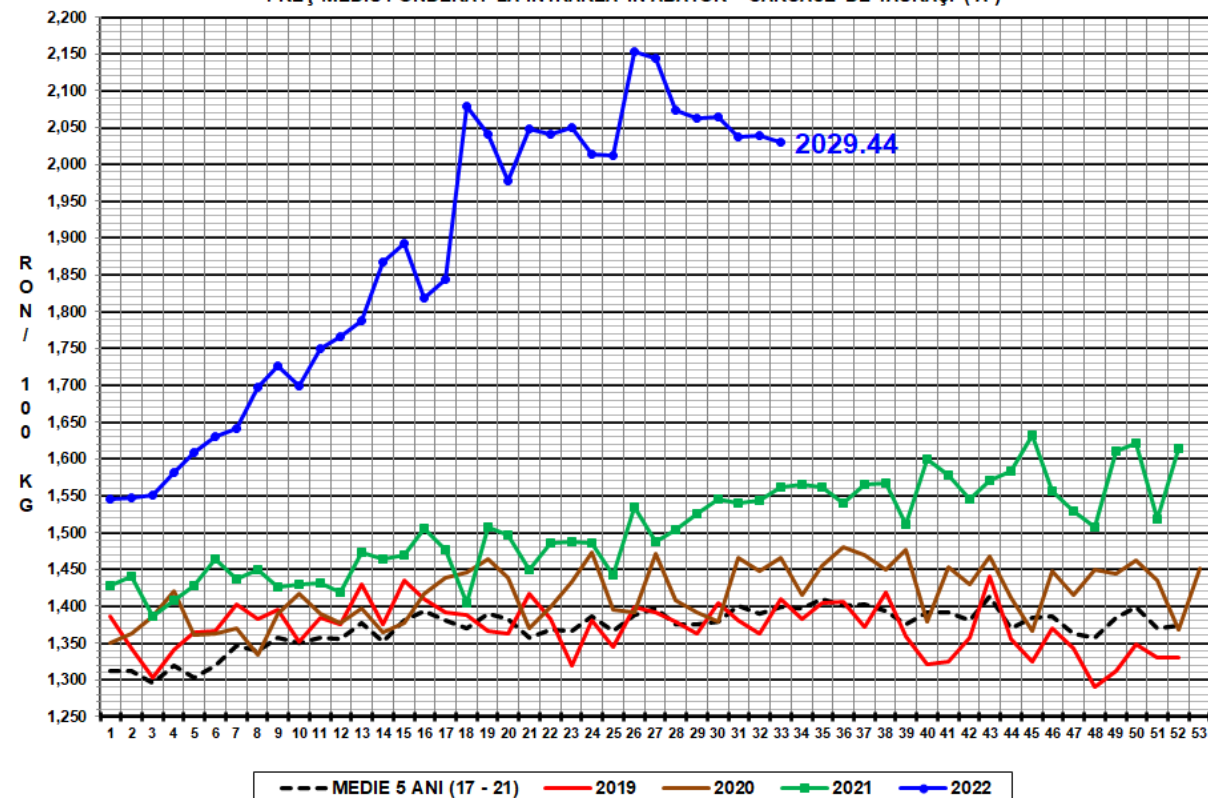

PREȚ MEDIU PONDERAT LA INTRAREA ÎN ABATOR - CARCASE DE VACI (D)

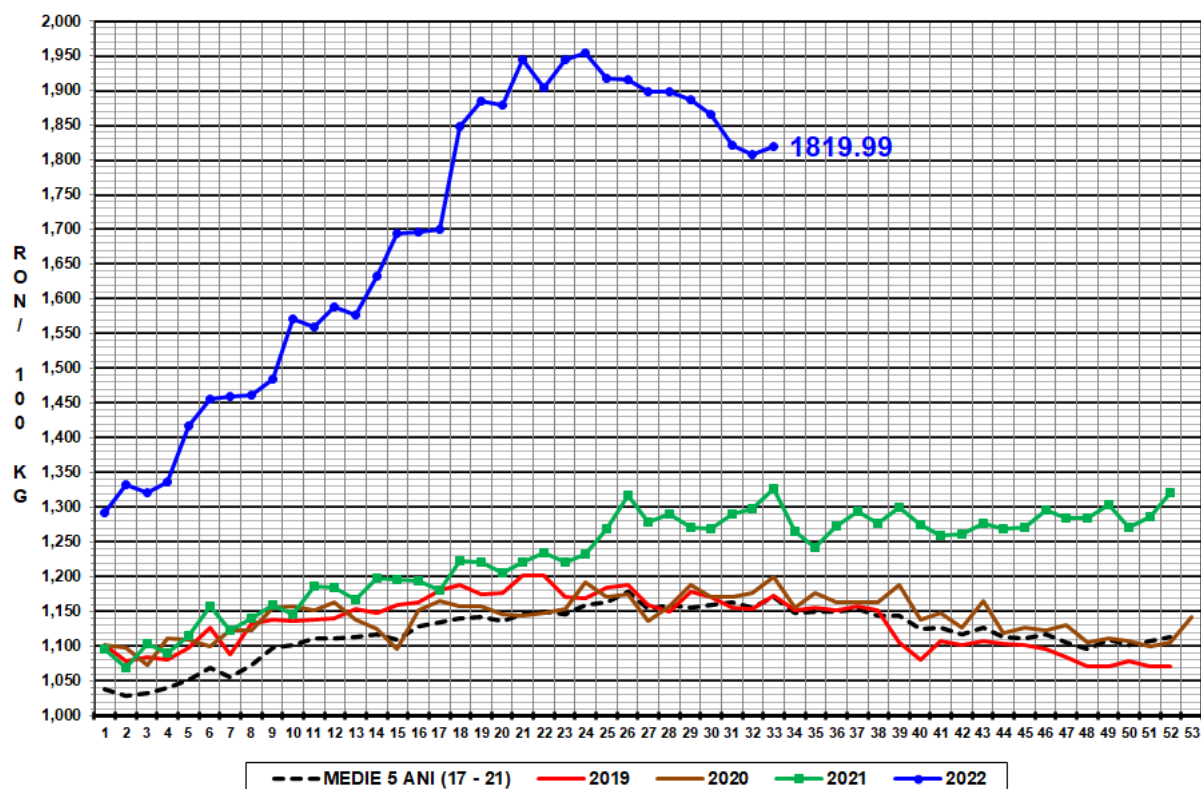

PREȚ MEDIU PONDERAT LA INTRAREA ÎN ABATOR - CARCASE DE VITELE (E)

