



# Prețul de piață al bovinelor la intrarea în abator

## Săptămâna 32 (8 - 14 august 2022)

SITUAȚIA CARCASELOR DE BOVINE CLASIFICATE ÎN FUNCȚIE DE PROVENIENȚA BOVINELOR SACRIFICATE  
ÎN SĂPTĂMÂNA 8 - 14 AUGUST 2022

PROVENIENȚĂ BOVINE SACRIFICATE			BOVINE						PREȚ FEZABIL CATEGORIILE: A, B, C, D, E, Z			
			CU VÂRSTA:				TOTAL		A, B, C, D, E, Z			
			DE 8 LUNI SAU MAI MULT (A, B, C, D, E, Z)		MAI MICĂ DE 8 LUNI (V)				TOATE CLASELE		CLASELE CONFORM ART 7, REG (UE) 2017/1184	
			NUMĂR	%	NUMĂR	%	NUMĂR	%	NUMĂR	%	NUMĂR	%
CUMPĂRATE			1,921	47.1	121	3.0	2,042	50.1	1,820	44.6	516	12.7
CRESCUTE	DE ABATOR ÎN FERMA PROPRIE		272	6.7	47	1.2	319	7.8	262	6.4	96	2.4
	ÎN NUMELE ABATORULUI		0	0.0	0	0.0	0	0.0	0	0.0	0	0.0
PRESTĂRI SERVICII	PRODUCĂTORI		144	3.5	3	0.1	147	3.6	138	3.4	94	2.3
	COMERCIANȚI, ȘI/SAU MIJLOCITORI CARE TRIMIT ANUAL ÎN VEDEREA SACRIFICĂRII	<10,000 BOVINE	250	6.1	6	0.1	256	6.3	210	5.2	42	1.0
		≥10,000 BOVINE	1,189	29.2	124	3.0	1,313	32.2	1,188	29.1	91	2.2
TOTAL			3,776	92.6	301	7.4	4,077	100.0	3,618	88.7	839	20.6

**3,008** Carcase incluse în rapoartele naționale de prețuri de piață pentru carcasele de bovine cu vârsta de 8 luni sau mai mult  
**73.7%** din total carcase clasificate

**607** Carcase incluse în raportul național de prețuri de piață pentru Comisia Europeană  
**14.9%** din total carcase clasificate

Factor general de ajustare pentru cheltuielile de transport a prețurilor raportate: 0.11 RON/kg carcasă caldă-2%

### N.B. Prețurile medii ponderate săptămânale au fost calculate după cum urmează:

- În toate cazurile de la paginile 2 și 3, precum și în cazul „per combinație categorie, clasă de conformație și grad de acoperire cu grăsime” de la pagina 4, au fost aplicate ponderi „real time”, care constau în greutatea individuale în viu, sau în carcasă ale bovinelor. Prețul mediu ponderat săptămânal (în viu sau în carcasă) este egal cu suma produselor dintre prețul individual (în viu sau în carcasă) și greutatea individuală (în viu sau în carcasă) împărțită la suma ponderilor (greutățile în viu sau în carcasă).
- În cazul „per categorie” de la paginile 4 - 7, au fost aplicate de DG AGRI ponderi bazate pe „cifrele istorice” comunicate de statele membre privind distribuția în clasele SEUROP.

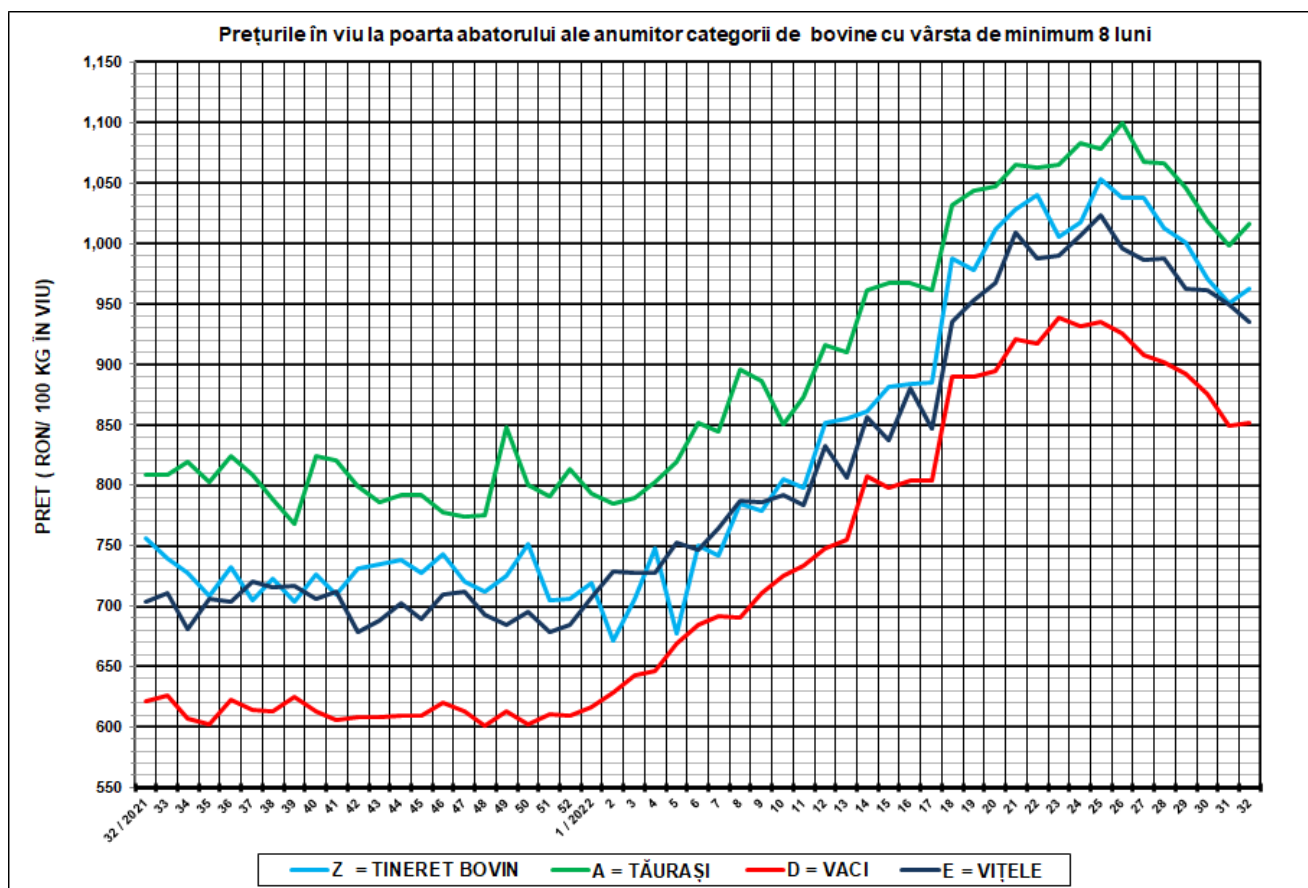

<b>SĂPT 32 / 2022</b>					
CATEGORIA	NUMĂR	GREUTATE VIE (KG)	PREȚ ÎN VIU (RON / 100 KG)	VARIAȚIE PREȚ	
				1 SĂPT	1 AN
Z = TINERET BOVIN	151	320.61	962.17	1.18%	27.18%
A = TĂURAȘI	479	430.15	1,015.80	1.81%	25.54%
D = VACI	1,742	485.34	852.13	0.40%	37.24%
E = VIȚELE	319	413.19	934.51	-1.54%	32.91%



Raport național prețuri de piață carcase de bovine cu vârsta de 8 luni sau mai mult, la intrarea în abator conform grilei UE

Săptămâna: 32

din: 08/08/2022

până în 14/08/2022

"A"- CARCASE DE MASCULI NECASTRAȚI CU VÂRSTA CUPRINSĂ ÎNȚRE 12 LUNI ȘI MAI PUȚIN DE 24 DE LUNI (TĂURAȘI)								
CONFORMAȚIE	PREȚ MEDIU (RON / 100 kg)					NUMĂR CARCASE	TOTAL	
	GRĂSIME						GREUTATE MEDIE	PREȚ MEDIU (RON / 100 kg)
	1	2	3	4	5			
E	2388.0	0.0	0.0	0.0	0.0	1	166.6	2388.0
U	2107.4	0.0	0.0	0.0	0.0	2	347.1	2107.4
R	2050.4	2089.7	2110.0	0.0	0.0	39	317.5	2058.0
O	1993.3	2000.8	2103.4	0.0	0.0	199	243.6	2002.5
P	1959.4	1747.0	0.0	0.0	0.0	238	182.1	1958.3
<b>TOTAL</b>	<b>1985.2</b>	<b>2011.4</b>	<b>2104.0</b>	<b>0.0</b>	<b>0.0</b>	<b>479</b>	<b>219.3</b>	<b>1992.1</b>

"B"- CARCASE DE MASCULI NECASTRAȚI CU VÂRSTA DE 24 DE LUNI ȘI MAI MULT (TAURI)								
CONFORMAȚIE	PREȚ MEDIU (RON / 100 kg)					NUMĂR CARCASE	TOTAL	
	GRĂSIME						GREUTATE MEDIE	PREȚ MEDIU (RON / 100 kg)
	1	2	3	4	5			
E	0.0	0.0	0.0	0.0	0.0	0	0.0	0.0
U	2105.0	1870.4	0.0	0.0	0.0	3	400.0	1923.9
R	2002.9	1907.7	0.0	0.0	0.0	38	340.2	1982.7
O	1971.0	1937.0	2270.7	0.0	0.0	131	274.1	1981.8
P	1937.3	1969.8	0.0	0.0	0.0	117	191.3	1938.0
<b>TOTAL</b>	<b>1964.4</b>	<b>1927.3</b>	<b>2270.7</b>	<b>0.0</b>	<b>0.0</b>	<b>289</b>	<b>250.6</b>	<b>1967.5</b>

"C"- CARCASE DE MASCULI CASTRAȚI CU VÂRSTA DE 12 LUNI ȘI MAI MULT (BOI)								
CONFORMAȚIE	PREȚ MEDIU (RON / 100 kg)					NUMĂR CARCASE	TOTAL	
	GRĂSIME						GREUTATE MEDIE	PREȚ MEDIU (RON / 100 kg)
	1	2	3	4	5			
E	0.0	0.0	0.0	0.0	0.0	0	0.0	0.0
U	0.0	0.0	0.0	0.0	0.0	0	0.0	0.0
R	1880.8	2024.2	2007.0	2021.0	0.0	10	471.9	1992.8
O	1944.7	1828.8	1874.8	0.0	0.0	16	316.2	1880.7
P	1909.0	1908.0	0.0	0.0	0.0	2	325.4	1908.5
<b>TOTAL</b>	<b>1922.4</b>	<b>1923.7</b>	<b>1946.5</b>	<b>2021.0</b>	<b>0.0</b>	<b>28</b>	<b>372.5</b>	<b>1933.2</b>

"D"- CARCASE DE FEMELE CARE AU FĂȚAT (VACI)								
CONFORMAȚIE	PREȚ MEDIU (RON / 100 kg)					NUMĂR CARCASE	TOTAL	
	GRĂSIME						GREUTATE MEDIE	PREȚ MEDIU (RON / 100 kg)
	1	2	3	4	5			
E	0.0	0.0	0.0	0.0	0.0	0	0.0	0.0
U	0.0	0.0	1815.0	0.0	0.0	1	372.4	1815.0
R	1911.4	1873.8	1911.6	1670.1	0.0	70	323.6	1867.2
O	1885.4	1855.8	1787.2	1797.9	0.0	703	260.5	1854.9
P	1819.4	1715.5	1838.0	0.0	0.0	968	193.2	1806.3
<b>TOTAL</b>	<b>1842.0</b>	<b>1826.6</b>	<b>1800.8</b>	<b>1733.2</b>	<b>0.0</b>	<b>1742</b>	<b>225.7</b>	<b>1832.5</b>

"E"- CARCASE ALE ALTOR BOVINE FEMELE CU VÂRSTA DE 12 LUNI ȘI MAI MULT (VIȚELE)								
CONFORMAȚIE	PREȚ MEDIU (RON / 100 kg)					NUMĂR CARCASE	TOTAL	
	GRĂSIME						GREUTATE MEDIE	PREȚ MEDIU (RON / 100 kg)
	1	2	3	4	5			
E	0.0	0.0	0.0	0.0	0.0	0	0.0	0.0
U	0.0	0.0	0.0	0.0	0.0	0	0.0	0.0
R	1890.1	1952.2	2106.0	2083.9	0.0	16	294.4	1962.8
O	1866.1	1935.9	2118.7	2028.9	0.0	144	225.1	1922.8
P	1875.3	1788.6	2199.0	0.0	0.0	159	174.0	1864.7
<b>TOTAL</b>	<b>1871.9</b>	<b>1896.3</b>	<b>2122.0</b>	<b>2047.8</b>	<b>0.0</b>	<b>319</b>	<b>203.1</b>	<b>1900.9</b>

"Z"- CARCASE DE BOVINE CU VÂRSTA CUPRINSĂ ÎNȚRE 8 LUNI ȘI MAI PUȚIN DE 12 LUNI (TINERET BOVIN)								
CONFORMAȚIE	PREȚ MEDIU (RON / 100 kg)					NUMĂR CARCASE	TOTAL	
	GRĂSIME						GREUTATE MEDIE	PREȚ MEDIU (RON / 100 kg)
	1	2	3	4	5			
E	0.0	0.0	0.0	0.0	0.0	0	0.0	0.0
U	0.0	0.0	0.0	0.0	0.0	0	0.0	0.0
R	1919.7	1876.0	0.0	0.0	0.0	3	210.1	1904.7
O	1942.5	1965.8	0.0	0.0	0.0	41	183.4	1948.2
P	1894.3	2084.0	0.0	2091.0	0.0	107	151.3	1898.8
<b>TOTAL</b>	<b>1907.2</b>	<b>1966.9</b>	<b>0.0</b>	<b>2091.0</b>	<b>0.0</b>	<b>151</b>	<b>161.2</b>	<b>1914.2</b>

TOATE CATEGORIILE								
CONFORMAȚIE	PREȚ MEDIU (RON / 100 kg)					NUMĂR CARCASE	TOTAL	
	GRĂSIME						GREUTATE MEDIE	PREȚ MEDIU (RON / 100 kg)
	1	2	3	4	5			
E	2388.0	0.0	0.0	0.0	0.0	1	166.6	2388.0
U	2106.7	1870.4	1815.0	0.0	0.0	6	377.8	1962.2
R	1999.5	1914.7	1960.6	1818.7	0.0	176	329.7	1952.0
O	1922.5	1884.1	1866.2	1898.8	0.0	1234	253.3	1902.1
P	1861.4	1735.3	1868.9	2091.0	0.0	1591	186.8	1849.1
<b>TOTAL</b>	<b>1892.1</b>	<b>1859.7</b>	<b>1875.5</b>	<b>1867.1</b>	<b>0.0</b>	<b>3008</b>	<b>222.8</b>	<b>1883.2</b>

Prețuri incluse în raportul național de prețuri pentru Comisia Europeană



**Raport prețuri de piață din România versus prețuri de piață comunitare  
conform Art.7 Regulamentul de punere în aplicare (UE) 2017/1184 al Comisiei din 20 aprilie 2017**

Săptămâna: 32

din: 08/08/2022

până în: 14/08/2022

CATEGORIA	CLASA	PREȚ MEDIU			PREȚ RO /PREȚ COMUNITAR (%)
		ROMANIA		UE	
		RON / 100 kg	€ / 100 kg	€ / 100 kg	
Z	U2	0.00	0.00	507.96	
Z	U3	0.00	0.00	495.13	
Z	R2	1876.00	382.33	491.94	-22.28
Z	R3	0.00	0.00	494.40	
Z	O2	1965.83	400.63	451.52	-11.27
Z	O3	0.00	0.00	467.49	
<b>Z</b>		<b>1955.75</b>	<b>398.58</b>	<b>478.58</b>	<b>-16.72</b>
A	U2	0.00	0.00	511.40	
A	U3	0.00	0.00	504.19	
A	R2	2089.68	425.87	489.00	-12.91
A	R3	2110.00	430.02	496.97	-13.47
A	O2	2000.78	407.76	462.92	-11.92
A	O3	2103.38	428.67	473.42	-9.45
<b>A</b>		<b>2038.38</b>	<b>415.42</b>	<b>493.55</b>	<b>-15.83</b>
<b>B</b>	R3	<b>0.00</b>	<b>0.00</b>	<b>473.11</b>	
C	U2	0.00	0.00	495.31	
C	U3	0.00	0.00	491.92	
C	U4	0.00	0.00	491.29	
C	R3	2007.04	409.03	490.02	-16.53
C	R4	2021.00	411.88	481.32	-14.43
C	O3	1874.83	382.09	474.97	-19.55
C	O4	0.00	0.00	467.47	
<b>C</b>		<b>1980.34</b>	<b>403.59</b>	<b>480.89</b>	<b>-16.07</b>
D	R3	1911.59	389.58	494.40	-21.20
D	R4	1670.05	340.35	459.85	-25.99
D	O2	1855.82	378.21	414.38	-8.73
D	O3	1787.21	364.23	450.31	-19.12
D	O4	1797.87	366.40	447.38	-18.10
D	P2	1715.48	349.61	384.25	-9.01
D	P3	1838.02	374.59	435.15	-13.92
<b>D</b>		<b>1807.62</b>	<b>368.39</b>	<b>419.76</b>	<b>-12.24</b>
E	U2	0.00	0.00	538.29	
E	U3	0.00	0.00	530.95	
E	U4	0.00	0.00	499.74	
E	R2	1952.25	397.87	490.31	-18.85
E	R3	2106.00	429.20	507.25	-15.39
E	R4	2083.87	424.69	488.78	-13.11
E	O2	1935.92	394.54	428.34	-7.89
E	O3	2118.75	431.80	467.93	-7.72
E	O4	2028.87	413.48	470.63	-12.14
<b>E</b>		<b>2010.17</b>	<b>409.67</b>	<b>501.51</b>	<b>-18.31</b>
<b>TOATE CATEGORIILE</b>		<b>1896.58</b>	<b>386.52</b>	<b>467.08</b>	<b>-17.25</b>

CATEGORII ȘI CLASE DE REFERINȚĂ ÎN UE27: ZR3, AR3, CR3, DO3 ȘI ER3



CARCASE DE CARCASE DE BOVINE CU VÂRSTA DE 8 LUNI SAU MAI MULT LA INTRAREA ÎN ABATOR  
CONFORM ART.7 REGULAMENTUL DE PUNERE ÎN APLICARE (UE) 2017/1184 AL COMISIEI DIN 20 APRILIE 2017

Cotații naționale (RON / 100 kg)	SĂPT 32 / 2022	VARIAȚIE		
		1 SĂPT	1 AN	Medie 5 ani (17 - 21)
Tineret Bovin „Z”	1,955.75	-4.64%	18.98%	43.36%
Tăurași „A”	2,038.38	0.05%	32.02%	46.75%
Vaci „D”	1,807.62	-0.71%	39.35%	56.35%
Vițele „E”	2,010.17	0.14%	38.71%	54.37%

Prețuri medii europene (€ / 100 kg)	SĂPT 32 / 2022				VARIAȚIE							
					1 SĂPT				1 AN			
	Z	A	D	E	Z	A	D	E	Z	A	D	E
UE27	478.58	493.55	419.76	501.51	0.35%	0.00%	-1.12%	-0.20%	31.44%	27.55%	30.01%	25.58%
Franța	(*)	516.31	485.08	537.45	(*)	-0.74%	-2.07%	0.33%	(*)	30.59%	35.52%	23.53%
Germania	(*)	502.63	454.44	504.21	(*)	0.66%	-0.88%	-0.36%	(*)	23.04%	31.40%	30.54%
Italia	558.07	522.21	377.49	550.43	1.70%	1.87%	0.96%	0.28%	22.37%	28.47%	34.87%	25.03%
Țările de Jos	453.52	472.71	459.72	389.68	0.00%	-8.47%	-3.40%	-17.47%	33.92%	31.89%	38.17%	22.26%
Polonia	475.09	487.34	435.32	478.98	0.44%	0.44%	0.44%	0.44%	52.94%	38.26%	55.93%	45.25%
România	398.58	415.42	368.39	409.67	-4.24%	0.47%	-0.29%	0.57%	19.16%	31.99%	39.15%	38.97%
Ungaria	(*)	179.06	232.58	188.15	(*)	-1.45%	9.38%	-10.26%	(*)	-0.90%	18.64%	-8.06%

(\*) date nedisponibile

PREȚ MEDIU PONDERAT LA INTRAREA ÎN ABATOR - CARCASE DE TINERET BOVIN (Z)

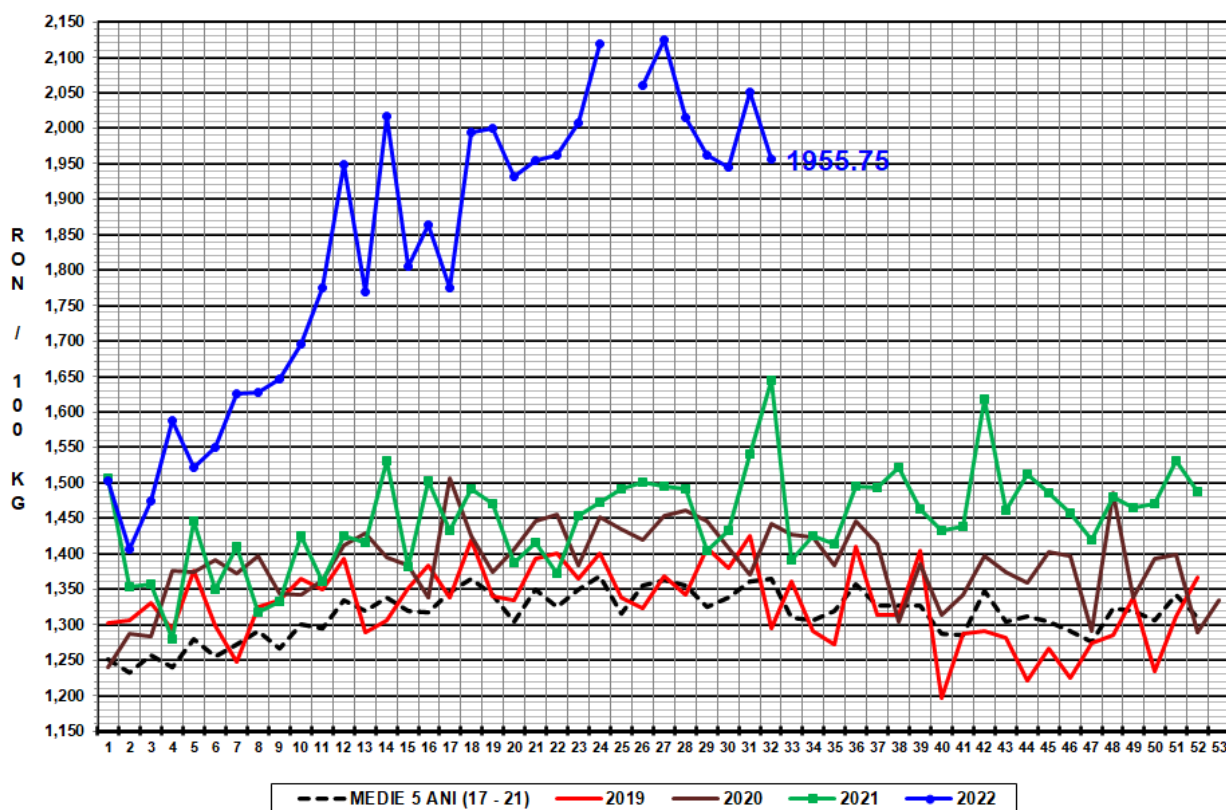

PREȚ MEDIU PONDERAT LA INTRAREA ÎN ABATOR - CARCASE DE TĂURAȘI ( A )

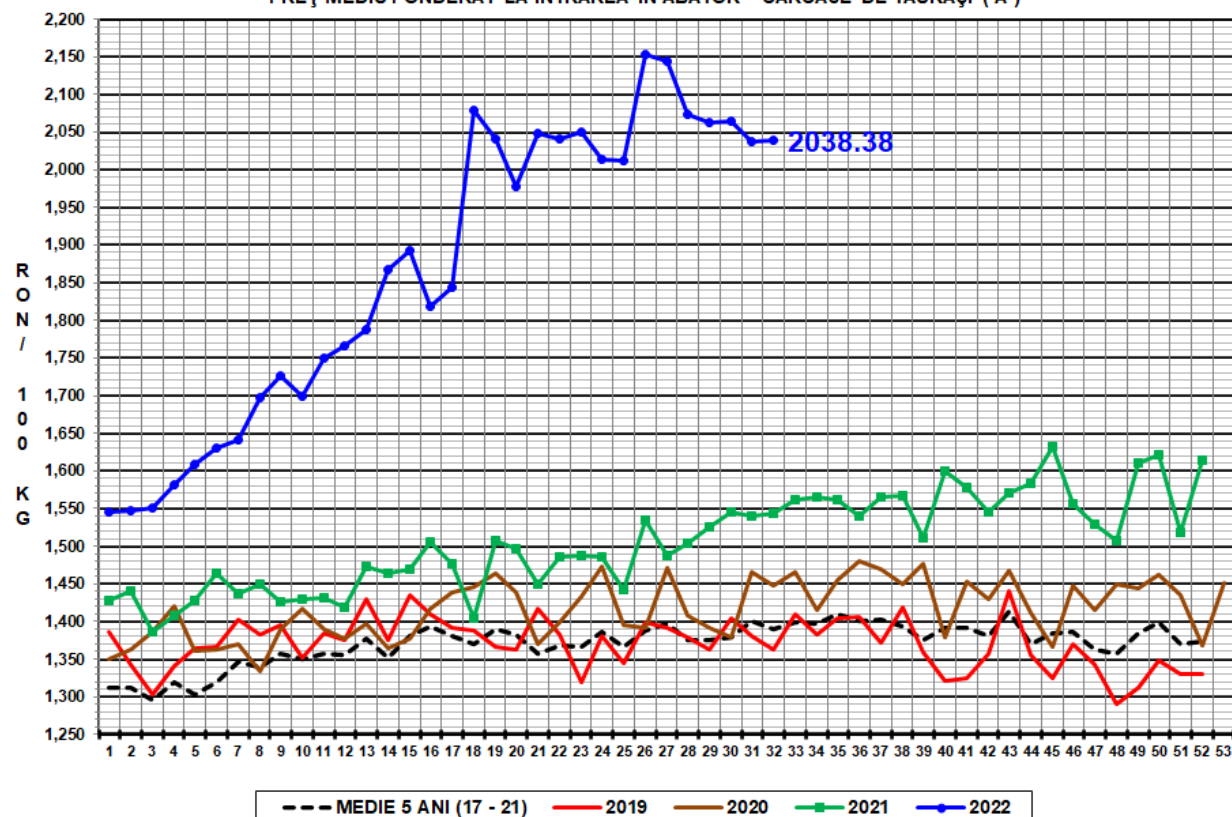

PREȚ MEDIU PONDERAT LA INTRAREA ÎN ABATOR - CARCASE DE VACI (D)

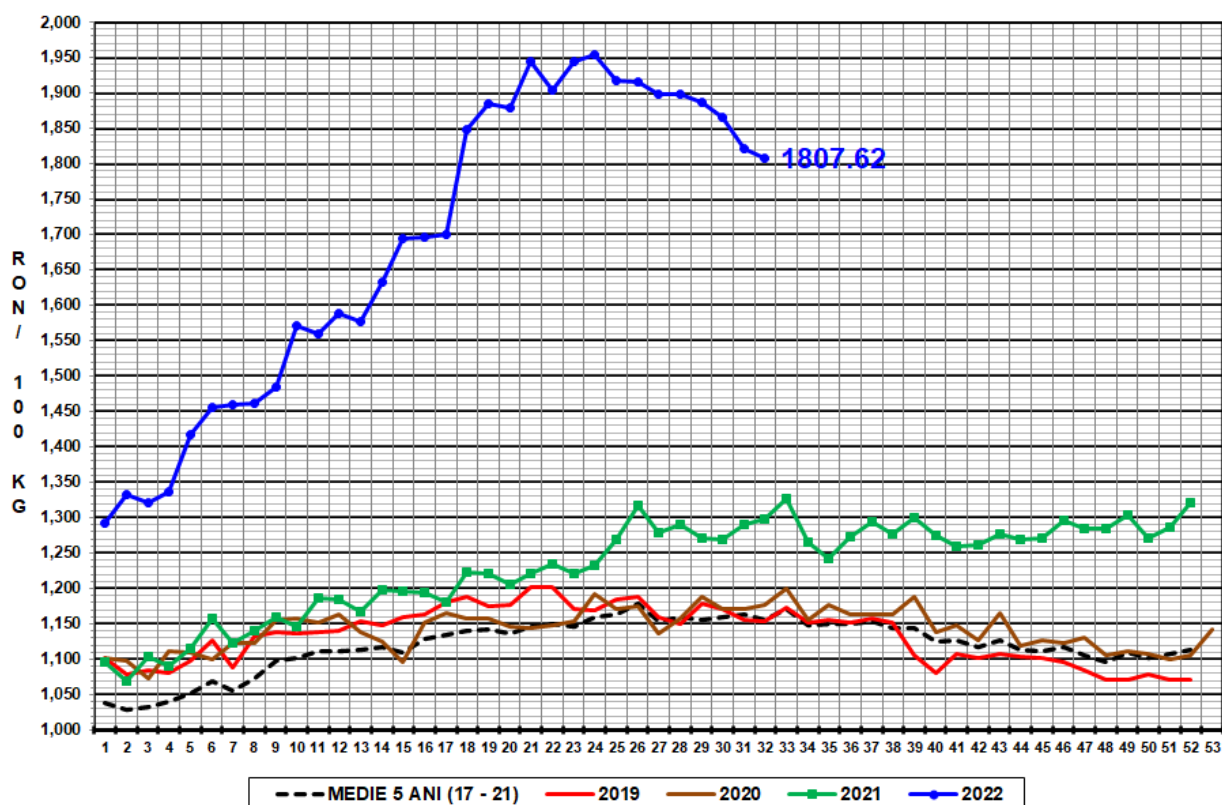

PREȚ MEDIU PONDERAT LA INTRAREA ÎN ABATOR - CARCASE DE VIȚELE (E)

