

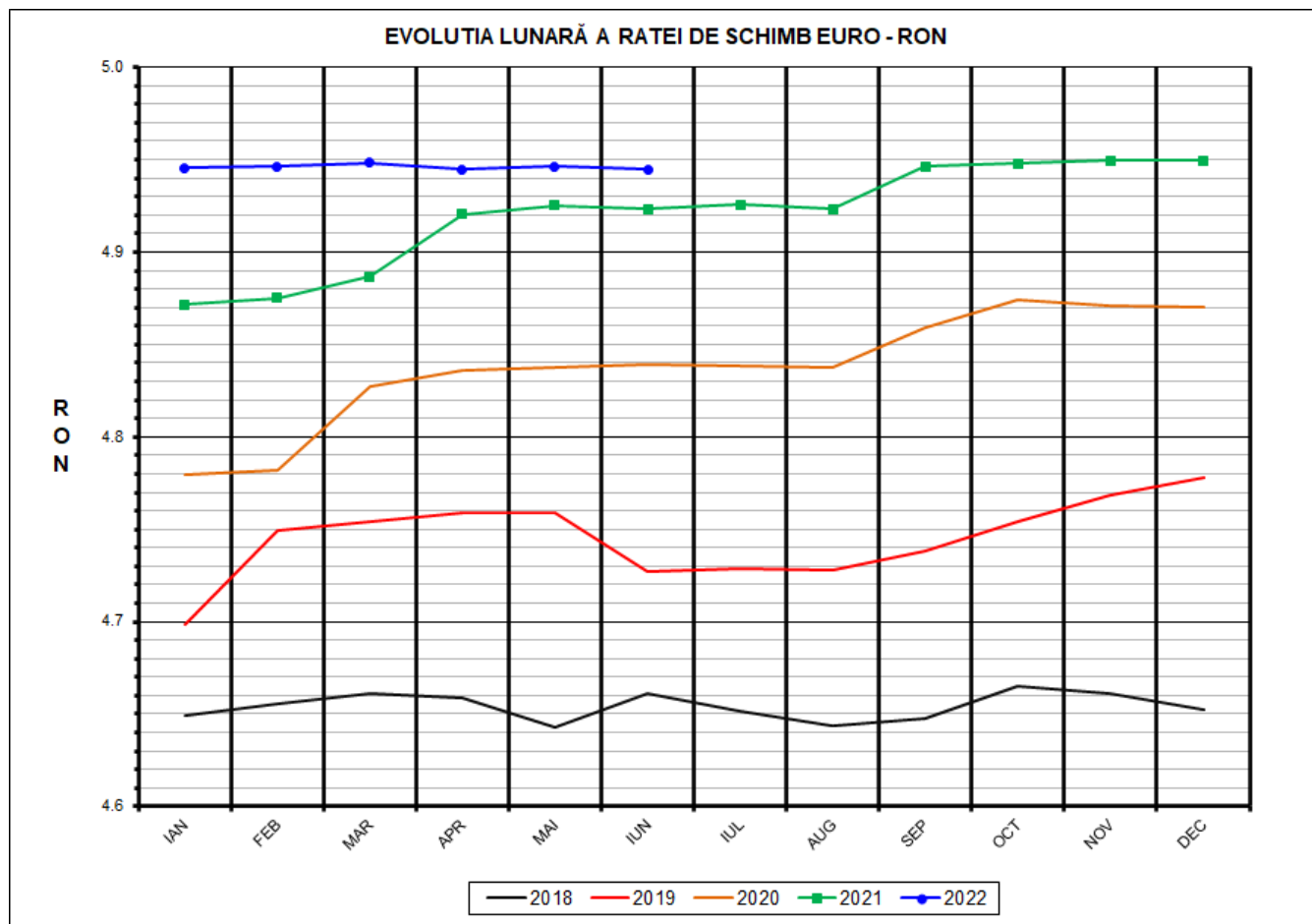

Prețul de piață al porcilor la intrarea în abator Iunie 2022



RATA DE SCHIMB EURO - RON		
IUN 2022	VARIAȚIE	
	1 LUNA	1 AN
1€ = 4.9446 RON	-0.04%	0.43%

**SITUAȚIA CARCASELOR DE PORCINE CLASIFICATE
ÎN FUNCȚIE DE PROVENIENȚA PORCILOR SACRIFICAȚI
ÎN LUNA IUNIE 2022**

		NUMĂR CARCASE	% DIN TOTAL
PROVENIENȚĂ PORCI SACRIFICAȚI	TRANZACȚII COMERCIALE ÎNTRE ABATOARE ȘI FURNIZORI	149,390	62.12
	FERME PROPRII ALE ABATOARELOR	81,990	34.10
	PRESTĂRI SERVICII	9,092	3.78
TOTAL CARCASE CLASIFICATE CU GREUTATEA CALDĂ 50 - 120 KG		240,472	100.00
DIN CARE DIN COMERȚ INTRACOMUNITAR		22,896	9.52

Situția porcilor proveniți din tranzacții comerciale
între abatoare și furnizori care fac obiectul raportării prețurilor
în luna iunie 2022

Tip preț la intrarea în abator		Carcase cu greutatea caldă 60 - 120 kg			
		SEUROP		d.c. S+E	
		nr	% din total carcase clasificate	nr	% din total carcase clasificate
În funcție de % carne macră corespunzător claselor de calitate (S, E, U, R, O, P)	în carcasă	164	0.1%	163	0.1%
	în viu	0	0.0%	0	0.0%
Forfetar	în viu	148,210	61.6%	140,145	58.3%
Total		148,374	61.7%	140,308	58.3%

Carcase incluse în raportul național de prețuri pentru DG AGRI



Prețul de piață al porcilor în luna iunie 2022

Clasa	% carne macră	Număr porci	% din total porci	Procent mediu carne macră	Greutate medie (kg)		Preț mediu (RON / 100 kg)	
					vie	carcasă caldă – 2%	viu	carcasă caldă – 2%
S	≥ 60	91,227	61.48	62.5	109.3	83.9	768.41	1000.93
E	≥ 55 - < 60	49,081	33.08	58.1	112.0	86.0	756.10	984.33
U	≥ 50 - < 55	7,453	5.02	53.0	116.0	89.5	751.04	973.52
ROP	< 50	613	0.41	47.9	119.0	91.9	749.48	970.54
TOTAL		148,374	100.00	60.5	110.6	84.9	763.29	993.79

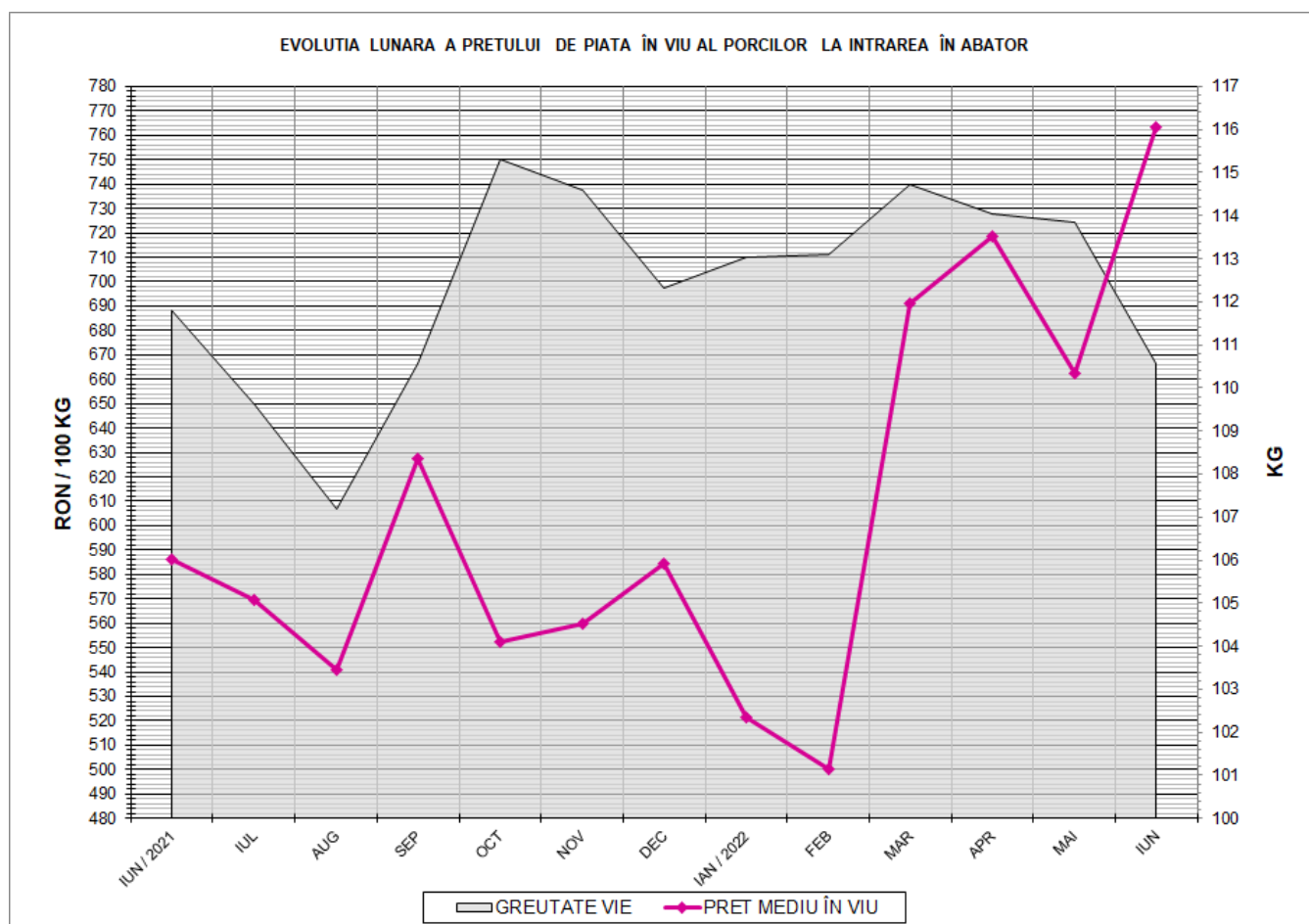

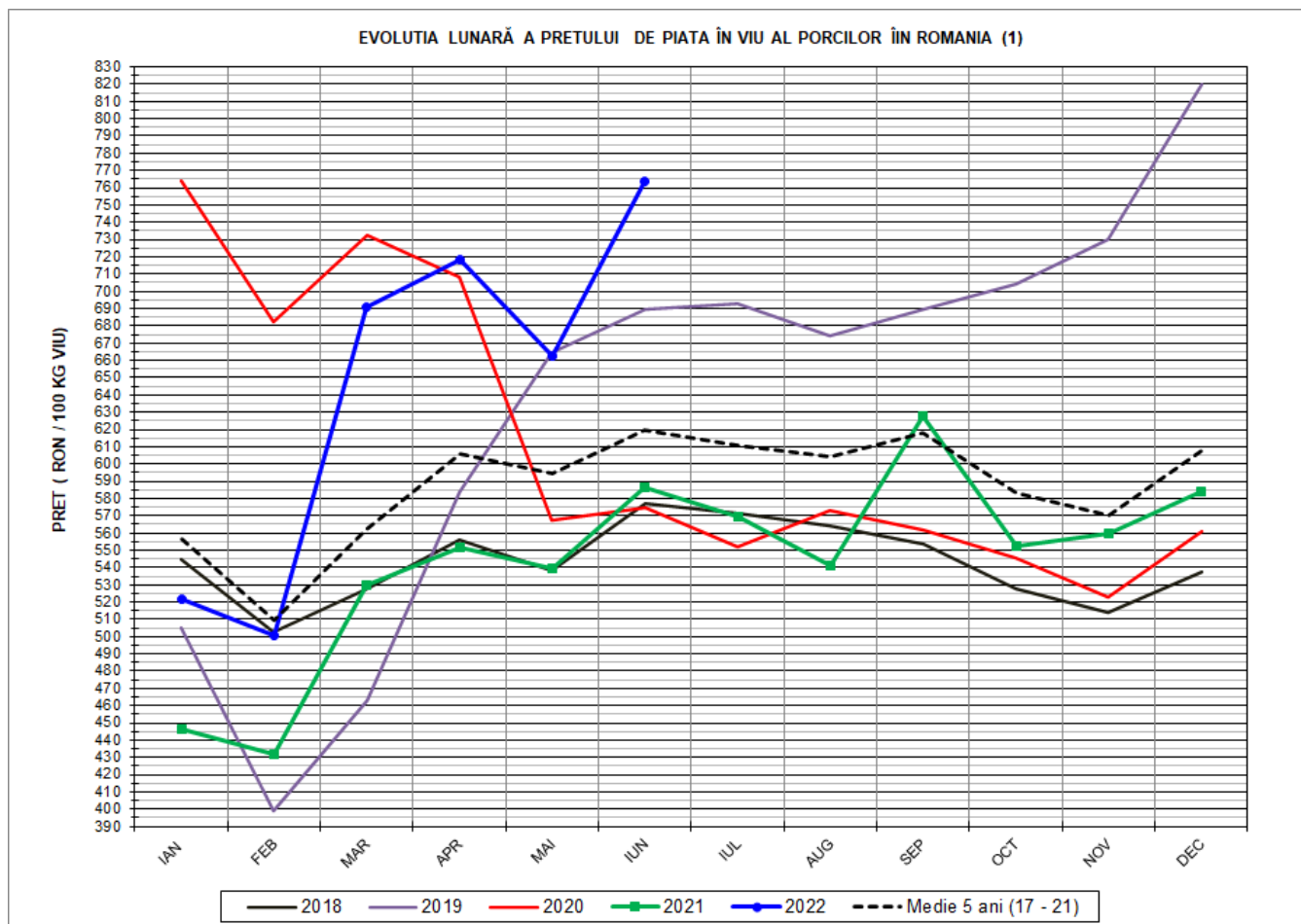

PREȚ ÎN VIU			
IUN 2022	VARIAȚIE		
	1 LUNA	1 AN	MEDIE 5 ANI (2017 - 2021)
763.29 RON	15.19%	30.18%	23.14%

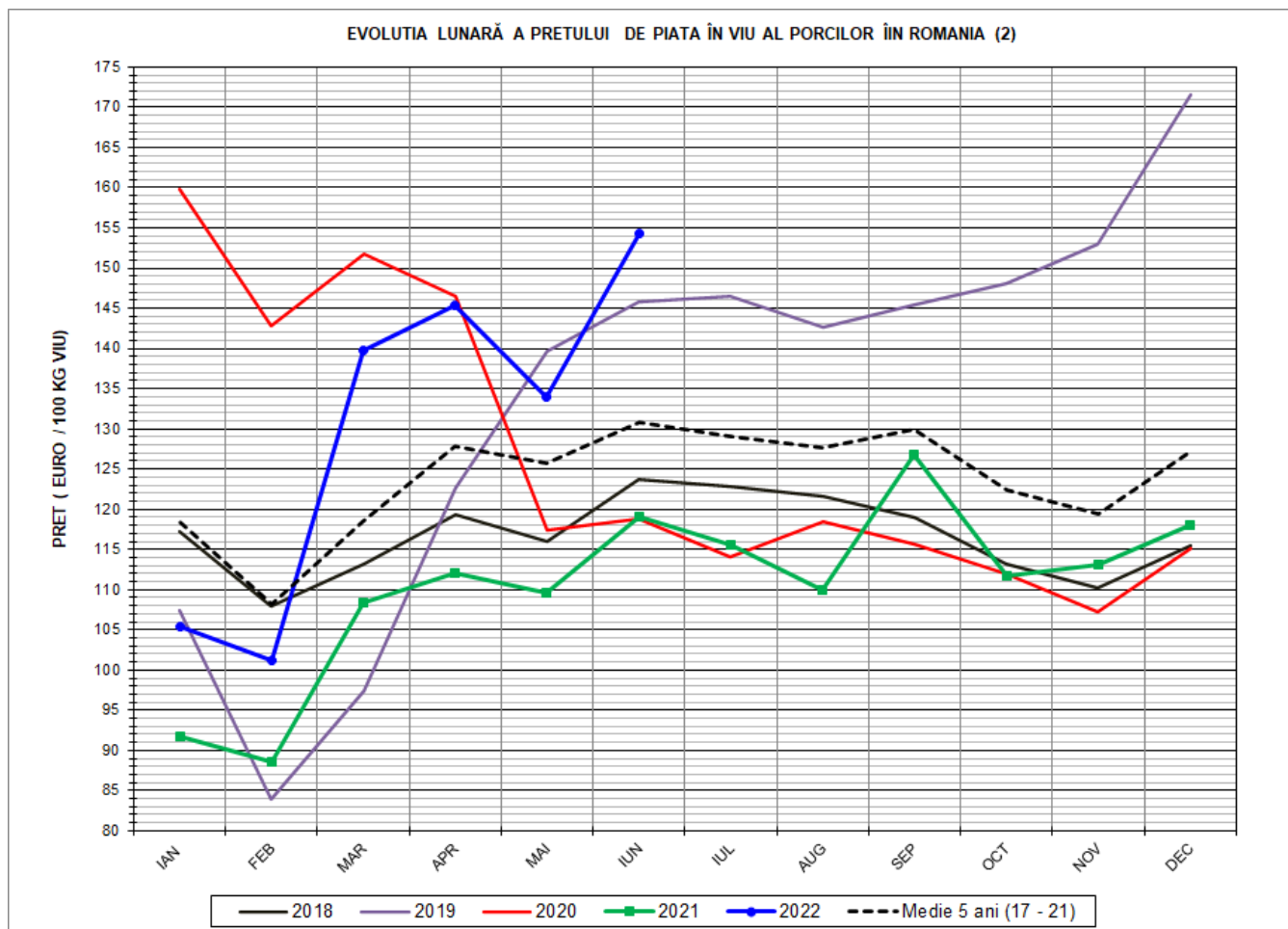

PREȚ ÎN VIU			
IUN 2022	VARIAȚIE		
	1 LUNA	1 AN	MEDIE 5 ANI (2017 - 2021)
154.37 €	15.24%	29.62%	17.94%

PREȚUL PE PROCENT CARNE MACRĂ AL PORCILOR
ÎN LUNA IUNIE 2022

% CARNE MACRĂ		NUMĂR PORCI	% CUMULATIV DIN TOTAL PORCI	GREUTATE (KG)		PREȚ MEDIU (RON/ 100 KG)	
NIVEL	MEDIE			VIE	CARCASA CALDĂ - 2%	VIU	CARCASA CALDĂ - 2%
≥64	65.1	18,135	12.22	109.93	84.90	774.71	1003.04
63	63.4	14,338	21.89	109.00	83.98	769.55	998.84
62	62.4	18,290	34.21	109.06	83.90	768.89	999.47
61	61.5	20,770	48.21	109.34	83.56	767.12	1003.82
60	60.5	19,694	61.48	109.21	83.39	762.65	998.81
59	59.5	17,254	73.11	110.70	84.75	760.18	992.91
58	58.5	12,590	81.60	112.10	86.07	758.23	987.46
57	57.5	9,018	87.68	112.56	86.63	751.89	976.92
56	56.5	6,056	91.76	113.20	87.25	750.01	973.01
55	55.5	4,163	94.56	113.99	88.00	751.14	972.98
54	54.4	2,561	96.29	114.98	88.77	750.46	972.06
53	53.5	1,659	97.41	115.49	89.24	750.91	971.80
52	52.5	1,129	98.17	116.28	89.86	754.73	976.59
51	51.6	1,349	99.08	118.33	90.99	748.33	973.24
≤50	49.4	1,368	100.00	117.19	90.33	751.24	974.70
MEDIE	60.5	148,374	100.00	110.58	84.93	763.29	993.79

Interval optim % carne macră



Prețul mediu ponderat lunar al carcaselor din clasa "S" & "E" în România și în UE

Săptămâna			Număr zile (ponderi)	Preț mediu ponderat						preț RO vs pret UE27 (%)	
				ROMÂNIA				UE27		S	E
				S		E		S	E		
nr	perioada	luna	EURO / 100 kg	RON / 100 kg	EURO / 100 kg	RON / 100 kg	S	E	S	E	
22	01 - 05	iun / 2022	5	184.18	910.26	181.03	894.71	194.35	186.12	-5.23%	-2.73%
23	06 - 12		7	185.49	917.00	183.32	906.27	195.32	186.98	-5.03%	-1.96%
24	13 - 19		7	206.70	1022.13	202.01	998.96	196.11	187.38	5.40%	7.81%
25	20 - 26		7	218.75	1082.04	214.84	1062.69	197.97	190.04	10.50%	13.05%
26	27 - 30		4	219.98	1087.77	218.06	1078.27	200.00	192.46	9.99%	13.30%
Total			30	202.58	1001.69	199.29	985.40	196.58	188.37	3.05%	5.80%

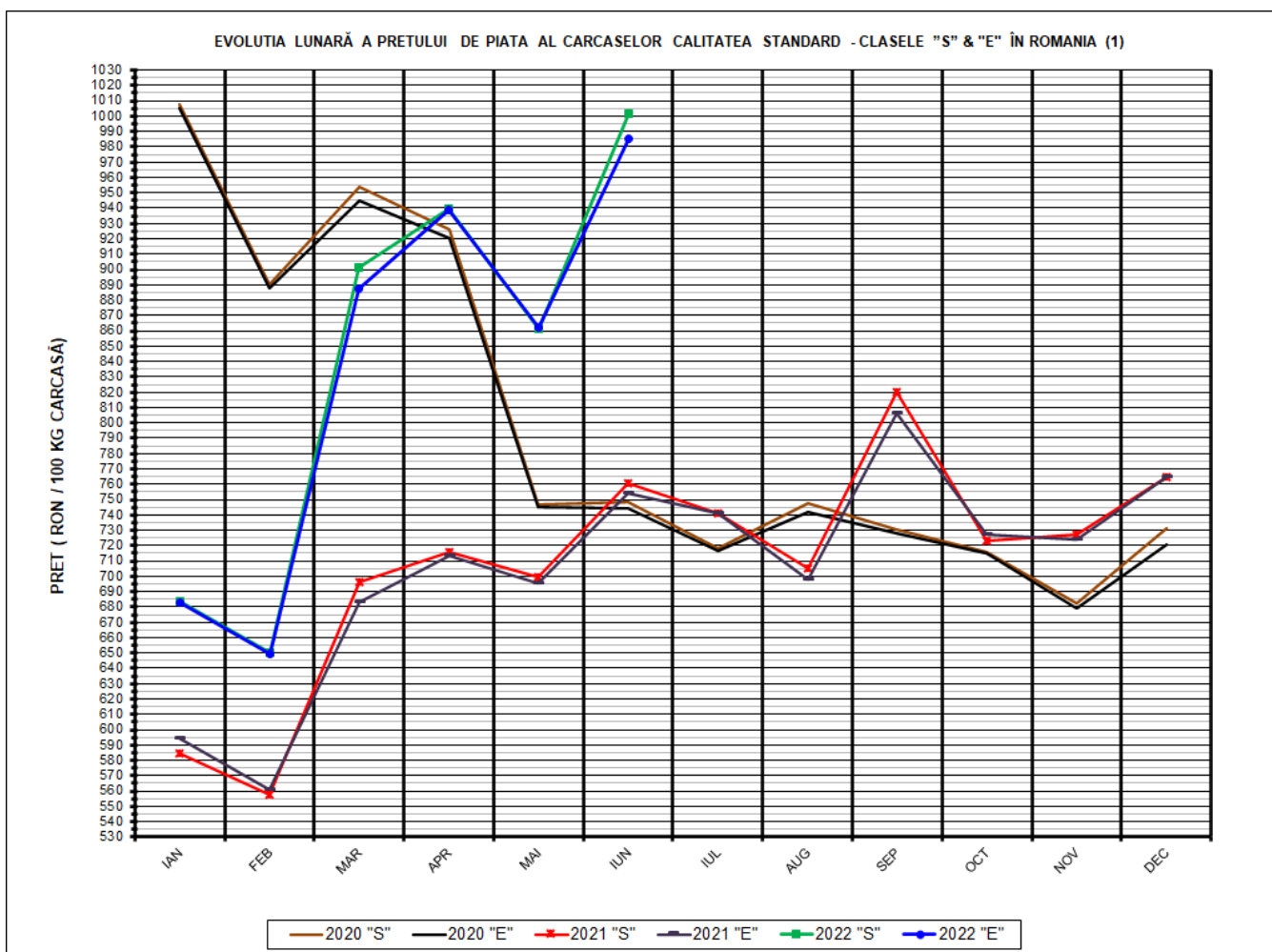

PREȚ NAȚIONAL CARCASE CALITATEA STANDARD - CLASELE "S" & "E"			
CLASA	IUN 2022	VARIAȚIE	
		1 LUNĂ	1 AN
S	1,001.69 RON	16.27%	31.65%
E	985.40 RON	14.30%	30.61%

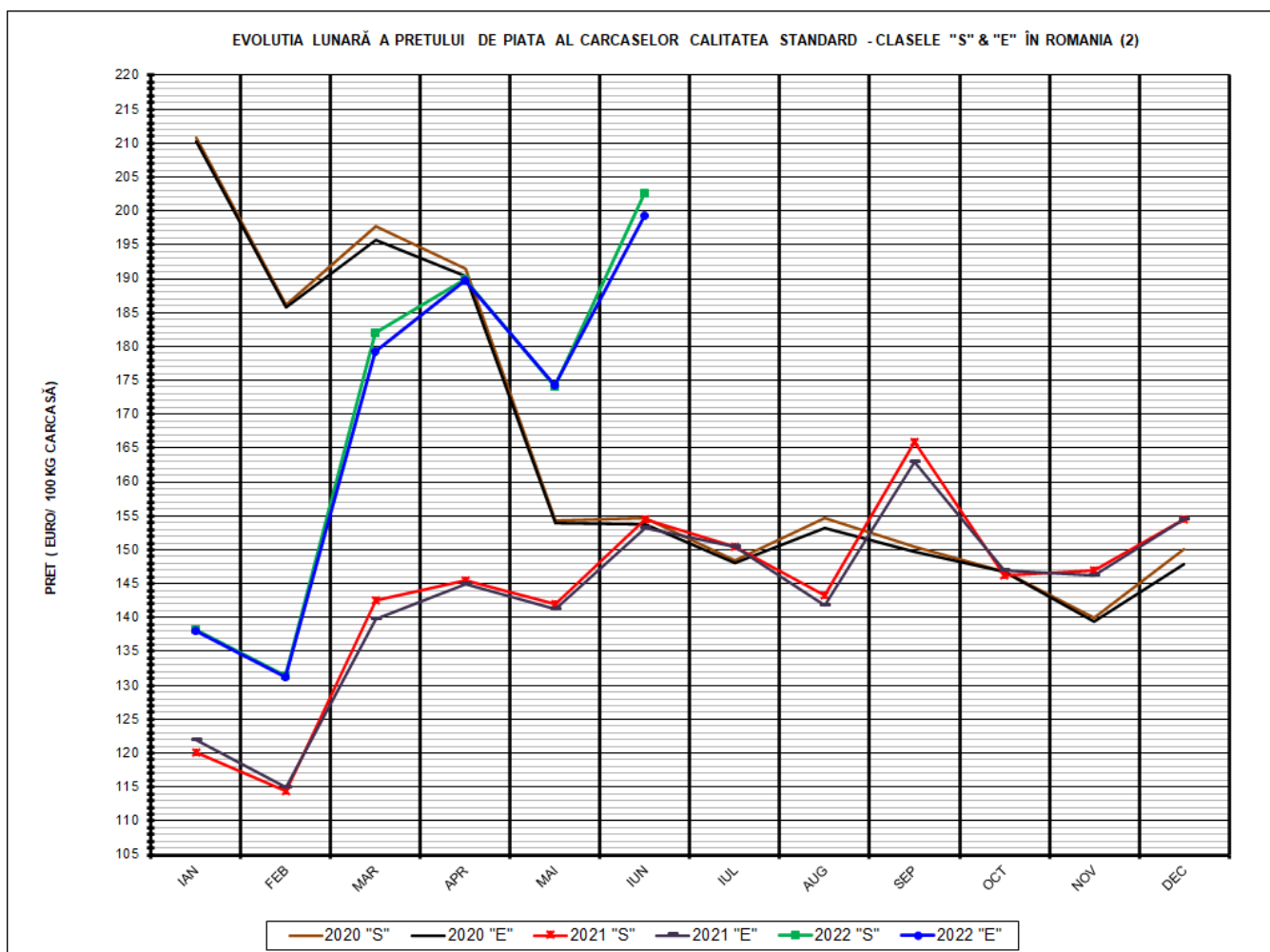

PREȚ NAȚIONAL CARCASE CALITATEA STANDARD - CLASELE "S" & "E"			
CLASA	IUN 2022	VARIAȚIE	
		1 LUNĂ	1 AN
S	202.58 €	16.30%	31.08%
E	199.29 €	14.34%	30.06%

EVOLUTIA LUNARĂ A PREȚULUI CLASA "E" ÎN UE27 ȘI ÎN CÂTEVA STATE MEMBRE

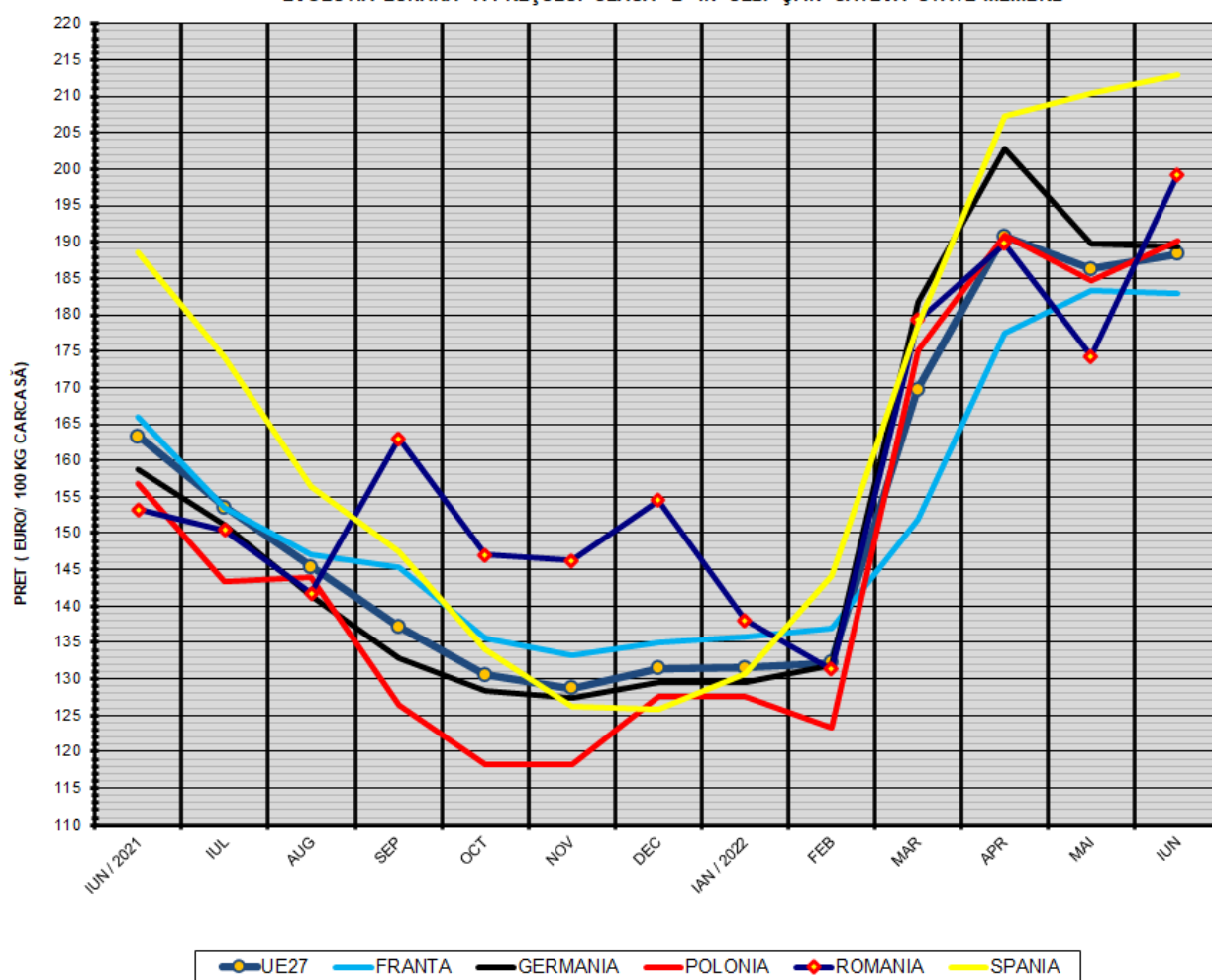

COMPARAȚII DE PREȚURI

	UE27	FR	DE	PL	RO	ES	RO vs UE27	RO vs FR	RO vs DE	RO vs PL	RO vs ES
iun 2022 =	188.37 €	182.90 €	189.40 €	190.05 €	199.29 €	212.95 €	10.92 € 5.8%	16.39 € 9.0%	9.89 € 5.2%	9.24 € 4.9%	-13.66 € -6.4%

PREȚUL CARCASELOR CLASA "E" ÎN STATELE MEMBRE (FĂRĂ ITALIA, LUXEMBURG)
VERSUS PREȚUL UE27 ÎN LUNA IUNIE 2022

