



Prețul de piață al bovinelor la intrarea în abator Săptămâna 31 (1 - 7 august 2022)

SITUAȚIA CARCASELOR DE BOVINE CLASIFICATE ÎN FUNCȚIE DE PROVENIENȚA BOVINELOR SACRIFICATE
ÎN SĂPTĂMÂNA 1 - 7 AUGUST 2022

PROVENIENȚĂ BOVINE SACRIFICATE			BOVINE						PREȚ FEZABIL CATEGORIILE: A, B, C, D, E, Z			
			CU VÂRSTA:				TOTAL		TOATE CLASELE		CLASELE CONFORM ART 7, REG (UE) 2017/1184	
			DE 8 LUNI SAU MAI MULT (A, B, C, D, E, Z)		MAI MICĂ DE 8 LUNI (V)							
			NUMĂR	%	NUMĂR	%	NUMĂR	%	NUMĂR	%	NUMĂR	%
CUMPĂRATE			1,754	45.0	98	2.5	1,852	47.5	1,602	41.1	434	11.1
CRESCUTE	DE ABATOR ÎN FERMA PROPRIE		235	6.0	15	0.4	250	6.4	229	5.9	86	2.2
	ÎN NUMELE ABATORULUI		0	0.0	0	0.0	0	0.0	0	0.0	0	0.0
PRESTĂRI SERVICII	PRODUCĂTORI		152	3.9	6	0.2	158	4.1	150	3.8	94	2.4
	COMERCIANȚI, ȘI SAU MJLOCITORI CARE TRIMIT ANUAL ÎN VEDEREA SACRIFICĂRII	<10,000 BOVINE	232	5.9	14	0.4	246	6.3	223	5.7	60	1.5
		≥10,000 BOVINE	1,295	33.2	99	2.5	1,394	35.7	1,284	32.9	131	3.4
TOTAL			3,668	94.1	232	5.9	3,900	100.0	3,488	89.4	805	20.6

2,886 Carcase incluse în rapoartele naționale de prețuri de piață pentru carcasele de bovine cu vârsta de 8 luni sau mai mult
74.0% din total carcase clasificate

565 Carcase incluse în raportul național de prețuri de piață pentru Comisia Europeană
14.5% din total carcase clasificate

Factor general de ajustare pentru cheltuielile de transport a prețurilor raportate: 0.11 RON/kg carcasă caldă-2%

N.B. Prețurile medii ponderate săptămânale au fost calculate după cum urmează:

- În toate cazurile de la paginile 2 și 3, precum și în cazul „per combinație categorie, clasă de conformație și grad de acoperire cu grăsime” de la pagina 4, au fost aplicate ponderi „real time”, care constau în greutatea individuală în viu, sau în carcasă ale bovinelor. Prețul mediu ponderat săptămânal (în viu sau în carcasă) este egal cu suma produselor dintre prețul individual (în viu sau în carcasă) și greutatea individuală (în viu sau în carcasă) împărțită la suma ponderilor (greutățile în viu sau în carcasă).
- În cazul „per categorii” de la paginile 4 - 7, au fost aplicate de DG AGRI ponderi bazate pe „cifrele istorice” comunicate de statele membre privind distribuția în clasele SEUROP.

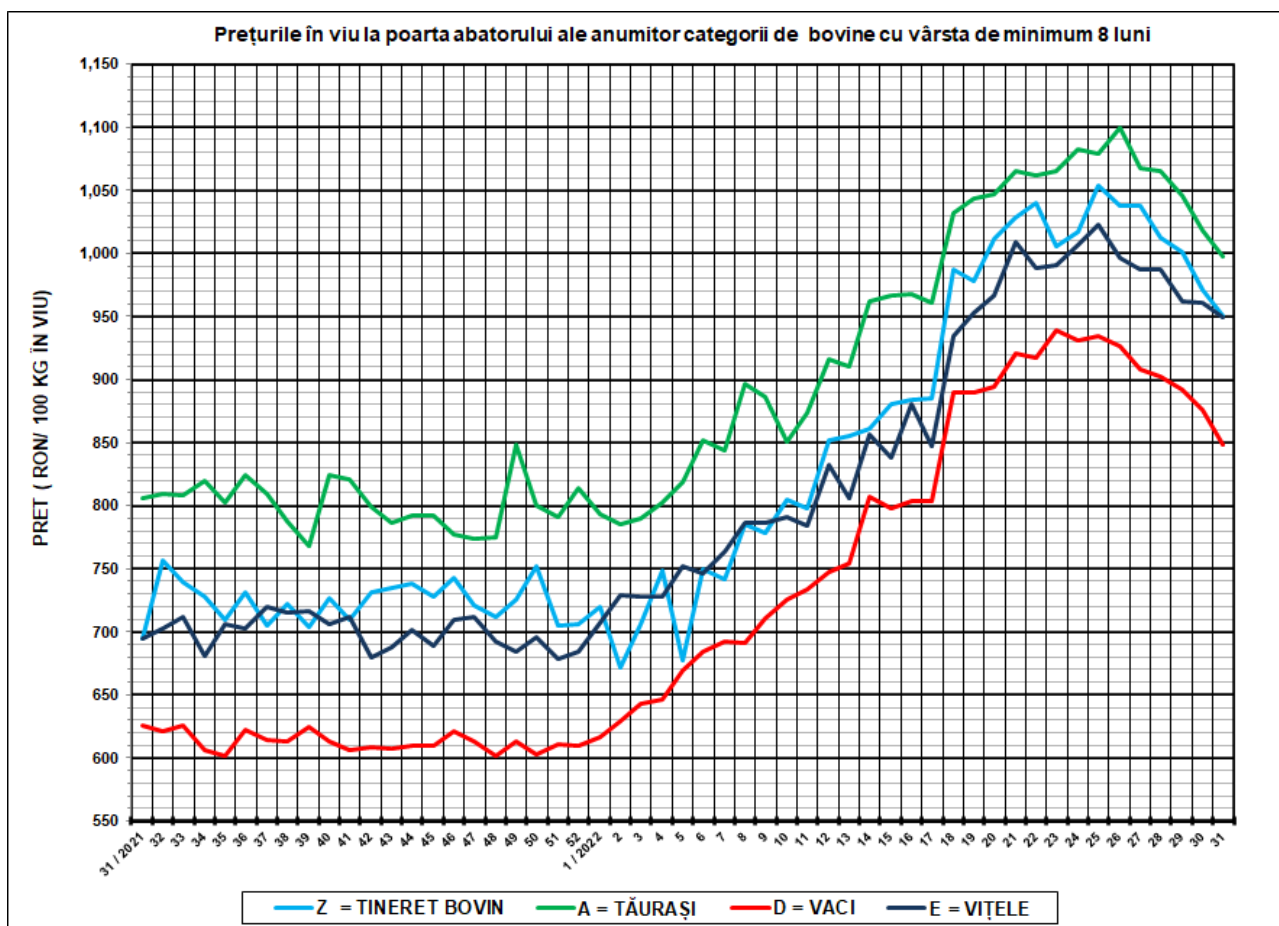

SĂPT 31 / 2022					
CATEGORIA	NUMĂR	GREUTATE VIE (KG)	PREȚ ÎN VIU (RON / 100 KG)	VARIAȚIE PREȚ	
				1 SĂPT	1 AN
Z = TINERET BOVIN	184	324.27	950.98	-2.06%	36.90%
A = TĂURAȘI	507	428.83	997.71	-2.04%	23.71%
D = VACI	1,584	492.13	848.75	-3.04%	35.64%
E = VIȚELE	334	427.77	949.10	-1.28%	36.71%



Raport național prețuri de piață carcase de bovine cu vârsta de 8 luni sau mai mult, la intrarea în abator conform grilei UE

Săptămâna: 31

din: 01/08/2022

până în 07/08/2022

"A"- CARCASE DE MASCULI NECASTRAȚI CU VÂRSTA CUPRINSĂ ÎNTRE 12 LUNI ȘI MAI PUȚIN DE 24 DE LUNI (TĂURAȘI)								
CONFORMAȚIE	PREȚ MEDIU (RON / 100 kg)					NUMĂR CARCASE	TOTAL	
	GRĂSIMI						GREUTATE MEDIE	PREȚ MEDIU (RON / 100 kg)
	1	2	3	4	5			
E	0.0	0.0	0.0	0.0	0.0	0	0.0	0.0
U	2112.0	0.0	0.0	0.0	0.0	1	381.2	2112.0
R	1966.2	0.0	0.0	0.0	0.0	18	351.0	1966.2
O	1996.1	2011.7	2190.3	0.0	0.0	216	250.7	2006.6
P	1905.9	1851.3	0.0	0.0	0.0	272	183.5	1903.4
TOTAL	1949.8	1983.2	2190.3	0.0	0.0	507	218.5	1958.2

"B"- CARCASE DE MASCULI NECASTRAȚI CU VÂRSTA DE 24 DE LUNI ȘI MAI MULT (TAURI)								
CONFORMAȚIE	PREȚ MEDIU (RON / 100 kg)					NUMĂR CARCASE	TOTAL	
	GRĂSIMI						GREUTATE MEDIE	PREȚ MEDIU (RON / 100 kg)
	1	2	3	4	5			
E	0.0	0.0	0.0	0.0	0.0	0	0.0	0.0
U	1920.0	0.0	0.0	0.0	1912.0	2	498.6	1914.5
R	2010.5	1996.0	0.0	0.0	0.0	28	348.6	2008.2
O	1933.1	1842.2	2122.7	0.0	0.0	122	276.4	1901.6
P	1860.6	1893.0	0.0	0.0	0.0	112	192.5	1864.5
TOTAL	1916.9	1862.4	2122.7	0.0	1912.0	264	250.1	1905.4

"C"- CARCASE DE MASCULI CASTRAȚI CU VÂRSTA DE 12 LUNI ȘI MAI MULT (BOI)								
CONFORMAȚIE	PREȚ MEDIU (RON / 100 kg)					NUMĂR CARCASE	TOTAL	
	GRĂSIMI						GREUTATE MEDIE	PREȚ MEDIU (RON / 100 kg)
	1	2	3	4	5			
E	0.0	0.0	0.0	0.0	0.0	0	0.0	0.0
U	0.0	0.0	0.0	0.0	0.0	0	0.0	0.0
R	0.0	2064.0	2066.0	0.0	0.0	2	661.0	2065.1
O	1895.1	1647.7	0.0	0.0	0.0	8	339.9	1695.7
P	1985.2	0.0	0.0	0.0	0.0	3	200.6	1985.2
TOTAL	1943.1	1739.8	2066.0	0.0	0.0	13	357.2	1838.4

"D"- CARCASE DE FEMELE CARE AU FĂȚAT (VACI)								
CONFORMAȚIE	PREȚ MEDIU (RON / 100 kg)					NUMĂR CARCASE	TOTAL	
	GRĂSIMI						GREUTATE MEDIE	PREȚ MEDIU (RON / 100 kg)
	1	2	3	4	5			
E	0.0	0.0	0.0	0.0	0.0	0	0.0	0.0
U	0.0	0.0	0.0	0.0	0.0	0	0.0	0.0
R	1857.7	1905.9	1927.6	1970.3	0.0	71	370.8	1918.8
O	1881.7	1853.2	1815.2	1615.1	1644.0	565	261.0	1855.3
P	1799.3	1751.3	1844.2	1646.0	0.0	948	198.5	1793.2
TOTAL	1824.4	1828.1	1841.3	1856.1	1644.0	1584	228.5	1827.6

"E"- CARCASE ALE ALTOR BOVINE FEMELE CU VÂRSTA DE 12 LUNI ȘI MAI MULT (VIȚELE)								
CONFORMAȚIE	PREȚ MEDIU (RON / 100 kg)					NUMĂR CARCASE	TOTAL	
	GRĂSIMI						GREUTATE MEDIE	PREȚ MEDIU (RON / 100 kg)
	1	2	3	4	5			
E	0.0	0.0	0.0	0.0	0.0	0	0.0	0.0
U	0.0	0.0	0.0	0.0	0.0	0	0.0	0.0
R	1880.9	1925.7	1998.3	2008.9	0.0	14	303.3	1950.7
O	1951.5	1984.7	2066.0	2008.0	0.0	141	241.4	1982.0
P	1848.6	1892.2	2187.5	0.0	0.0	179	180.0	1858.3
TOTAL	1888.0	1956.6	2062.0	2008.6	0.0	334	211.1	1923.6

"Z"- CARCASE DE BOVINE CU VÂRSTA CUPRINSĂ ÎNTRE 8 LUNI ȘI MAI PUȚIN DE 12 LUNI (TINERET BOVIN)								
CONFORMAȚIE	PREȚ MEDIU (RON / 100 kg)					NUMĂR CARCASE	TOTAL	
	GRĂSIMI						GREUTATE MEDIE	PREȚ MEDIU (RON / 100 kg)
	1	2	3	4	5			
E	0.0	0.0	0.0	0.0	0.0	0	0.0	0.0
U	0.0	0.0	0.0	0.0	0.0	0	0.0	0.0
R	1865.7	0.0	2006.0	0.0	0.0	3	185.9	1931.5
O	1912.3	2068.7	1911.0	0.0	0.0	34	189.3	1936.3
P	1907.3	1920.6	0.0	0.0	0.0	147	154.0	1907.9
TOTAL	1907.8	1997.4	1961.9	0.0	0.0	184	161.1	1914.5

TOATE CATEGORIILE								
CONFORMAȚIE	PREȚ MEDIU (RON / 100 kg)					NUMĂR CARCASE	TOTAL	
	GRĂSIMI						GREUTATE MEDIE	PREȚ MEDIU (RON / 100 kg)
	1	2	3	4	5			
E	0.0	0.0	0.0	0.0	0.0	0	0.0	0.0
U	2025.7	0.0	0.0	0.0	1912.0	3	459.5	1969.1
R	1966.7	1923.4	1946.4	1976.6	0.0	136	356.9	1949.9
O	1929.1	1882.9	1884.6	1681.6	1644.0	1086	256.5	1906.1
P	1836.4	1785.9	1872.1	1646.0	0.0	1661	189.7	1830.8
TOTAL	1873.5	1861.2	1895.6	1880.5	1818.5	2886	223.0	1872.7

Prețuri incluse în raportul național de prețuri pentru Comisia Europeană



**Raport prețuri de piață din România versus prețuri de piață comunitare
conform Art.7 Regulamentul de punere în aplicare (UE) 2017/1184 al Comisiei din 20 aprilie 2017**

Săptămâna: 31

din: 01/08/2022

până în: 07/08/2022

CATEGORIA	CLASA	PREȚ MEDIU			PREȚ RO /PREȚ COMUNITAR (%)
		ROMANIA		UE	
		RON / 100 kg	€ / 100 kg	€ / 100 kg	
Z	U2	0.00	0.00	506.66	
Z	U3	0.00	0.00	499.18	
Z	R2	0.00	0.00	485.39	
Z	R3	2006.00	407.09	494.64	-17.70
Z	O2	2068.71	419.82	446.37	-5.95
Z	O3	1911.00	387.82	470.24	-17.53
Z		2050.92	416.21	476.92	-12.73
A	U2	0.00	0.00	508.47	
A	U3	0.00	0.00	502.99	
A	R2	0.00	0.00	492.07	
A	R3	0.00	0.00	498.44	
A	O2	2011.75	408.26	463.66	-11.95
A	O3	2190.32	444.50	474.60	-6.34
A		2037.41	413.47	493.54	-16.22
B	R3	0.00	0.00	470.37	
C	U2	0.00	0.00	495.52	
C	U3	0.00	0.00	493.16	
C	U4	0.00	0.00	491.52	
C	R3	2066.00	419.27	491.06	-14.62
C	R4	0.00	0.00	484.31	
C	O3	0.00	0.00	479.22	
C	O4	0.00	0.00	471.59	
C		2065.99	419.27	483.70	-13.32
D	R3	1927.60	391.18	495.05	-20.98
D	R4	1970.29	399.85	462.87	-13.62
D	O2	1853.25	376.10	418.82	-10.20
D	O3	1815.22	368.38	454.72	-18.99
D	O4	1615.12	327.77	452.59	-27.58
D	P2	1751.30	355.41	391.25	-9.16
D	P3	1844.20	374.26	443.23	-15.56
D		1820.50	369.45	424.52	-12.97
E	U2	0.00	0.00	539.29	
E	U3	0.00	0.00	533.16	
E	U4	0.00	0.00	500.15	
E	R2	1925.73	390.80	493.06	-20.74
E	R3	1998.28	405.53	503.11	-19.40
E	R4	2008.94	407.69	495.34	-17.69
E	O2	1984.69	402.77	434.84	-7.38
E	O3	2065.99	419.27	471.73	-11.12
E	O4	2008.00	407.50	472.94	-13.84
E		2007.31	407.36	502.52	-18.94
TOATE CATEGORIILE		1932.70	392.22	468.80	-16.34

CATEGORII ȘI CLASE DE REFERINȚĂ ÎN UE27: ZR3, AR3, CR3, DO3 ȘI ER3



**CARCASE DE CARCASE DE BOVINE CU VÂRSTA DE 8 LUNI SAU MAI MULT LA INTRAREA ÎN ABATOR
CONFORM ART.7 REGULAMENTUL DE PUNERE ÎN APLICARE (UE) 2017/1184 AL COMISIEI DIN 20 APRILIE 2017**

Cotații naționale (RON / 100 kg)	SĂPT 31 / 2022	VARIAȚIE		
		1 SĂPT	1 AN	Medie 5 ani (17 - 21)
Tineret Bovin „Z”	2,050.92	5.43%	33.06%	50.76%
Tăurași „A”	2,037.41	-1.34%	32.31%	45.44%
Vaci „D”	1,820.50	-2.36%	41.08%	56.56%
Vițele „E”	2,007.31	0.23%	40.07%	53.08%

Prețuri medii europene (€ / 100 kg)	SĂPT 31 / 2022				VARIAȚIE							
					1 SĂPT				1 AN			
	Z	A	D	E	Z	A	D	E	Z	A	D	E
UE27	476.92	493.54	424.52	502.52	-0.35%	0.61%	-0.48%	0.01%	31.21%	27.93%	32.90%	25.45%
Franța	(*)	520.15	495.34	535.70	(*)	-0.10%	-0.58%	-0.12%	(*)	32.43%	39.60%	23.64%
Germania	(*)	499.32	458.46	506.01	(*)	1.01%	-0.58%	-0.14%	(*)	22.59%	33.04%	31.36%
Italia	548.73	512.62	373.91	548.89	0.00%	0.00%	0.00%	0.00%	24.07%	26.83%	38.66%	22.93%
Țările de Jos	453.52	516.47	475.88	472.19	0.26%	5.86%	-4.57%	0.93%	33.77%	31.70%	45.54%	48.58%
Polonia	473.01	485.21	433.42	476.89	2.97%	2.80%	2.21%	2.21%	(*)	37.46%	56.76%	43.12%
România	416.21	413.47	369.45	407.36	5.55%	-1.22%	-2.25%	0.35%	32.81%	31.81%	40.36%	39.90%
Ungaria	(*)	181.70	212.64	209.66	(*)	1.12%	-10.95%	-1.48%	(*)	-5.85%	10.76%	4.18%

(*) date nedisponibile

PREȚ MEDIU PONDERAT LA INTRAREA ÎN ABATOR - CARCASE DE TINERET BOVIN (Z)

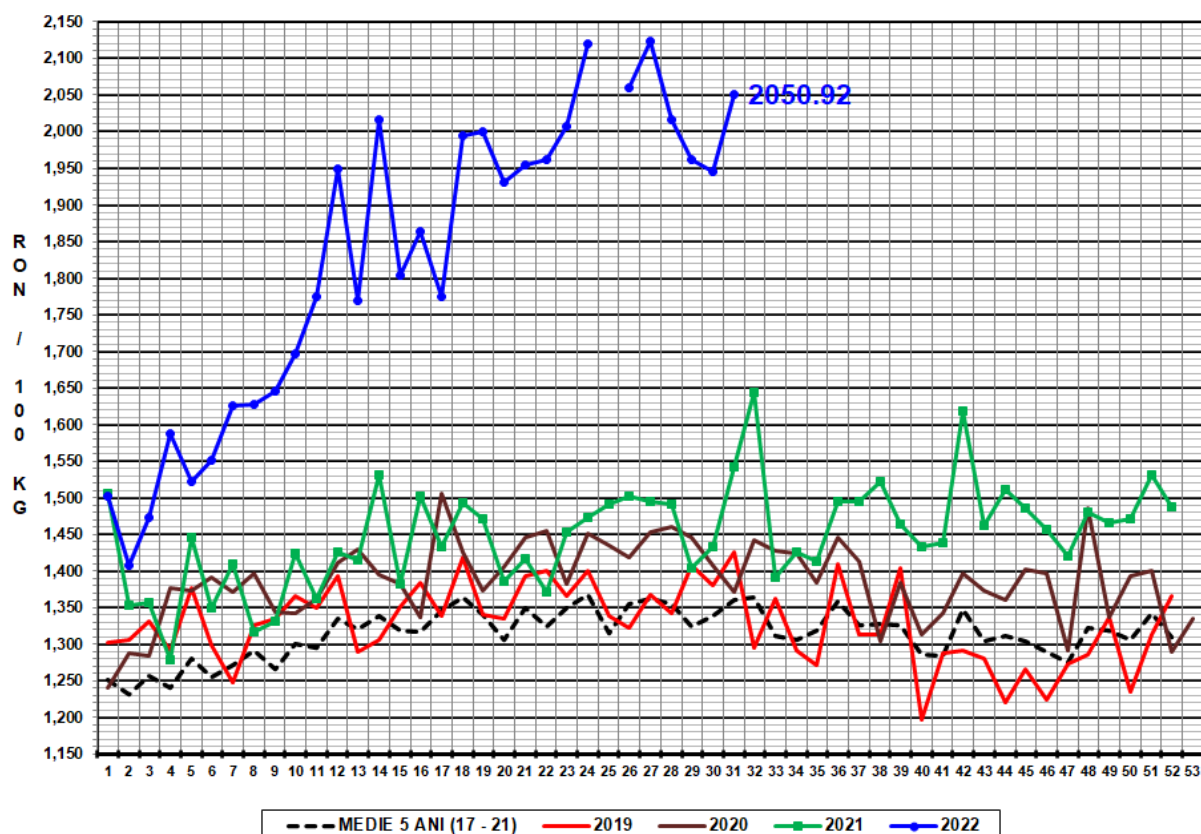

PREȚ MEDIU PONDERAT LA INTRAREA ÎN ABATOR - CARCASE DE TĂURAȘI (A)

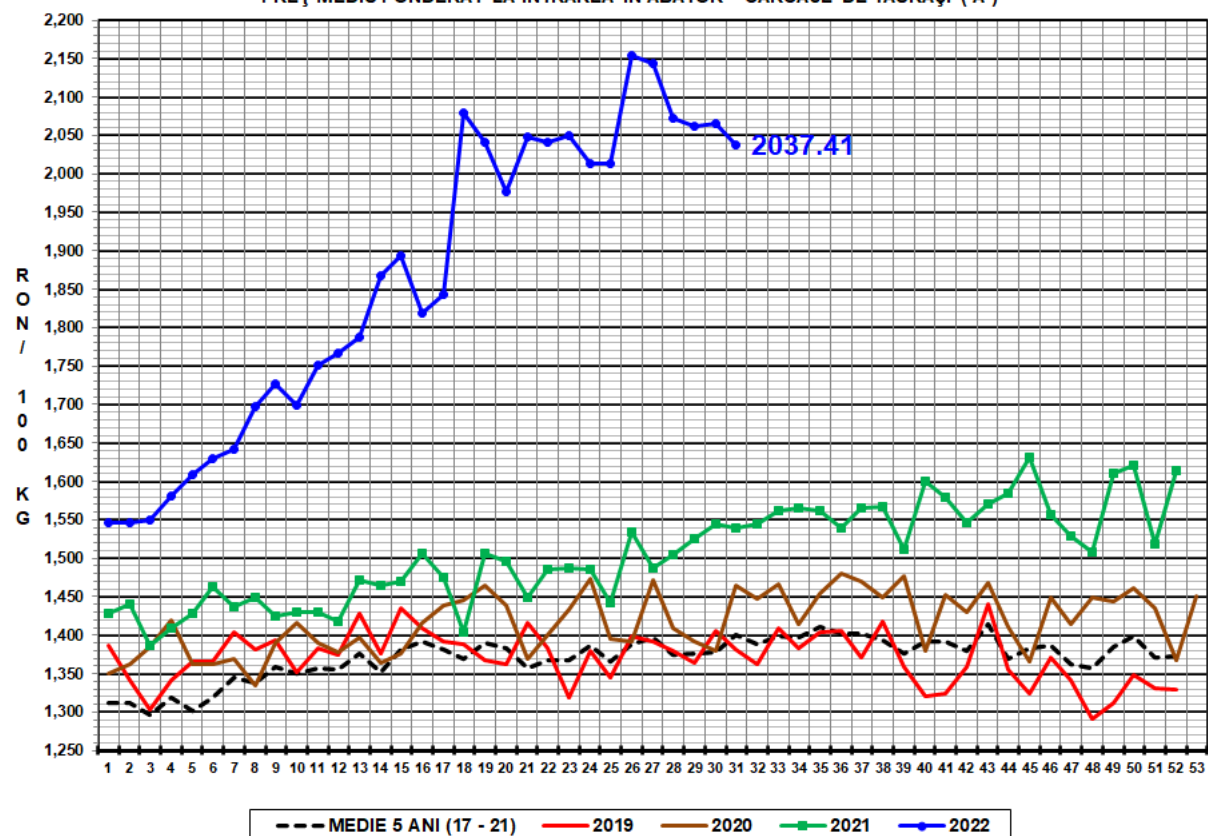

PREȚ MEDIU PONDERAT LA INTRAREA ÎN ABATOR - CARCASE DE VACI (D)

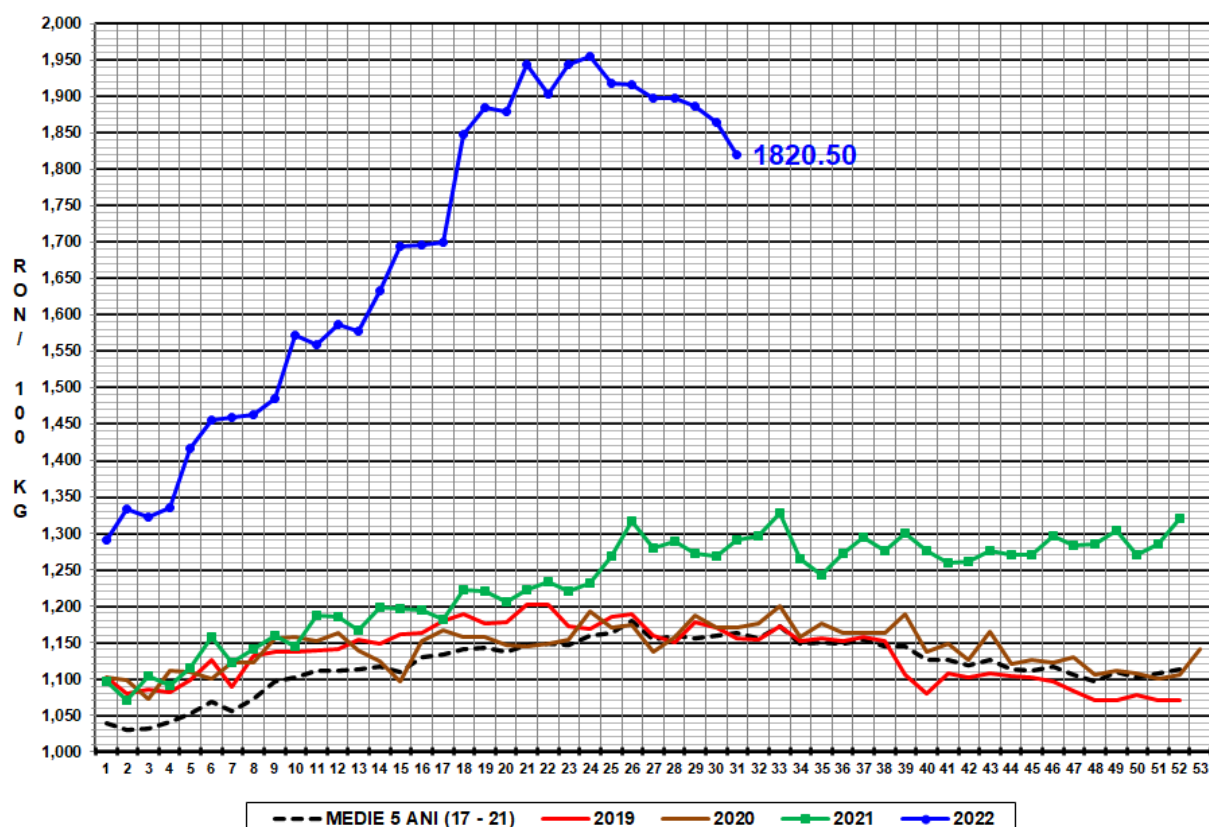

PREȚ MEDIU PONDERAT LA INTRAREA ÎN ABATOR - CARCASE DE VIȚELE (E)

