



Prețul de piață al bovinelor la intrarea în abator

Săptămâna 30 (25 – 31 iulie 2022)

SITUAȚIA CARCASELOR DE BOVINE CLASIFICATE ÎN FUNCȚIE DE PROVENIENȚA BOVINELOR SACRIFICATE
ÎN SĂPTĂMÂNA 25 - 31 IULIE 2022

PROVENIENȚĂ BOVINE SACRIFICATE		BOVINE						PREȚ FEZABIL CATEGORIILE:				
		CU VÂRSTA:				TOTAL		A, B, C, D, E, Z				
		DE 8 LUNI SAU MAI MULT (A, B, C, D, E, Z)		MAI MICĂ DE 8 LUNI (V)				TOATE CLASELE		CLASELE CONFORM ART 7, REG (UE) 2017/1184		
		NUMĂR	%	NUMĂR	%	NUMĂR	%	NUMĂR	%	NUMĂR	%	
CUMPĂRATE		1,986	45.8	131	3.0	2,117	48.8	1,907	44.0	570	13.1	
CRESCUTE	DE ABATOR ÎN FERMA PROPRIE	303	7.0	15	0.3	318	7.3	291	6.7	114	2.6	
	ÎN NUMELE ABATORULUI	0	0.0	0	0.0	0	0.0	0	0.0	0	0.0	
PRESTĂRI SERVICII	PRODUCĂTORI	161	3.7	3	0.1	164	3.8	150	3.5	81	1.9	
	COMERCIANȚI, ȘI/SAU MIJLOCITORI CARE TRIMIT ANUAL ÎN VEDEREA SACRIFICĂRII	<10,000 BOVINE	193	4.5	25	0.6	218	5.0	190	4.4	53	1.2
		≥10,000 BOVINE	1,407	32.4	113	2.6	1,520	35.0	1,399	32.3	116	2.7
TOTAL		4,050	93.4	287	6.6	4,337	100.0	3,937	90.8	934	21.5	

3,306 Carcase incluse în rapoartele naționale de prețuri de piață pentru carcasele de bovine cu vârsta de 8 luni sau mai mult
76.3% din total carcase clasificate

686 Carcase incluse în raportul național de prețuri de piață pentru Comisia Europeană
15.8% din total carcase clasificate

Factor general de ajustare pentru cheltuielile de transport a prețurilor raportate: 0.11 RON/kg carcasă caldă-2%

N.B. Prețurile medii ponderate săptămânale au fost calculate după cum urmează:

- În toate cazurile de la paginile 2 și 3, precum și în cazul „per combinație categorie, clasă de conformație și grad de acoperire cu grăsime” de la pagina 4, au fost aplicate ponderi „real time”, care constau în greutatea individuale în viu, sau în carcasă ale bovinelor. Prețul mediu ponderat săptămânal (în viu sau în carcasă) este egal cu suma produselor dintre prețul individual (în viu sau în carcasă) și greutatea individuală (în viu sau în carcasă) împărțită la suma ponderilor (greutățile în viu sau în carcasă).
- În cazul „per categorii” de la paginile 4 - 7, au fost aplicate de DG AGRI ponderi bazate pe „cifrele istorice” comunicate de statele membre privind distribuția în clasele SEUROP.

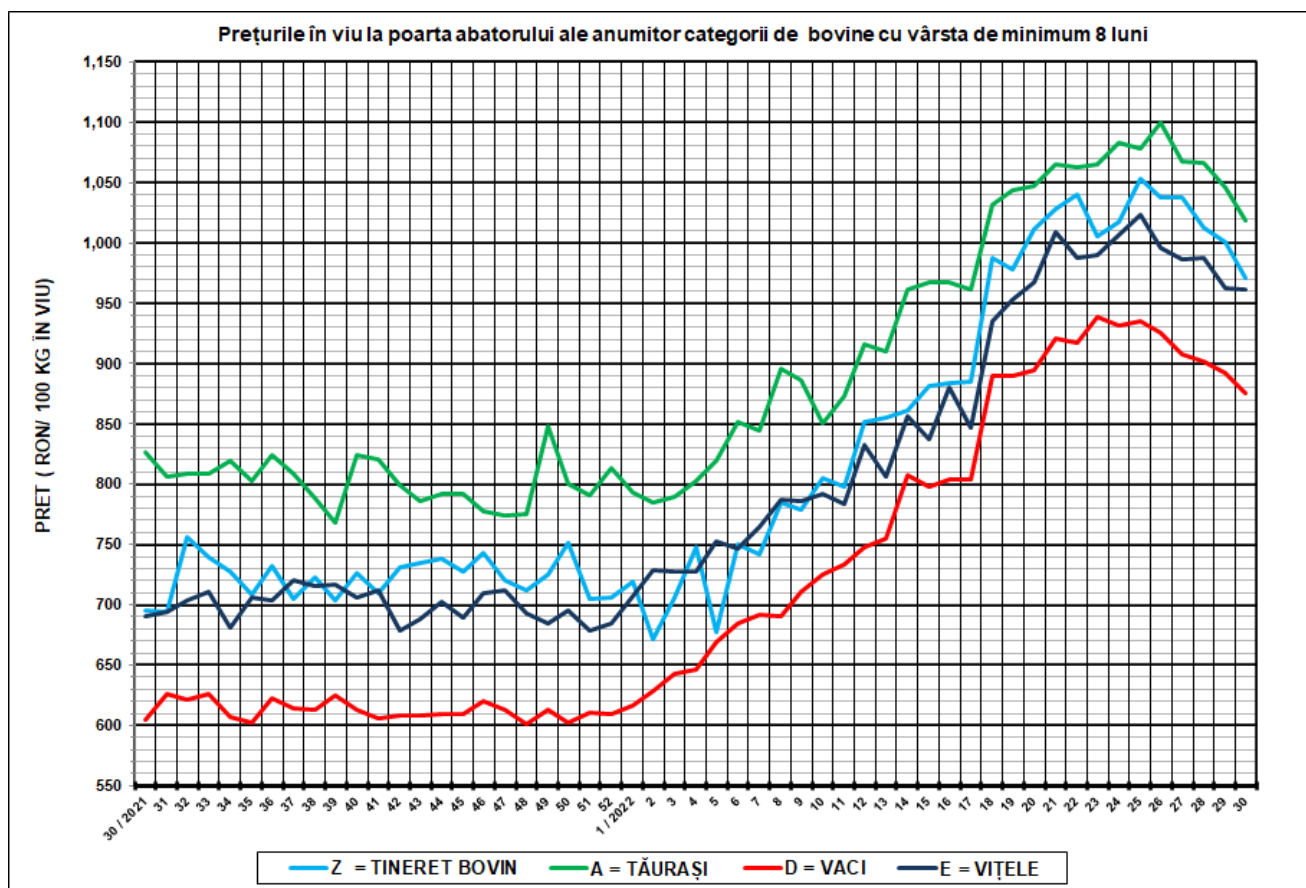

SĂPT 30 / 2022					
CATEGORIA	NUMĂR	GREUTATE VIE (KG)	PREȚ ÎN VIU (RON / 100 KG)	VARIAȚIE PREȚ	
				1 SĂPT	1 AN
Z = TINERET BOVIN	186	343.79	971.02	-3.01%	39.67%
A = TĂURAȘI	587	430.88	1,018.49	-2.61%	23.26%
D = VACI	1,860	491.85	875.37	-1.87%	44.67%
E = VIȚELE	403	427.55	961.39	-0.09%	39.23%



Raport național prețuri de piață carcase de bovine cu vârsta de 8 luni sau mai mult, la intrarea în abator conform grilei UE

Săptămâna: 30

din: 25/07/22

până în 31/07/22

"A"- CARCASE DE MASCULI NECASTRATI CU VÂRSTA CUPRINSĂ ÎNTRU 12 LUNI ȘI MAI PUȚIN DE 24 DE LUNI (TĂURĂȘI)								
CONFORMAȚIE	PREȚ MEDIU (RON / 100 kg)					TOTAL		
	GRĂSIME					NUMĂR CARCASE	GREUTATE MEDIE	PREȚ MEDIU (RON / 100 kg)
	1	2	3	4	5			
E	0.0	0.0	0.0	0.0	0.0	0	0.0	0.0
U	0.0	0.0	0.0	0.0	0.0	0	0.0	0.0
R	2019.9	2047.8	2123.0	0.0	0.0	37	280.2	2028.5
O	2021.3	2039.4	2185.9	0.0	0.0	269	257.6	2045.1
P	1937.0	1879.0	0.0	0.0	0.0	281	174.4	1935.6
TOTAL	1983.7	2024.0	2183.2	0.0	0.0	587	219.2	2002.0

"B"- CARCASE DE MASCULI NECASTRATI CU VÂRSTA DE 24 DE LUNI ȘI MAI MULT (TAURI)								
CONFORMAȚIE	PREȚ MEDIU (RON / 100 kg)					TOTAL		
	GRĂSIME					NUMĂR CARCASE	GREUTATE MEDIE	PREȚ MEDIU (RON / 100 kg)
	1	2	3	4	5			
E	0.0	0.0	0.0	0.0	0.0	0	0.0	0.0
U	2005.0	0.0	0.0	0.0	0.0	1	453.9	2005.0
R	1977.4	2043.1	2022.0	0.0	0.0	20	356.5	1990.8
O	2016.8	1980.1	2111.9	0.0	0.0	121	302.4	2022.4
P	1953.4	2021.3	2308.7	0.0	0.0	118	201.8	1974.4
TOTAL	1984.2	1990.4	2139.2	0.0	0.0	260	261.5	2002.1

"C"- CARCASE DE MASCULI CASTRAȚI CU VÂRSTA DE 12 LUNI ȘI MAI MULT (BOI)								
CONFORMAȚIE	PREȚ MEDIU (RON / 100 kg)					TOTAL		
	GRĂSIME					NUMĂR CARCASE	GREUTATE MEDIE	PREȚ MEDIU (RON / 100 kg)
	1	2	3	4	5			
E	0.0	0.0	0.0	0.0	0.0	0	0.0	0.0
U	0.0	0.0	0.0	0.0	0.0	0	0.0	0.0
R	2043.5	2018.5	2090.0	0.0	0.0	6	414.5	2048.8
O	0.0	0.0	0.0	0.0	1672.0	1	300.9	1672.0
P	0.0	1949.6	0.0	0.0	0.0	3	258.4	1949.6
TOTAL	2043.5	1986.9	2090.0	0.0	1672.0	10	356.3	1995.4

"D"- CARCASE DE FEMELE CARE AU FĂȚAT (VACI)								
CONFORMAȚIE	PREȚ MEDIU (RON / 100 kg)					TOTAL		
	GRĂSIME					NUMĂR CARCASE	GREUTATE MEDIE	PREȚ MEDIU (RON / 100 kg)
	1	2	3	4	5			
E	0.0	0.0	0.0	0.0	0.0	0	0.0	0.0
U	1812.0	0.0	0.0	0.0	0.0	1	498.8	1812.0
R	1881.2	1884.6	1867.1	1863.0	0.0	91	311.8	1880.6
O	1923.9	1878.2	1973.7	1852.5	1587.7	725	270.5	1916.6
P	1846.8	1768.9	1757.6	1747.0	0.0	1043	193.7	1835.0
TOTAL	1871.1	1853.7	1954.5	1850.7	1587.7	1860	229.6	1875.5

"E"- CARCASE ALE ALTOR BOVINE FEMELE CU VÂRSTA DE 12 LUNI ȘI MAI MULT (VIȚELE)								
CONFORMAȚIE	PREȚ MEDIU (RON / 100 kg)					TOTAL		
	GRĂSIME					NUMĂR CARCASE	GREUTATE MEDIE	PREȚ MEDIU (RON / 100 kg)
	1	2	3	4	5			
E	0.0	0.0	0.0	0.0	0.0	0	0.0	0.0
U	0.0	0.0	0.0	0.0	0.0	0	0.0	0.0
R	1913.2	1987.2	0.0	0.0	0.0	18	272.5	1970.3
O	1986.3	1917.9	2122.6	2211.0	0.0	188	237.1	1979.5
P	1910.3	1955.6	0.0	0.0	0.0	197	179.5	1916.0
TOTAL	1943.5	1936.6	2122.6	2211.0	0.0	403	210.5	1952.5

"Z"- CARCASE DE BOVINE CU VÂRSTA CUPRINSĂ ÎNTRU 8 LUNI ȘI MAI PUȚIN DE 12 LUNI (TINERET BOVIN)								
CONFORMAȚIE	PREȚ MEDIU (RON / 100 kg)					TOTAL		
	GRĂSIME					NUMĂR CARCASE	GREUTATE MEDIE	PREȚ MEDIU (RON / 100 kg)
	1	2	3	4	5			
E	0.0	0.0	0.0	0.0	0.0	0	0.0	0.0
U	2005.0	0.0	0.0	0.0	0.0	1	216.6	2005.0
R	1993.0	1986.7	0.0	0.0	0.0	18	180.6	1991.5
O	2000.3	1944.2	1909.0	0.0	0.0	42	206.0	1980.8
P	1888.3	1884.4	0.0	0.0	0.0	125	161.2	1888.1
TOTAL	1921.5	1942.8	1909.0	0.0	0.0	186	173.5	1924.2

TOATE CATEGORIILE								
CONFORMAȚIE	PREȚ MEDIU (RON / 100 kg)					TOTAL		
	GRĂSIME					NUMĂR CARCASE	GREUTATE MEDIE	PREȚ MEDIU (RON / 100 kg)
	1	2	3	4	5			
E	0.0	0.0	0.0	0.0	0.0	0	0.0	0.0
U	1922.7	0.0	0.0	0.0	0.0	3	389.8	1922.7
R	1966.3	1926.5	1945.4	1863.0	0.0	190	297.4	1943.2
O	1973.3	1908.0	2027.2	1891.7	1614.5	1346	264.1	1961.7
P	1879.0	1811.0	1911.0	1747.0	0.0	1767	187.4	1872.1
TOTAL	1917.7	1890.5	2015.5	1872.2	1614.5	3306	225.1	1920.4

Prețuri incluse în raportul național de prețuri pentru Comisia Europeană



**Raport prețuri de piață din România versus prețuri de piață comunitare
conform Art.7 Regulamentul de punere în aplicare (UE) 2017/1184 al Comisiei din 20 aprilie 2017**

Săptămâna: 30

din: 25/07/22

până în: 31/07/22

CATEGORIA	CLASA	PREȚ MEDIU			PREȚ RO /PREȚ COMUNITAR (%)
		ROMANIA		UE	
		RON / 100 kg	€ / 100 kg	€ / 100 kg	
Z	U2	0.00	0.00	506.97	
Z	U3	0.00	0.00	495.68	
Z	R2	1986.74	402.70	485.82	-17.11
Z	R3	0.00	0.00	491.27	
Z	O2	1944.23	394.09	453.79	-13.16
Z	O3	1909.00	386.95	472.48	-18.10
Z		1945.38	394.32	478.58	-17.61
A	U2	0.00	0.00	507.32	
A	U3	0.00	0.00	501.30	
A	R2	2047.75	415.07	488.90	-15.10
A	R3	2123.00	430.32	493.97	-12.89
A	O2	2039.39	413.38	455.91	-9.33
A	O3	2185.94	443.08	473.16	-6.36
A		2065.06	418.58	490.56	-14.67
B	R3	2022.00	409.85	460.05	-10.91
C	U2	0.00	0.00	496.89	
C	U3	0.00	0.00	494.44	
C	U4	0.00	0.00	490.27	
C	R3	2090.00	423.63	491.00	-13.72
C	R4	0.00	0.00	483.97	
C	O3	0.00	0.00	479.70	
C	O4	0.00	0.00	471.53	
C		2089.98	423.63	483.96	-12.47
D	R3	1867.07	378.45	496.97	-23.85
D	R4	1863.03	377.63	461.92	-18.25
D	O2	1878.24	380.71	421.14	-9.60
D	O3	1973.71	400.06	455.69	-12.21
D	O4	1852.54	375.50	457.65	-17.95
D	P2	1768.87	358.54	394.72	-9.17
D	P3	1757.64	356.27	444.98	-19.94
D		1864.57	377.94	426.56	-11.40
E	U2	0.00	0.00	537.43	
E	U3	0.00	0.00	532.56	
E	U4	0.00	0.00	499.50	
E	R2	1987.19	402.80	494.45	-18.54
E	R3	0.00	0.00	506.17	
E	R4	0.00	0.00	493.24	
E	O2	1917.91	388.75	431.28	-9.86
E	O3	2122.58	430.24	468.05	-8.08
E	O4	2211.00	448.16	474.31	-5.51
E		2002.66	405.93	502.46	-19.21
TOATE CATEGORIILE		1930.87	391.38	468.34	-16.43

CATEGORII ȘI CLASE DE REFERINȚĂ ÎN UE27: ZR3, AR3, CR3, DO3 ȘI ER3



**CARCASE DE CARCASE DE BOVINE CU VÂRSTA DE 8 LUNI SAU MAI MULT LA INTRAREA ÎN ABATOR
CONFORM ART.7 REGULAMENTUL DE PUNERE ÎN APLICARE (UE) 2017/1184 AL COMISIEI DIN 20 APRILIE 2017**

Cotații naționale (RON / 100 kg)	SĂPT 30 / 2022	VARIAȚIE		
		1 SĂPT	1 AN	Medie 5 ani (17 - 21)
Tineret Bovin „Z”	1,945.38	-0.87%	35.83%	45.43%
Tăurași „A”	2,065.06	0.11%	33.64%	49.85%
Vaci „D”	1,864.57	-1.20%	46.95%	60.79%
Vițele „E”	2,002.66	3.94%	41.06%	54.82%

Prețuri medii europene (€ / 100 kg)	SĂPT 30 / 2022				VARIAȚIE							
					1 SĂPT				1 AN			
	Z	A	D	E	Z	A	D	E	Z	A	D	E
UE27	478.58	490.56	426.56	502.46	-0.71%	0.77%	0.08%	0.53%	32.08%	28.00%	33.93%	26.04%
Franța	(*)	520.65	498.25	536.36	(*)	-0.04%	-0.28%	0.00%	(*)	32.99%	41.10%	24.38%
Germania	(*)	494.31	461.14	506.72	(*)	0.63%	0.08%	0.23%	(*)	22.40%	35.34%	33.57%
Italia	548.73	512.62	373.91	548.89	-0.06%	-0.39%	2.23%	1.77%	24.07%	26.83%	38.66%	22.93%
Țările de Jos	452.34	487.87	498.69	467.85	-0.24%	3.33%	-0.09%	-4.41%	33.92%	25.96%	49.85%	52.33%
Polonia	459.38	472.00	424.06	466.59	6.17%	5.19%	3.16%	3.08%	53.64%	36.46%	52.96%	44.09%
România	394.32	418.58	377.94	405.93	-0.79%	0.20%	-1.12%	4.02%	35.60%	33.09%	46.39%	40.93%
Ungaria	(*)	179.68	238.79	212.81	(*)	-2.38%	8.56%	-0.22%	(*)	1.08%	23.36%	11.21%

(*) date nedisponibile

PREȚ MEDIU PONDERAT LA INTRAREA ÎN ABATOR - CARCASE DE TINERET BOVIN (Z)

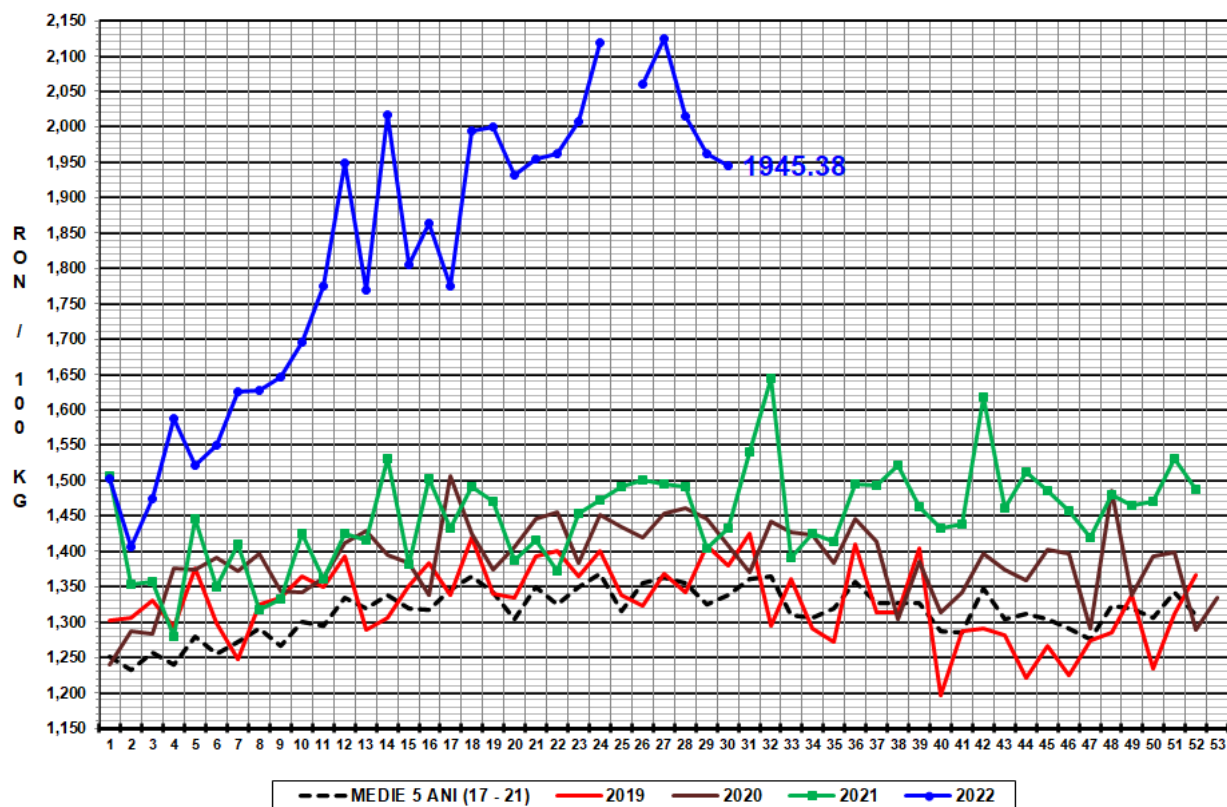

PREȚ MEDIU PONDERAT LA INTRAREA ÎN ABATOR - CARCASE DE TĂURAȘI (A)

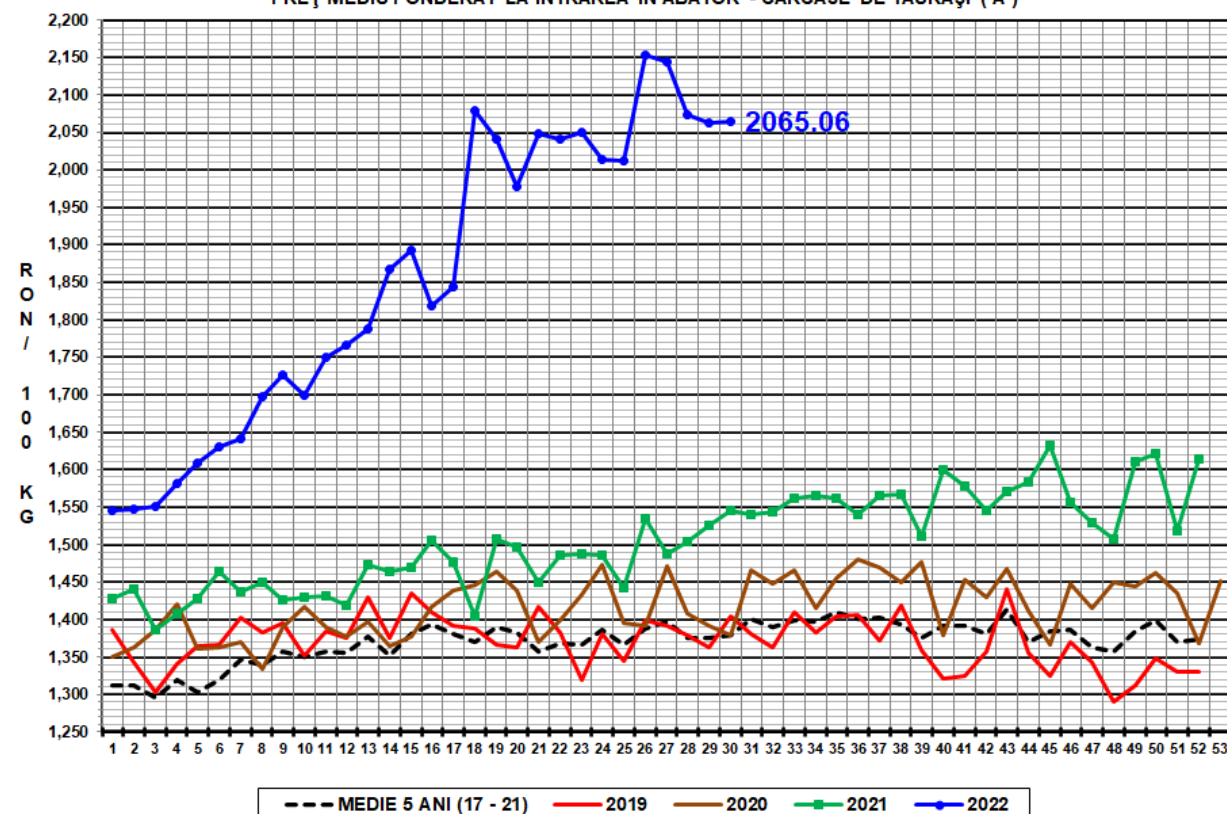

PREȚ MEDIU PONDERAT LA INTRAREA ÎN ABATOR - CARCASE DE VACI (D)

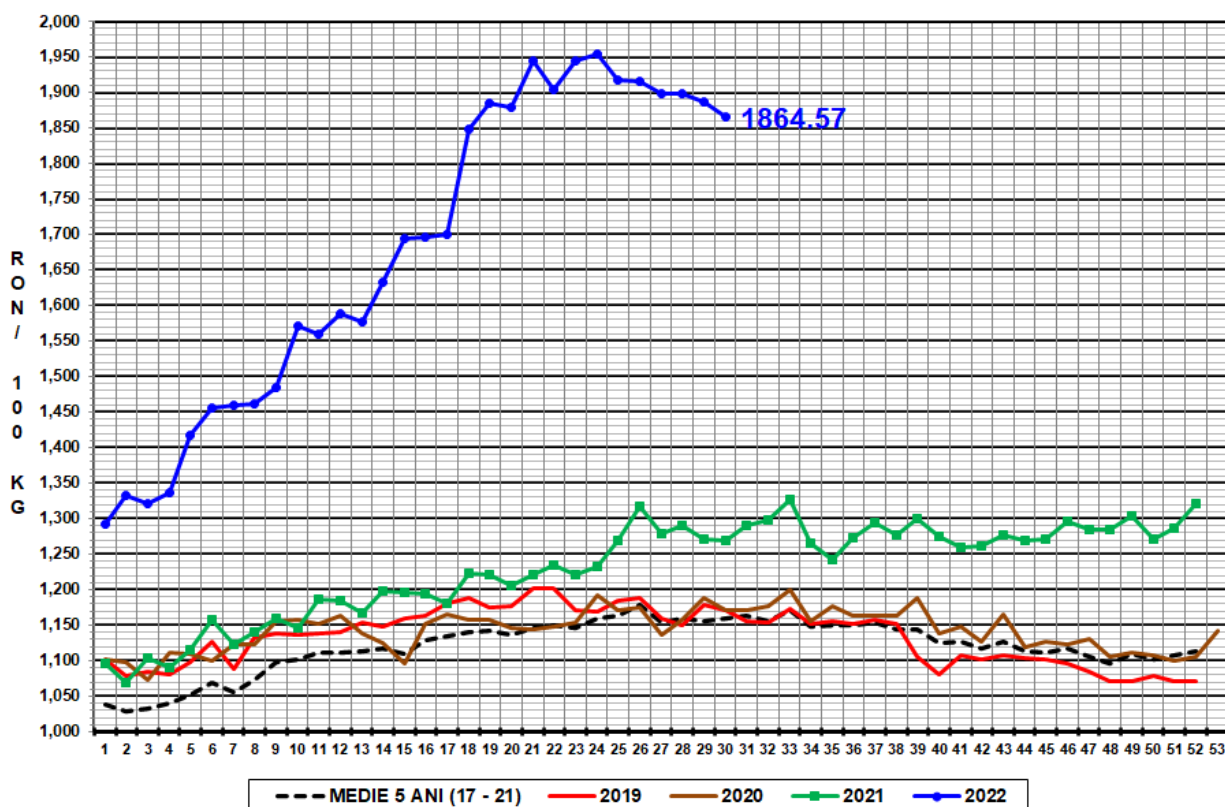

--- MEDIE 5 ANI (17 - 21) 2019 2020 2021 2022

PREȚ MEDIU PONDERAT LA INTRAREA ÎN ABATOR - CARCASE DE VIȚELE (E)

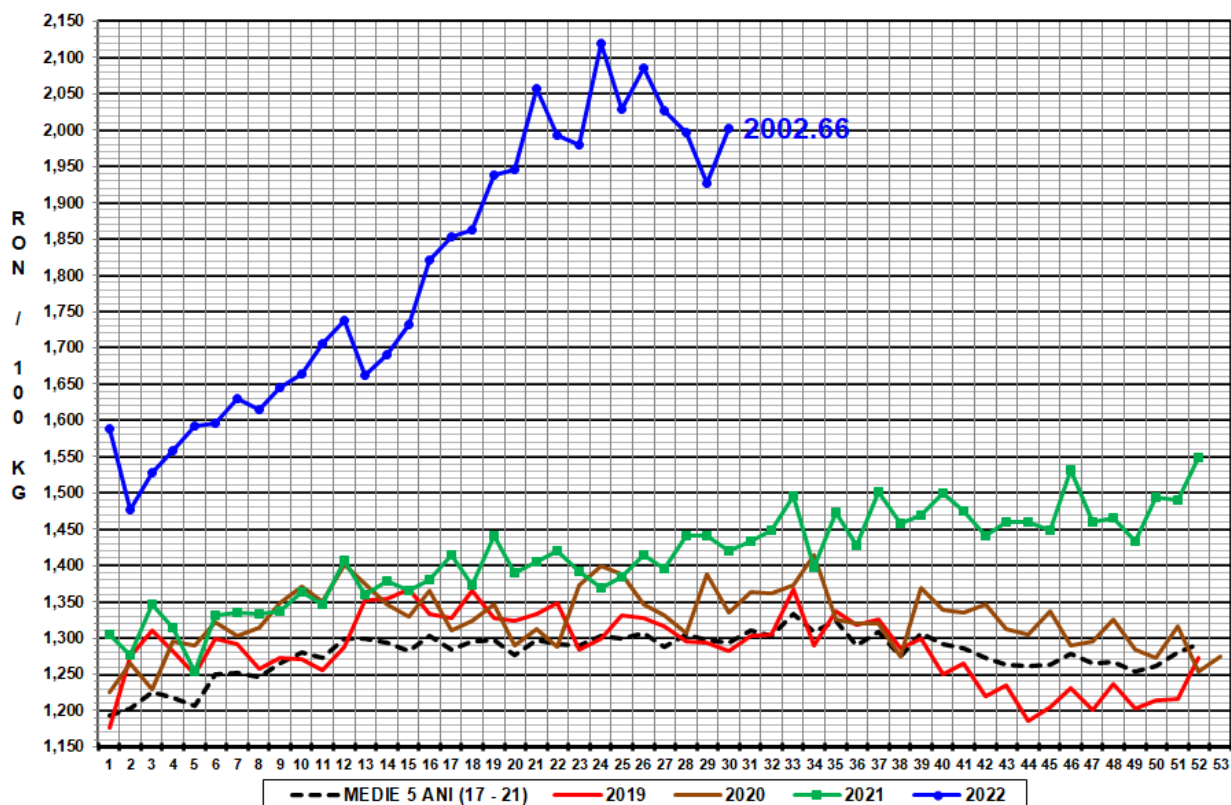

--- MEDIE 5 ANI (17 - 21) 2019 2020 2021 2022