



# Prețul de piață al bovinelor la intrarea în abator

## Săptămâna 29 (18 – 24 iulie 2022)

SITUAȚIA CARCASELOR DE BOVINE CLASIFICATE ÎN FUNCȚIE DE PROVENIENȚA BOVINELOR SACRIFICATE  
ÎN SĂPTĂMÂNA 18 - 24 IULIE 2022

PROVENIENȚĂ BOVINE SACRIFICATE			BOVINE						PREȚ FEZABIL CATEGORIILE:			
			CU VÂRSTA:				TOTAL		A, B, C, D, E, Z			
			DE 8 LUNI SAU MAI MULT (A, B, C, D, E, Z)		MAI MICĂ DE 8 LUNI (V)				TOATE CLASELE		CLASELE CONFORM ART 7, REG (UE) 2017/1184	
			NUMĂR	%	NUMĂR	%	NUMĂR	%	NUMĂR	%	NUMĂR	%
CUMPĂRATE			1,874	45.0	138	3.3	2,012	48.4	1,741	41.8	543	13.0
CRESCUTE	DE ABATOR ÎN FERMA PROPRIE		237	5.7	11	0.3	248	6.0	232	5.6	109	2.6
	ÎN NUMELE ABATORULUI		0	0.0	0	0.0	0	0.0	0	0.0	0	0.0
PRESTĂRI SERVICII	PRODUCĂTORI		157	3.8	8	0.2	165	4.0	154	3.7	87	2.1
	COMERCIANȚI, ȘI SAU MULOCITORI CARE TRIMIT ANUAL ÎN VEDEREA SACRIFICĂRII	<10,000 BOVINE	244	5.9	3	0.1	247	5.9	231	5.6	51	1.2
		≥10,000 BOVINE	1,393	33.5	96	2.3	1,489	35.8	1,388	33.4	114	2.7
TOTAL			3,905	93.8	256	6.2	4,161	100.0	3,746	90.0	904	21.7

**3,129** Carcase incluse în rapoartele naționale de prețuri de piață pentru carcasele de bovine cu vârsta de 8 luni sau mai mult  
**75.2%** din total carcase clasificate

**657** Carcase incluse în raportul național de prețuri de piață pentru Comisia Europeană  
**15.7%** din total carcase clasificate

Factor general de ajustare pentru cheltuielile de transport a prețurilor raportate: 0.11 RON/kg carcasă caldă-2%

**N.B. Prețurile medii ponderate săptămânale au fost calculate după cum urmează:**

- În toate cazurile de la paginile 2 și 3, precum și în cazul „per combinație categorie, clasă de conformație și grad de acoperire cu grăsime” de la pagina 4, au fost aplicate ponderi „real time”, care constau în greutatea individuale în viu, sau în carcasă ale bovinelor. Prețul mediu ponderat săptămânal (în viu sau în carcasă) este egal cu suma produselor dintre prețul individual (în viu sau în carcasă) și greutatea individuală (în viu sau în carcasă) împărțită la suma ponderilor (greutățile în viu sau în carcasă).
- În cazul „per categorie” de la paginile 4 - 7, au fost aplicate de DG AGRI ponderi bazate pe „cifrele istorice” comunicate de statele membre privind distribuția în clasele SEUROP.

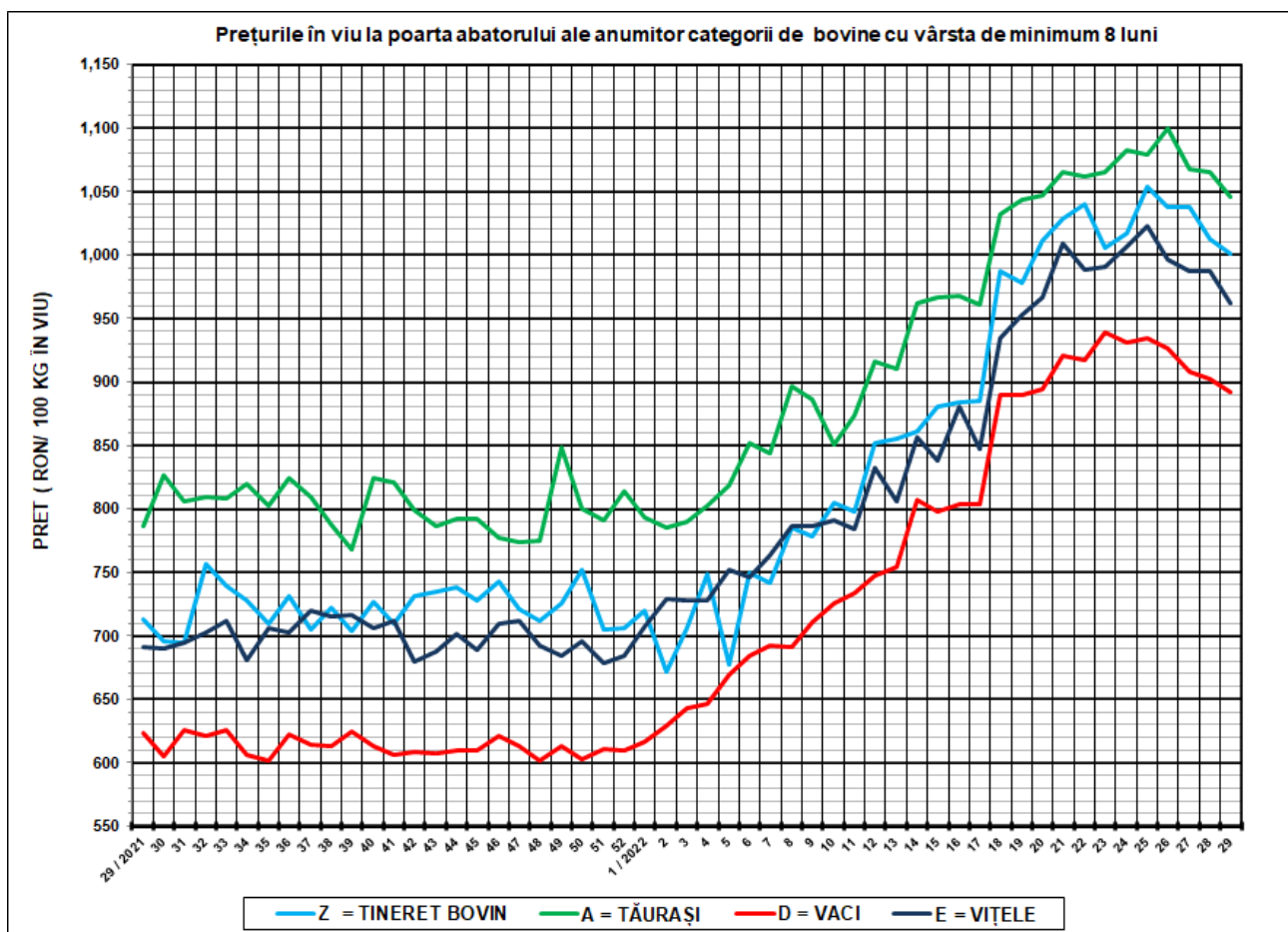

SĂPT 29 / 2022					
CATEGORIA	NUMĂR	GREUTATE VIE (KG)	PREȚ ÎN VIU (RON / 100 KG)	VARIAȚIE PREȚ	
				1 SĂPT	1 AN
Z = TINERET BOVIN	166	322.17	1,001.19	-1.07%	40.40%
A = TĂURAȘI	625	460.90	1,045.80	-1.87%	33.01%
D = VACI	1,675	485.92	892.01	-1.10%	43.14%
E = VIȚELE	348	407.41	962.26	-2.54%	39.25%



Raport național prețuri de piață carcase de bovine cu vârsta de 8 luni sau mai mult, la intrarea în abator conform grilei UE

Săptămâna: 29

din: 18/07/21

până în 24/07/21

"A"- CARCASE DE MASCULI NECASTRAȚI CU VÂRSTA CUPRINSĂ ÎNTRE 12 LUNI ȘI MAI PUȚIN DE 24 DE LUNI (TĂURAȘI)								
CONFORMAȚIE	PREȚ MEDIU (RON / 100 kg)					NUMĂR CARCASE	TOTAL	
	GRĂSIMI						GREUTATE MEDIE	PREȚ MEDIU (RON / 100 kg)
	1	2	3	4	5			
E	0.0	0.0	0.0	0.0	0.0	0	0.0	0.0
U	2111.0	0.0	0.0	0.0	0.0	1	294.0	2111.0
R	2042.1	2129.0	1925.8	0.0	0.0	58	313.2	2061.4
O	2073.2	2048.4	2182.5	0.0	0.0	305	255.5	2070.0
P	2031.8	1887.1	0.0	0.0	0.0	261	192.3	2029.7
<b>TOTAL</b>	<b>2053.2</b>	<b>2061.7</b>	<b>2087.9</b>	<b>0.0</b>	<b>0.0</b>	<b>625</b>	<b>234.5</b>	<b>2055.2</b>

"B"- CARCASE DE MASCULI NECASTRAȚI CU VÂRSTA DE 24 DE LUNI ȘI MAI MULT (TAURI)								
CONFORMAȚIE	PREȚ MEDIU (RON / 100 kg)					NUMĂR CARCASE	TOTAL	
	GRĂSIMI						GREUTATE MEDIE	PREȚ MEDIU (RON / 100 kg)
	1	2	3	4	5			
E	0.0	0.0	0.0	0.0	0.0	0	0.0	0.0
U	2009.0	2111.0	0.0	0.0	0.0	2	480.4	2071.1
R	2096.0	2077.7	0.0	0.0	0.0	39	336.7	2091.5
O	2040.9	1978.7	1857.6	0.0	1971.0	128	274.6	1996.6
P	1885.2	1858.5	0.0	0.0	0.0	136	192.9	1883.0
<b>TOTAL</b>	<b>1979.0</b>	<b>1985.9</b>	<b>1857.6</b>	<b>0.0</b>	<b>1971.0</b>	<b>305</b>	<b>247.5</b>	<b>1974.6</b>

"C"- CARCASE DE MASCULI CASTRAȚI CU VÂRSTA DE 12 LUNI ȘI MAI MULT (BOI)								
CONFORMAȚIE	PREȚ MEDIU (RON / 100 kg)					NUMĂR CARCASE	TOTAL	
	GRĂSIMI						GREUTATE MEDIE	PREȚ MEDIU (RON / 100 kg)
	1	2	3	4	5			
E	0.0	0.0	0.0	0.0	0.0	0	0.0	0.0
U	0.0	0.0	0.0	0.0	0.0	0	0.0	0.0
R	0.0	0.0	2011.0	0.0	0.0	1	305.8	2011.0
O	0.0	1928.5	0.0	0.0	0.0	7	397.2	1928.5
P	0.0	1948.3	0.0	0.0	0.0	2	250.9	1948.3
<b>TOTAL</b>	<b>0.0</b>	<b>1931.5</b>	<b>2011.0</b>	<b>0.0</b>	<b>0.0</b>	<b>10</b>	<b>358.8</b>	<b>1938.3</b>

"D"- CARCASE DE FEMELE CARE AU FĂȚAT (VACI)								
CONFORMAȚIE	PREȚ MEDIU (RON / 100 kg)					NUMĂR CARCASE	TOTAL	
	GRĂSIMI						GREUTATE MEDIE	PREȚ MEDIU (RON / 100 kg)
	1	2	3	4	5			
E	0.0	0.0	0.0	0.0	0.0	0	0.0	0.0
U	0.0	0.0	0.0	0.0	0.0	0	0.0	0.0
R	1806.3	1961.7	1996.0	1730.2	0.0	49	335.6	1924.4
O	1891.0	1881.8	1987.9	1935.7	0.0	582	269.7	1911.2
P	1932.8	1809.7	1842.6	0.0	0.0	1044	197.2	1915.4
<b>TOTAL</b>	<b>1921.5</b>	<b>1871.9</b>	<b>1972.4</b>	<b>1854.0</b>	<b>0.0</b>	<b>1675</b>	<b>226.5</b>	<b>1914.0</b>

"E"- CARCASE ALE ALTOR BOVINE FEMELE CU VÂRSTA DE 12 LUNI ȘI MAI MULT (VITELE)								
CONFORMAȚIE	PREȚ MEDIU (RON / 100 kg)					NUMĂR CARCASE	TOTAL	
	GRĂSIMI						GREUTATE MEDIE	PREȚ MEDIU (RON / 100 kg)
	1	2	3	4	5			
E	0.0	0.0	0.0	0.0	0.0	0	0.0	0.0
U	0.0	0.0	0.0	0.0	0.0	0	0.0	0.0
R	1963.9	2016.8	0.0	2094.0	0.0	25	203.4	2011.4
O	1951.7	1879.5	1986.2	1904.0	0.0	151	234.9	1931.6
P	1973.3	1933.0	0.0	0.0	0.0	172	170.2	1970.6
<b>TOTAL</b>	<b>1965.0</b>	<b>1913.9</b>	<b>1986.2</b>	<b>1994.3</b>	<b>0.0</b>	<b>348</b>	<b>200.7</b>	<b>1953.8</b>

"Z"- CARCASE DE BOVINE CU VÂRSTA CUPRINSĂ ÎNTRE 8 LUNI ȘI MAI PUȚIN DE 12 LUNI (TINERET BOVIN)								
CONFORMAȚIE	PREȚ MEDIU (RON / 100 kg)					NUMĂR CARCASE	TOTAL	
	GRĂSIMI						GREUTATE MEDIE	PREȚ MEDIU (RON / 100 kg)
	1	2	3	4	5			
E	0.0	0.0	0.0	0.0	0.0	0	0.0	0.0
U	0.0	0.0	0.0	0.0	0.0	0	0.0	0.0
R	2030.9	2040.0	0.0	0.0	0.0	12	151.1	2031.9
O	1920.9	1936.1	2108.3	0.0	0.0	41	171.5	1949.8
P	2004.9	1997.7	0.0	0.0	0.0	113	159.6	2004.6
<b>TOTAL</b>	<b>1991.4</b>	<b>1960.1</b>	<b>2108.3</b>	<b>0.0</b>	<b>0.0</b>	<b>166</b>	<b>161.9</b>	<b>1992.1</b>

TOATE CATEGORIILE								
CONFORMAȚIE	PREȚ MEDIU (RON / 100 kg)					NUMĂR CARCASE	TOTAL	
	GRĂSIMI						GREUTATE MEDIE	PREȚ MEDIU (RON / 100 kg)
	1	2	3	4	5			
E	0.0	0.0	0.0	0.0	0.0	0	0.0	0.0
U	2053.7	2111.0	0.0	0.0	0.0	3	418.3	2080.4
R	2039.7	2025.4	1974.9	1792.8	0.0	184	298.6	2021.7
O	1984.6	1922.9	1986.7	1931.5	1971.0	1214	259.8	1963.2
P	1953.6	1829.3	1842.6	0.0	0.0	1728	191.0	1940.0
<b>TOTAL</b>	<b>1968.6</b>	<b>1920.3</b>	<b>1974.1</b>	<b>1874.8</b>	<b>1971.0</b>	<b>3129</b>	<b>224.2</b>	<b>1957.1</b>

Prețuri incluse în raportul național de prețuri pentru Comisia Europeană



**Raport prețuri de piață din România versus prețuri de piață comunitare  
conform Art.7 Regulamentul de punere în aplicare (UE) 2017/1184 al Comisiei din 20 aprilie 2017**

Săptămâna: 29

din: 18/07/21

până în: 24/07/21

CATEGORIA	CLASA	PREȚ MEDIU			PREȚ RO /PREȚ COMUNITAR (%)
		ROMANIA		UE	
		RON / 100 kg	€ / 100 kg	€ / 100 kg	
Z	U2	0.00	0.00	502.49	
Z	U3	0.00	0.00	493.30	
Z	R2	2040.00	413.17	488.94	-15.50
Z	R3	0.00	0.00	490.04	
Z	O2	1936.10	392.13	465.34	-15.73
Z	O3	2108.34	427.01	476.09	-10.31
<b>Z</b>		<b>1962.42</b>	<b>397.46</b>	<b>482.03</b>	<b>-17.54</b>
A	U2	0.00	0.00	507.15	
A	U3	0.00	0.00	499.80	
A	R2	2129.01	431.20	483.50	-10.82
A	R3	1925.77	390.04	490.94	-20.55
A	O2	2048.37	414.87	448.20	-7.44
A	O3	2182.51	442.04	463.51	-4.63
<b>A</b>		<b>2062.70</b>	<b>417.77</b>	<b>486.79</b>	<b>-14.18</b>
<b>B</b>	R3	<b>0.00</b>	<b>0.00</b>	<b>452.40</b>	
C	U2	0.00	0.00	504.00	
C	U3	0.00	0.00	482.45	
C	U4	0.00	0.00	495.53	
C	R3	2011.00	407.30	492.23	-17.25
C	R4	0.00	0.00	487.82	
C	O3	0.00	0.00	477.25	
C	O4	0.00	0.00	472.18	
<b>C</b>		<b>2011.00</b>	<b>407.30</b>	<b>483.01</b>	<b>-15.67</b>
D	R3	1996.03	404.27	497.63	-18.76
D	R4	1730.21	350.43	467.65	-25.07
D	O2	1881.84	381.14	419.45	-9.13
D	O3	1987.86	402.61	452.72	-11.07
D	O4	1935.71	392.05	455.14	-13.86
D	P2	1809.68	366.52	396.56	-7.58
D	P3	1842.63	373.20	446.25	-16.37
<b>D</b>		<b>1887.22</b>	<b>382.23</b>	<b>426.23</b>	<b>-10.32</b>
E	U2	0.00	0.00	531.09	
E	U3	0.00	0.00	532.76	
E	U4	0.00	0.00	499.99	
E	R2	2016.83	408.48	494.32	-17.37
E	R3	0.00	0.00	501.24	
E	R4	2094.00	424.11	492.39	-13.87
E	O2	1879.53	380.67	427.49	-10.95
E	O3	1986.17	402.27	463.59	-13.23
E	O4	1904.00	385.63	474.48	-18.73
<b>E</b>		<b>1926.67</b>	<b>390.22</b>	<b>499.80</b>	<b>-21.92</b>
<b>TOATE CATEGORIILE</b>		<b>1936.00</b>	<b>392.11</b>	<b>466.53</b>	<b>-15.95</b>

CATEGORII ȘI CLASE DE REFERINȚĂ ÎN UE27: ZR3, AR3, CR3, DO3 ȘI ER3



CARCASE DE CARCASE DE BOVINE CU VÂRSTA DE 8 LUNI SAU MAI MULT LA INTRAREA ÎN ABATOR  
CONFORM ART.7 REGULAMENTUL DE PUNERE ÎN APLICARE (UE) 2017/1184 AL COMISIEI DIN 20 APRILIE 2017

Cotații naționale (RON / 100 kg)	SĂPT 29 / 2022	VARIAȚIE		
		1 SĂPT	1 AN	Medie 5 ani (17 - 21)
Tineret Bovin „Z”	1,962.42	-2.65%	39.70%	48.20%
Tăurași „A”	2,062.70	-0.51%	35.27%	49.93%
Vaci „D”	1,887.22	-0.53%	48.41%	63.28%
Vițele „E”	1,926.67	-3.51%	33.65%	48.58%

Prețuri medii europene (€ / 100 kg)	SĂPT 29 / 2022				VARIAȚIE							
					1 SĂPT				1 AN			
	Z	A	D	E	Z	A	D	E	Z	A	D	E
UE27	482.03	486.79	426.22	499.80	0.58%	0.03%	0.17%	0.04%	33.88%	28.25%	34.29%	25.89%
Franța	(*)	520.85	499.66	536.36	(*)	-0.17%	0.37%	-0.11%	(*)	33.60%	42.02%	24.37%
Germania	469.85	491.22	460.76	505.55	-0.46%	0.31%	0.08%	0.29%	38.34%	23.92%	36.98%	35.75%
Italia	549.03	514.63	365.74	539.35	-3.05%	-0.15%	-1.33%	0.28%	29.29%	26.33%	33.62%	20.36%
Țările de Jos	453.43	472.13	499.15	489.43	0.00%	-4.98%	1.14%	-1.67%	41.50%	26.09%	50.40%	64.81%
Polonia	432.68	448.71	411.05	452.65	-0.17%	0.52%	-0.42%	0.70%	44.62%	34.73%	50.57%	42.35%
România	397.46	417.77	382.23	390.22	-2.56%	-0.42%	-0.44%	-3.42%	39.51%	34.63%	47.67%	33.27%
Ungaria	(*)	184.06	219.95	213.27	(*)	10.48%	-0.01%	15.05%	(*)	3.90%	15.41%	14.31%

(\*) date nedisponibile



PREȚ MEDIU PONDERAT LA INTRAREA ÎN ABATOR - CARCASE DE TINERET BOVIN (Z)

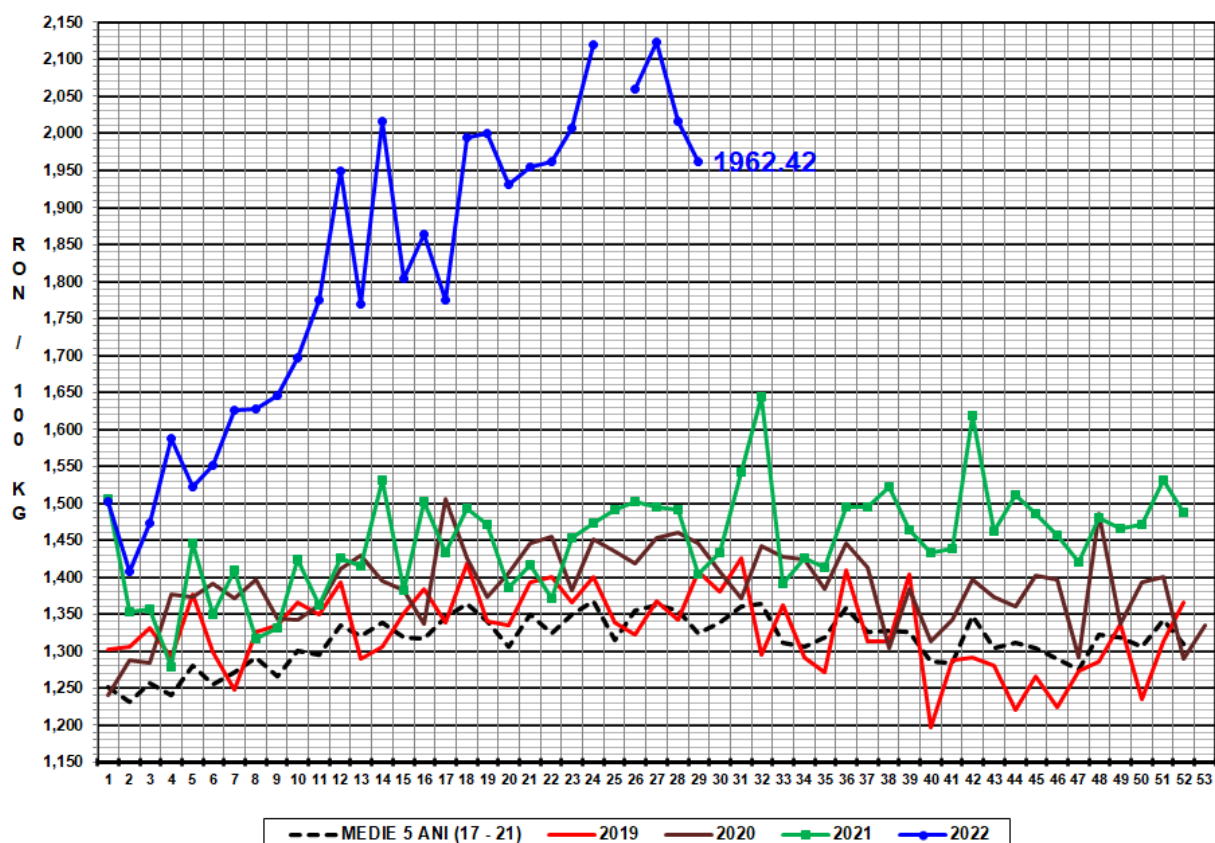

PREȚ MEDIU PONDERAT LA INTRAREA ÎN ABATOR - CARCASE DE TĂURAȘI (A)

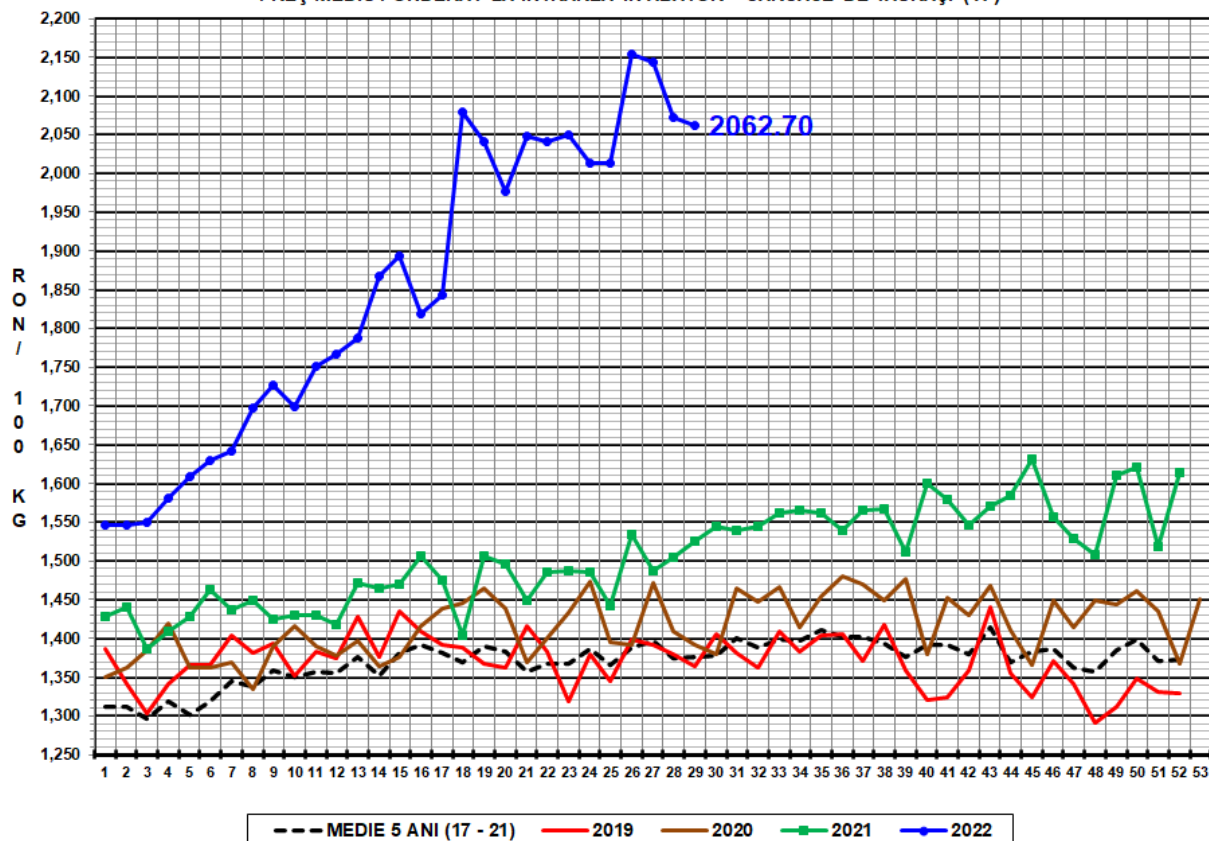

PREȚ MEDIU PONDERAT LA INTRAREA ÎN ABATOR - CARCASE DE VACI (D)

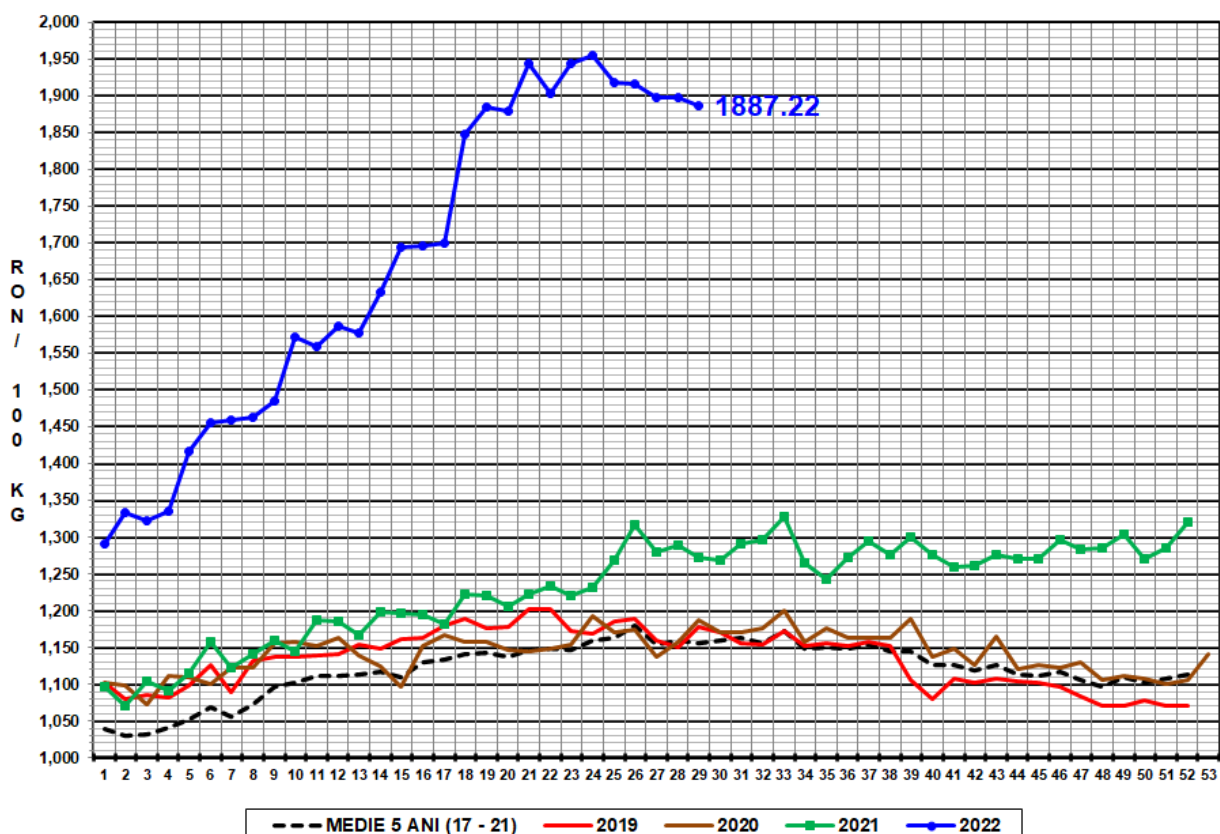

PREȚ MEDIU PONDERAT LA INTRAREA ÎN ABATOR - CARCASE DE VIȚELE (E)

