

# Rezultatele clasificării carcaselor de bovine

## Săptămâna 29 (18 – 24 iulie 2022)

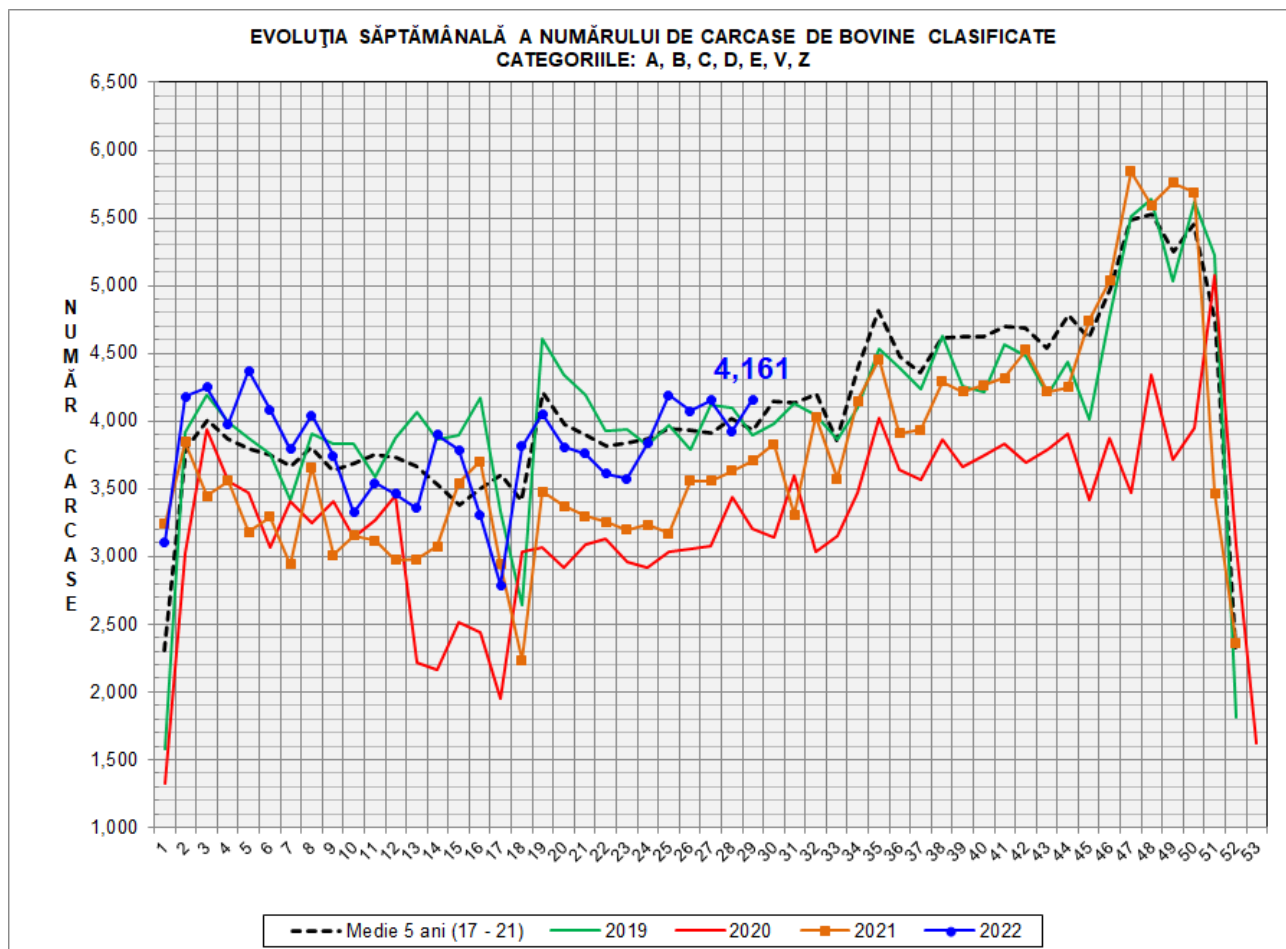

VARIAȚIE		
1 SĂPT	1 AN	MEDIE 5 ANI (2017 - 2021)
6.0%	12.3%	5.7%

**EVOLUȚIA SĂPTĂMÂNALĂ CUMULATIVĂ A NUMĂRULUI DE CARCASE DE BOVINE CLASIFICATE  
CATEGORIILE: A, B, C, D, E, V, Z**

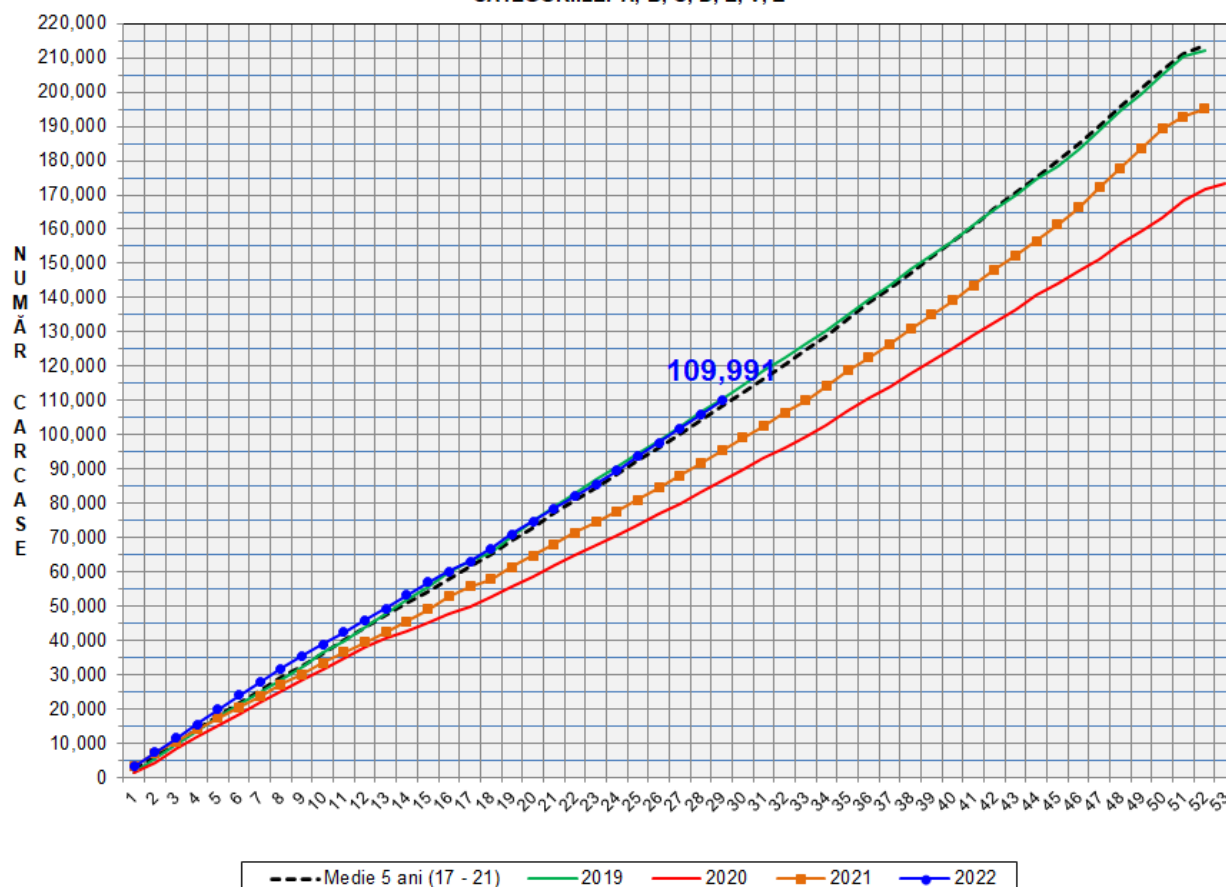

VARIAȚIE	
1 AN	MEDIE 5 ANI (2017 - 2021)
15.3%	1.6%



Raport național clasificare carcase de bovine cu vârsta de 8 luni sau mai mult, conform grilei UE extinsă

Săptămâna: 29

din: 18 iulie 2022

până în: 24 iulie 2022

"A"- CARCASE DE MASCULI NECASTRATI CU VÂRSTA CUPRINSĂ ÎNTRU 12 LUNI ȘI MAI PUȚIN DE 24 DE LUNI (TĂURAȘI)													
CONFORMAȚIE	GRĂSIMI										TOTAL		
	1		2		3		4		5		NUMĂR	% DIN TOTAL	GREUTATE MEDIE
NUMĂR	% DIN TOTAL	NUMĂR	% DIN TOTAL	NUMĂR	% DIN TOTAL	NUMĂR	% DIN TOTAL	NUMĂR	% DIN TOTAL				
E	0	0.00	0	0.00	0	0.00	0	0.00	0	0.00	0	0.00	0.00
U	1	0.12	0	0.00	2	0.24	3	0.36	0	0.00	6	0.73	342.51
R	47	5.69	21	2.54	24	2.91	0	0.00	0	0.00	92	11.14	337.14
O+	149	18.04	70	8.47	7	0.85	1	0.12	0	0.00	227	27.48	274.70
-O	150	18.16	27	3.27	5	0.61	0	0.00	0	0.00	182	22.03	250.89
P+	268	32.45	7	0.85	0	0.00	0	0.00	0	0.00	275	33.29	202.25
-P	44	5.33	0	0.00	0	0.00	0	0.00	0	0.00	44	5.33	171.70
<b>TOTAL</b>	<b>659</b>	<b>79.78</b>	<b>125</b>	<b>15.13</b>	<b>38</b>	<b>4.60</b>	<b>4</b>	<b>0.48</b>	<b>0</b>	<b>0.00</b>	<b>826</b>	<b>100.00</b>	<b>247.29</b>

"B"- CARCASE DE MASCULI NECASTRATI CU VÂRSTA DE 24 DE LUNI ȘI MAI MULT (TAURI)													
CONFORMAȚIE	GRĂSIMI										TOTAL		
	1		2		3		4		5		NUMĂR	% DIN TOTAL	GREUTATE MEDIE
NUMĂR	% DIN TOTAL	NUMĂR	% DIN TOTAL	NUMĂR	% DIN TOTAL	NUMĂR	% DIN TOTAL	NUMĂR	% DIN TOTAL				
E	0	0.00	0	0.00	1	0.26	0	0.00	0	0.00	1	0.26	775.18
U	1	0.26	1	0.26	5	1.29	3	0.78	0	0.00	10	2.58	509.02
R	33	8.53	10	2.58	5	1.29	1	0.26	1	0.26	50	12.92	358.04
O+	53	13.70	41	10.59	11	2.84	0	0.00	1	0.26	106	27.39	299.67
-O	36	9.30	18	4.65	3	0.78	0	0.00	0	0.00	57	14.73	238.51
P+	51	13.18	21	5.43	1	0.26	0	0.00	0	0.00	73	18.86	219.20
-P	88	22.74	2	0.52	0	0.00	0	0.00	0	0.00	90	23.26	180.24
<b>TOTAL</b>	<b>262</b>	<b>67.70</b>	<b>93</b>	<b>24.03</b>	<b>26</b>	<b>6.72</b>	<b>4</b>	<b>1.03</b>	<b>2</b>	<b>0.52</b>	<b>387</b>	<b>100.00</b>	<b>261.89</b>

"C"- CARCASE DE MASCULI CASTRAȚI CU VÂRSTA DE 12 LUNI ȘI MAI MULT (BOI)													
CONFORMAȚIE	GRĂSIMI										TOTAL		
	1		2		3		4		5		NUMĂR	% DIN TOTAL	GREUTATE MEDIE
NUMĂR	% DIN TOTAL	NUMĂR	% DIN TOTAL	NUMĂR	% DIN TOTAL	NUMĂR	% DIN TOTAL	NUMĂR	% DIN TOTAL				
E	0	0.00	0	0.00	0	0.00	0	0.00	0	0.00	0	0.00	0.00
U	0	0.00	0	0.00	0	0.00	0	0.00	0	0.00	0	0.00	0.00
R	0	0.00	1	1.45	33	47.83	18	26.09	0	0.00	52	75.36	321.50
O+	0	0.00	4	5.80	3	4.35	1	1.45	0	0.00	8	11.59	388.83
-O	1	1.45	3	4.35	0	0.00	0	0.00	0	0.00	4	5.80	380.54
P+	1	1.45	2	2.90	1	1.45	0	0.00	0	0.00	4	5.80	228.59
-P	1	1.45	0	0.00	0	0.00	0	0.00	0	0.00	1	1.45	111.72
<b>TOTAL</b>	<b>3</b>	<b>4.35</b>	<b>10</b>	<b>14.49</b>	<b>37</b>	<b>53.62</b>	<b>19</b>	<b>27.54</b>	<b>0</b>	<b>0.00</b>	<b>69</b>	<b>100</b>	<b>324.30</b>

"D"- CARCASE DE FEMELE CARE AU FĂȚAT (VACI)													
CONFORMAȚIE	GRĂSIMI										TOTAL		
	1		2		3		4		5		NUMĂR	% DIN TOTAL	GREUTATE MEDIE
NUMĂR	% DIN TOTAL	NUMĂR	% DIN TOTAL	NUMĂR	% DIN TOTAL	NUMĂR	% DIN TOTAL	NUMĂR	% DIN TOTAL				
E	0	0.00	0	0.00	0	0.00	0	0.00	0	0.00	0	0.00	0.00
U	1	0.05	0	0.00	0	0.00	0	0.00	1	0.05	2	0.10	515.97
R	9	0.47	33	1.72	8	0.42	7	0.36	0	0.00	57	2.97	337.83
O+	122	6.36	176	9.18	99	5.16	11	0.57	0	0.00	408	21.27	289.00
-O	179	9.33	87	4.54	35	1.82	0	0.00	0	0.00	301	15.69	246.45
P+	250	13.03	108	5.63	25	1.30	1	0.05	0	0.00	384	20.02	220.75
-P	741	38.63	19	0.99	6	0.31	0	0.00	0	0.00	766	39.94	187.37
<b>TOTAL</b>	<b>1302</b>	<b>67.88</b>	<b>423</b>	<b>22.05</b>	<b>173</b>	<b>9.02</b>	<b>19</b>	<b>0.99</b>	<b>1</b>	<b>0.05</b>	<b>1918</b>	<b>100.00</b>	<b>229.76</b>

"E"- CARCASE ALE ALTOR BOVINE FEMELE CU VÂRSTA DE 12 LUNI ȘI MAI MULT (VIȚELE)													
CONFORMAȚIE	GRĂSIMI										TOTAL		
	1		2		3		4		5		NUMĂR	% DIN TOTAL	GREUTATE MEDIE
NUMĂR	% DIN TOTAL	NUMĂR	% DIN TOTAL	NUMĂR	% DIN TOTAL	NUMĂR	% DIN TOTAL	NUMĂR	% DIN TOTAL				
E	0	0.00	0	0.00	0	0.00	0	0.00	0	0.00	0	0.00	0.00
U	0	0.00	0	0.00	0	0.00	0	0.00	0	0.00	0	0.00	0.00
R	10	2.02	21	4.23	4	0.81	2	0.40	0	0.00	37	7.46	230.99
O+	50	10.08	33	6.65	19	3.83	3	0.60	0	0.00	105	21.17	254.27
-O	47	9.48	29	5.85	11	2.22	0	0.00	0	0.00	87	17.54	225.22
P+	140	28.23	39	7.86	8	1.61	4	0.81	0	0.00	191	38.51	192.13
-P	70	14.11	5	1.01	1	0.20	0	0.00	0	0.00	76	15.32	174.01
<b>TOTAL</b>	<b>317</b>	<b>63.91</b>	<b>127</b>	<b>25.60</b>	<b>43</b>	<b>8.67</b>	<b>9</b>	<b>1.81</b>	<b>0</b>	<b>0.00</b>	<b>496</b>	<b>100.00</b>	<b>211.21</b>

"Z"- CARCASE DE BOVINE CU VÂRSTA CUPRINSĂ ÎNTRU 8 LUNI ȘI MAI PUȚIN DE 12 LUNI (TINERET BOVIN)													
CONFORMAȚIE	GRĂSIMI										TOTAL		
	1		2		3		4		5		NUMĂR	% DIN TOTAL	GREUTATE MEDIE
NUMĂR	% DIN TOTAL	NUMĂR	% DIN TOTAL	NUMĂR	% DIN TOTAL	NUMĂR	% DIN TOTAL	NUMĂR	% DIN TOTAL				
E	0	0.00	0	0.00	0	0.00	0	0.00	0	0.00	0	0.00	0.00
U	0	0.00	0	0.00	0	0.00	0	0.00	0	0.00	0	0.00	0.00
R	13	6.22	3	1.44	1	0.48	0	0.00	0	0.00	17	8.13	187.36
O+	10	4.78	14	6.70	3	1.44	0	0.00	0	0.00	27	12.92	228.26
-O	21	10.05	5	2.39	4	1.91	0	0.00	0	0.00	30	14.35	165.76
P+	105	50.24	9	4.31	0	0.00	0	0.00	0	0.00	114	54.55	168.84
-P	21	10.05	0	0.00	0	0.00	0	0.00	0	0.00	21	10.05	142.10
<b>TOTAL</b>	<b>170</b>	<b>81.34</b>	<b>31</b>	<b>14.83</b>	<b>8</b>	<b>3.83</b>	<b>0</b>	<b>0.00</b>	<b>0</b>	<b>0.00</b>	<b>209</b>	<b>100.00</b>	<b>174.89</b>

TOATE CATEGORIILE													
CONFORMAȚIE	GRĂSIMI										TOTAL		
	1		2		3		4		5		NUMĂR	% DIN TOTAL	GREUTATE MEDIE
NUMĂR	% DIN TOTAL	NUMĂR	% DIN TOTAL	NUMĂR	% DIN TOTAL	NUMĂR	% DIN TOTAL	NUMĂR	% DIN TOTAL				
E	0	0.00	0	0.00	1	0.03	0	0.00	0	0.00	1	0.03	775.18
U	3	0.08	1	0.03	7	0.18	6	0.15	1	0.03	18	0.46	454.29
R	112	2.87	89	2.28	75	1.92	28	0.72	1	0.03	305	7.81	316.80
O+	384	9.83	338	8.66	142	3.64	16	0.41	1	0.03	881	22.56	281.51
-O	434	11.11	169	4.33	58	1.49	0	0.00	0	0.00	661	16.93	241.34
P+	815	20.87	186	4.76	35	0.90	5	0.13	0	0.00	1041	26.66	204.85
-P	965	24.71	26	0.67	7	0.18	0	0.00	0	0.00	998	25.56	183.99
<b>TOTAL</b>	<b>2713</b>	<b>69.48</b>	<b>809</b>	<b>20.72</b>	<b>325</b>	<b>8.32</b>	<b>55</b>	<b>1.41</b>	<b>3</b>	<b>0.08</b>	<b>3905</b>	<b>100.00</b>	<b>233.03</b>



**Raport național clasificare pentru categoria "A"- carcase de masculi necastrați cu vârsta cuprinsă între 12 luni și mai puțin de 24 de luni (tăurași)**

Săptămâna: 29

din: 18 iulie 2022

până în: 24 iulie 2022

GRASIME	CONFORMAȚIE	NUMAR	PROCENT DIN TOTAL	GREUTATE MEDIE
1	E	0	0.00	0.00
	U	1	0.12	294.00
	R	47	5.69	288.13
	O+	149	18.04	260.05
	-O	150	18.16	243.01
	P+	268	32.45	201.76
	-P	44	5.33	171.70
	<b>TOTAL</b>	<b>659</b>	<b>79.78</b>	<b>228.62</b>
2	E	0	0.00	0.00
	U	0	0.00	0.00
	R	21	2.54	379.59
	O+	70	8.47	298.76
	-O	27	3.27	277.13
	P+	7	0.85	221.12
	-P	0	0.00	0.00
	<b>TOTAL</b>	<b>125</b>	<b>15.13</b>	<b>303.32</b>
3	E	0	0.00	0.00
	U	2	0.24	354.27
	R	24	2.91	395.96
	O+	7	0.85	367.08
	-O	5	0.61	345.31
	P+	0	0.00	0.00
	-P	0	0.00	0.00
	<b>TOTAL</b>	<b>38</b>	<b>4.60</b>	<b>381.78</b>
4	E	0	0.00	0.00
	U	3	0.36	350.84
	R	0	0.00	0.00
	O+	1	0.12	127.40
	-O	0	0.00	0.00
	P+	0	0.00	0.00
	-P	0	0.00	0.00
	<b>TOTAL</b>	<b>4</b>	<b>0.48</b>	<b>294.98</b>
TOTAL	E	0	0.00	0.00
	U	6	0.73	342.51
	R	92	11.14	337.14
	O+	227	27.48	274.70
	-O	182	22.03	250.89
	P+	275	33.29	202.25
	-P	44	5.33	171.70
	<b>TOTAL</b>	<b>826</b>	<b>100.00</b>	<b>247.29</b>



Raport național clasificare pentru categoria "B"- carcase de masculi necastrați cu vârsta de 24 de luni și mai mult (tauri)

Săptămâna: 29

din: 18 iulie 2022

până în: 24 iulie 2022

GRASIME	CONFORMAȚIE	NUMAR	PROCENT DIN TOTAL	GREUTATE MEDIE
1	E	0	0.00	0.00
	U	1	0.26	376.32
	R	33	8.53	332.16
	O+	53	13.70	272.60
	-O	36	9.30	227.59
	P+	51	13.18	220.16
	-P	88	22.74	179.63
	<b>TOTAL</b>	<b>262</b>	<b>67.70</b>	<b>232.88</b>
2	E	0	0.00	0.00
	U	1	0.26	584.57
	R	10	2.58	363.87
	O+	41	10.59	302.51
	-O	18	4.65	236.59
	P+	21	5.43	217.73
	-P	2	0.52	207.27
	<b>TOTAL</b>	<b>93</b>	<b>24.03</b>	<b>278.19</b>
3	E	1	0.26	775.18
	U	5	1.29	494.23
	R	5	1.29	442.02
	O+	11	2.84	421.13
	-O	3	0.78	381.06
	P+	1	0.26	201.19
	-P	0	0.00	0.00
	<b>TOTAL</b>	<b>26</b>	<b>6.72</b>	<b>439.74</b>
4	E	0	0.00	0.00
	U	3	0.78	552.72
	R	1	0.26	478.63
	O+	0	0.00	0.00
	-O	0	0.00	0.00
	P+	0	0.00	0.00
	-P	0	0.00	0.00
	<b>TOTAL</b>	<b>4</b>	<b>1.03</b>	<b>534.20</b>
5	E	0	0.00	0.00
	U	0	0.00	0.00
	R	1	0.26	613.38
	O+	1	0.26	281.85
	-O	0	0.00	0.00
	P+	0	0.00	0.00
	-P	0	0.00	0.00
	<b>TOTAL</b>	<b>2</b>	<b>0.52</b>	<b>447.62</b>
TOTAL	E	1	0.26	775.18
	U	10	2.58	509.02
	R	50	12.92	358.04
	O+	106	27.39	299.67
	-O	57	14.73	238.51
	P+	73	18.86	219.20
	-P	90	23.26	180.24
	<b>TOTAL</b>	<b>387</b>	<b>100.00</b>	<b>261.89</b>



**Raport național clasificare pentru categoria "C" - carcase de masculi castrați cu vârsta de 12 luni și mai mult (boi)**

Săptămâna: 29

din: 18 iulie 2022

până în: 24 iulie 2022

GRASIME	CONFORMAȚIE	NUMAR	PROCENT DIN TOTAL	GREUTATE MEDIE
1	E	0	0.00	0.00
	U	0	0.00	0.00
	R	0	0.00	0.00
	O+	0	0.00	0.00
	-O	1	1.45	227.36
	P+	1	1.45	167.58
	-P	1	1.45	111.72
	<b>TOTAL</b>	<b>3</b>	<b>4.35</b>	<b>168.89</b>
2	E	0	0.00	0.00
	U	0	0.00	0.00
	R	1	1.45	434.14
	O+	4	5.80	371.45
	-O	3	4.35	431.59
	P+	2	2.90	250.88
	-P	0	0.00	0.00
	<b>TOTAL</b>	<b>10</b>	<b>14.49</b>	<b>371.65</b>
3	E	0	0.00	0.00
	U	0	0.00	0.00
	R	33	47.83	318.80
	O+	3	4.35	434.47
	-O	0	0.00	0.00
	P+	1	1.45	245.00
	-P	0	0.00	0.00
	<b>TOTAL</b>	<b>37</b>	<b>53.62</b>	<b>326.18</b>
4	E	0	0.00	0.00
	U	0	0.00	0.00
	R	18	26.09	320.19
	O+	1	1.45	321.44
	-O	0	0.00	0.00
	P+	0	0.00	0.00
	-P	0	0.00	0.00
	<b>TOTAL</b>	<b>19</b>	<b>27.54</b>	<b>320.25</b>
TOTAL	E	0	0.00	0.00
	U	0	0.00	0.00
	R	52	75.36	321.50
	O+	8	11.59	388.83
	-O	4	5.80	380.54
	P+	4	5.80	228.59
	-P	1	1.45	111.72
	<b>TOTAL</b>	<b>69</b>	<b>100.00</b>	<b>324.30</b>



Raport național clasificare pentru categoria "D"- carcase de femele care au fătat (vacii)

Săptămâna: 29

din: 18 iulie 2022

până în: 24 iulie 2022

GRASIME	CONFORMAȚIE	NUMAR	PROCENT DIN TOTAL	GREUTATE MEDIE
1	E	0	0.00	0.00
	U	1	0.05	438.06
	R	9	0.47	323.45
	O+	122	6.36	249.72
	-O	179	9.33	221.34
	P+	250	13.03	203.94
	-P	741	38.63	186.22
	<b>TOTAL</b>	<b>1302</b>	<b>67.88</b>	<b>201.54</b>
2	E	0	0.00	0.00
	U	0	0.00	0.00
	R	33	1.72	332.14
	O+	176	9.18	285.11
	-O	87	4.54	266.13
	P+	108	5.63	244.60
	-P	19	0.99	222.28
	<b>TOTAL</b>	<b>423</b>	<b>22.05</b>	<b>271.71</b>
3	E	0	0.00	0.00
	U	0	0.00	0.00
	R	8	0.42	350.91
	O+	99	5.16	337.09
	-O	35	1.82	325.98
	P+	25	1.30	281.71
	-P	6	0.31	218.61
	<b>TOTAL</b>	<b>173</b>	<b>9.02</b>	<b>323.37</b>
4	E	0	0.00	0.00
	U	0	0.00	0.00
	R	7	0.36	368.17
	O+	11	0.57	354.03
	-O	0	0.00	0.00
	P+	1	0.05	324.18
	-P	0	0.00	0.00
	<b>TOTAL</b>	<b>19</b>	<b>0.99</b>	<b>357.67</b>
5	E	0	0.00	0.00
	U	1	0.05	593.88
	R	0	0.00	0.00
	O+	0	0.00	0.00
	-O	0	0.00	0.00
	P+	0	0.00	0.00
	-P	0	0.00	0.00
	<b>TOTAL</b>	<b>1</b>	<b>0.05</b>	<b>593.88</b>
TOTAL	E	0	0.00	0.00
	U	2	0.10	515.97
	R	57	2.97	337.83
	O+	408	21.27	289.00
	-O	301	15.69	246.45
	P+	384	20.02	220.75
	-P	766	39.94	187.37
	<b>TOTAL</b>	<b>1918</b>	<b>100.00</b>	<b>229.76</b>



**Raport național clasificare pentru categoria "E"- carcase ale altor bovine femele cu vârsta de 12 luni și mai mult (vițele)**

Săptămâna: 29

din: 18 iulie 2022

până în: 24 iulie 2022

GRASIME	CONFORMAȚIE	NUMAR	PROCENT DIN TOTAL	GREUTATE MEDIE
1	E	0	0.00	0.00
	U	0	0.00	0.00
	R	10	2.02	180.81
	O+	50	10.08	239.69
	-O	47	9.48	183.83
	P+	140	28.23	175.67
	-P	70	14.11	168.57
	<b>TOTAL</b>	<b>317</b>	<b>63.91</b>	<b>185.57</b>
2	E	0	0.00	0.00
	U	0	0.00	0.00
	R	21	4.23	238.44
	O+	33	6.65	254.38
	-O	29	5.85	262.19
	P+	39	7.86	236.76
	-P	5	1.01	229.48
	<b>TOTAL</b>	<b>127</b>	<b>25.60</b>	<b>247.14</b>
3	E	0	0.00	0.00
	U	0	0.00	0.00
	R	4	0.81	280.72
	O+	19	3.83	281.10
	-O	11	2.22	304.58
	P+	8	1.61	226.00
	-P	1	0.20	277.14
	<b>TOTAL</b>	<b>43</b>	<b>8.67</b>	<b>276.73</b>
4	E	0	0.00	0.00
	U	0	0.00	0.00
	R	2	0.40	304.10
	O+	3	0.60	326.25
	-O	0	0.00	0.00
	P+	4	0.81	265.38
	-P	0	0.00	0.00
	<b>TOTAL</b>	<b>9</b>	<b>1.81</b>	<b>294.27</b>
TOTAL	E	0	0.00	0.00
	U	0	0.00	0.00
	R	37	7.46	230.99
	O+	105	21.17	254.27
	-O	87	17.54	225.22
	P+	191	38.51	192.13
	-P	76	15.32	174.01
	<b>TOTAL</b>	<b>496</b>	<b>100.00</b>	<b>211.21</b>





Raport național clasificare pentru categoria "Z"- carcase de bovine cu vârsta cuprinsă între 8 luni și mai puțin de 12 luni (tineret bovin)

Săptămâna: 29

din: 18 iulie 2022

până în: 24 iulie 2022

GRASIME	CONFORMAȚIE	NUMAR	PROCENT DIN TOTAL	GREUTATE MEDIE
1	E	0	0.00	0.00
	U	0	0.00	0.00
	R	13	6.22	167.82
	O+	10	4.78	211.43
	-O	21	10.05	155.25
	P+	105	50.24	168.27
	-P	21	10.05	142.10
	<b>TOTAL</b>		<b>170</b>	<b>81.34</b>
2	E	0	0.00	0.00
	U	0	0.00	0.00
	R	3	1.44	260.03
	O+	14	6.70	235.00
	-O	5	2.39	195.16
	P+	9	4.31	175.42
	-P	0	0.00	0.00
	<b>TOTAL</b>		<b>31</b>	<b>14.83</b>
3	E	0	0.00	0.00
	U	0	0.00	0.00
	R	1	0.48	223.44
	O+	3	1.44	252.91
	-O	4	1.91	184.17
	P+	0	0.00	0.00
	-P	0	0.00	0.00
	<b>TOTAL</b>		<b>8</b>	<b>3.83</b>
TOTAL	E	0	0.00	0.00
	U	0	0.00	0.00
	R	17	8.13	187.36
	O+	27	12.92	228.26
	-O	30	14.35	165.76
	P+	114	54.55	168.84
	-P	21	10.05	142.10
	<b>TOTAL</b>		<b>209</b>	<b>100.00</b>



Raport național clasificare toate categoriile de carcase de bovine cu vârsta de 8 luni sau mai mult

Săptămâna: 29

din: 18 iulie 2022

până în: 24 iulie 2022

GRASIME	CONFORMAȚIE	NUMAR	PROCENT DIN TOTAL	GREUTATE MEDIE
1	E	0	0.00	0.00
	U	3	0.08	369.46
	R	112	2.87	280.40
	O+	384	9.83	254.58
	-O	434	11.11	222.10
	P+	815	20.87	194.74
	-P	965	24.71	182.64
	<b>TOTAL</b>	<b>2713</b>	<b>69.48</b>	<b>207.01</b>
2	E	0	0.00	0.00
	U	1	0.03	584.57
	R	89	2.28	323.51
	O+	338	8.66	286.00
	-O	169	4.33	264.90
	P+	186	4.76	235.76
	-P	26	0.67	222.51
	<b>TOTAL</b>	<b>809</b>	<b>20.72</b>	<b>272.50</b>
3	E	1	0.03	775.18
	U	7	0.18	454.24
	R	75	1.92	351.83
	O+	142	3.64	337.87
	-O	58	1.49	316.65
	P+	35	0.90	265.63
	-P	7	0.18	226.97
	<b>TOTAL</b>	<b>325</b>	<b>8.32</b>	<b>330.99</b>
4	E	0	0.00	0.00
	U	6	0.15	451.78
	R	28	0.72	336.69
	O+	16	0.41	332.62
	-O	0	0.00	0.00
	P+	5	0.13	277.14
	-P	0	0.00	0.00
	<b>TOTAL</b>	<b>55</b>	<b>1.41</b>	<b>342.65</b>
5	E	0	0.00	0.00
	U	1	0.03	593.88
	R	1	0.03	613.38
	O+	1	0.03	281.85
	-O	0	0.00	0.00
	P+	0	0.00	0.00
	-P	0	0.00	0.00
	<b>TOTAL</b>	<b>3</b>	<b>0.08</b>	<b>496.37</b>
TOTAL	E	1	0.03	775.18
	U	18	0.46	454.29
	R	305	7.81	316.80
	O+	881	22.56	281.51
	-O	661	16.93	241.34
	P+	1041	26.66	204.85
	-P	998	25.56	183.99
	<b>TOTAL</b>	<b>3905</b>	<b>100.00</b>	<b>233.03</b>