



Prețul de piață al bovinelor la intrarea în abator Săptămâna 28 (11 – 17 iulie 2022)

SITUAȚIA CARCASELOR DE BOVINE CLASIFICATE ÎN FUNCȚIE DE PROVENIENȚA BOVINELOR SACRIFICATE
ÎN SĂPTĂMÂNA 11 - 17 IULIE 2022

PROVENIENȚĂ BOVINE SACRIFICATE			BOVINE						PREȚ FEZABIL CATEGORIILE: A, B, C, D, E, Z			
			CU VÂRSTA:				TOTAL		A, B, C, D, E, Z			
			DE 8 LUNI SAU MAI MULT (A, B, C, D, E, Z)		MAI MICĂ DE 8 LUNI (V)				TOATE CLASELE		CLASELE CONFORM ART 7, REG (UE) 2017/1184	
			NUMĂR	%	NUMĂR	%	NUMĂR	%	NUMĂR	%	NUMĂR	%
CUMPĂRATE			1,719	43.8	107	2.7	1,826	46.5	1,629	41.5	541	13.8
CRESCUTE	DE ABATOR ÎN FERMA PROPRIE		224	5.7	10	0.3	234	6.0	215	5.5	100	2.5
	ÎN NUMELE ABATORULUI		0	0.0	0	0.0	0	0.0	0	0.0	0	0.0
PRESTĂRI SERVICII	PRODUCĂTORI		115	2.9	1	0.0	116	3.0	107	2.7	72	1.8
	COMERCIANȚI, ȘI/SAU MIJLOCITORI CARE TRIMIT ANUAL ÎN VEDEREA SACRIFICĂRII	<10,000 BOVINE	199	5.1	7	0.2	206	5.2	183	4.7	61	1.6
		≥10,000 BOVINE	1,405	35.8	138	3.5	1,543	39.3	1,391	35.4	180	4.6
TOTAL			3,662	93.3	263	6.7	3,925	100.0	3,525	89.8	954	24.3

3,020 Carcase incluse în rapoartele naționale de prețuri de piață pentru carcasele de bovine cu vârsta de 8 luni sau mai mult
76.9% din total carcase clasificate

721 Carcase incluse în raportul național de prețuri de piață pentru Comisia Europeană
18.4% din total carcase clasificate

Factor general de ajustare pentru cheltuielile de transport a prețurilor raportate: 0.11 RON/kg carcasă caldă-2%

N.B. Prețurile medii ponderate săptămânale au fost calculate după cum urmează:

- În toate cazurile de la paginile 2 și 3, precum și în cazul „per combinație categorie, clasă de conformație și grad de acoperire cu grăsime” de la pagina 4, au fost aplicate ponderi „real time”, care constau în greutatea individuale în viu, sau în carcasă ale bovinelor. Prețul mediu ponderat săptămânal (în viu sau în carcasă) este egal cu suma produselor dintre prețul individual (în viu sau în carcasă) și greutatea individuală (în viu sau în carcasă) împărțită la suma ponderilor (greutățile în viu sau în carcasă).
- În cazul „per categorie” de la paginile 4 - 7, au fost aplicate de DG AGRI ponderi bazate pe „cifrele istorice” comunicate de statele membre privind distribuția în clasele SEUROP.



Prețurile în viu la poarta abatorului ale anumitor categorii de bovine cu vârsta de minimum 8 luni

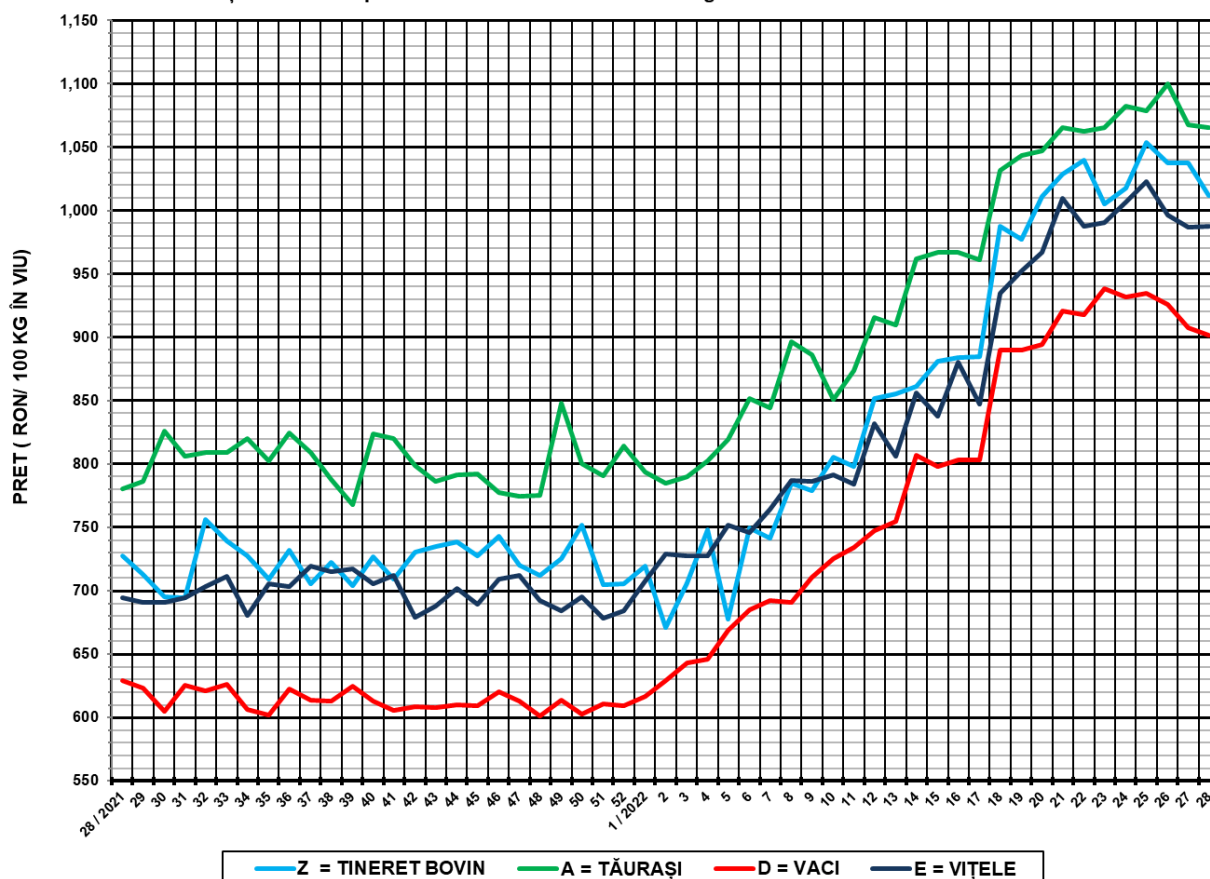

SĂPT 28 / 2022					
CATEGORIA	NUMĂR	GREUTATE VIE (KG)	PREȚ ÎN VIU (RON / 100 KG)	VARIAȚIE PREȚ	
				1 SĂPT	1 AN
Z = TINERET BOVIN	193	323.05	1,012.03	-2.43%	39.17%
A = TĂURAȘI	568	451.71	1,065.70	-0.15%	36.59%
D = VACI	1,650	505.02	901.90	-0.62%	43.43%
E = VIȚELE	329	443.69	987.35	0.06%	42.12%



Raport național prețuri de piață carcase de bovine cu vârsta de 8 luni sau mai mult, la intrarea în abator conform grilei UE

Săptămâna: 28

din: 11/07/21

până în 17/07/21

"A"- CARCASE DE MASCULI NECASTRAȚI CU VÂRSTA CUPRINSĂ ÎNȚRE 12 LUNI ȘI MAI PUȚIN DE 24 DE LUNI (TĂURAȘI)								
CONFORMAȚIE	PREȚ MEDIU (RON / 100 kg)					NUMĂR CARCASE	TOTAL	
	GRĂSIME						GREUTATE MEDIE	PREȚ MEDIU (RON / 100 kg)
	1	2	3	4	5			
E	0.0	0.0	0.0	0.0	0.0	0	0.0	0.0
U	2210.0	0.0	0.0	0.0	0.0	1	340.1	2210.0
R	2160.7	2119.0	1830.0	0.0	0.0	52	305.1	2123.1
O	2076.9	2086.7	2172.5	0.0	0.0	284	258.3	2084.5
P	2071.9	1958.1	0.0	0.0	0.0	231	180.1	2070.0
TOTAL	2083.0	2090.3	2098.5	0.0	0.0	568	230.9	2084.9

"B"- CARCASE DE MASCULI NECASTRAȚI CU VÂRSTA DE 24 DE LUNI ȘI MAI MULT (TAURI)								
CONFORMAȚIE	PREȚ MEDIU (RON / 100 kg)					NUMĂR CARCASE	TOTAL	
	GRĂSIME						GREUTATE MEDIE	PREȚ MEDIU (RON / 100 kg)
	1	2	3	4	5			
E	0.0	0.0	0.0	0.0	0.0	0	0.0	0.0
U	0.0	2027.0	0.0	0.0	0.0	1	481.2	2027.0
R	2070.6	2034.9	1807.7	0.0	0.0	28	373.9	2009.3
O	2062.0	2050.0	0.0	0.0	0.0	146	266.1	2058.2
P	2017.4	1977.9	0.0	0.0	0.0	86	198.8	2013.5
TOTAL	2048.0	2039.5	1807.7	0.0	0.0	261	256.3	2038.9

"C"- CARCASE DE MASCULI CASTRAȚI CU VÂRSTA DE 12 LUNI ȘI MAI MULT (BOI)								
CONFORMAȚIE	PREȚ MEDIU (RON / 100 kg)					NUMĂR CARCASE	TOTAL	
	GRĂSIME						GREUTATE MEDIE	PREȚ MEDIU (RON / 100 kg)
	1	2	3	4	5			
E	0.0	0.0	0.0	0.0	0.0	0	0.0	0.0
U	0.0	0.0	0.0	0.0	0.0	0	0.0	0.0
R	0.0	0.0	1925.7	1811.0	0.0	8	366.2	1897.8
O	1593.2	1773.4	1900.7	0.0	0.0	7	312.4	1760.1
P	1980.1	1953.4	0.0	0.0	0.0	4	302.0	1964.9
TOTAL	1764.4	1854.9	1919.7	1811.0	0.0	19	332.9	1863.0

"D"- CARCASE DE FEMELE CARE AU FĂȚAT (VACI)								
CONFORMAȚIE	PREȚ MEDIU (RON / 100 kg)					NUMĂR CARCASE	TOTAL	
	GRĂSIME						GREUTATE MEDIE	PREȚ MEDIU (RON / 100 kg)
	1	2	3	4	5			
E	0.0	0.0	0.0	0.0	0.0	0	0.0	0.0
U	0.0	0.0	0.0	0.0	0.0	0	0.0	0.0
R	1991.8	1964.7	1962.6	1910.0	0.0	62	364.2	1965.6
O	1943.7	1926.5	1912.1	1790.2	0.0	693	268.9	1928.2
P	1939.4	1852.9	1798.8	0.0	0.0	895	201.7	1926.4
TOTAL	1941.1	1918.1	1908.1	1805.6	0.0	1650	236.1	1929.5

"E"- CARCASE ALE ALTOR BOVINE FEMELE CU VÂRSTA DE 12 LUNI ȘI MAI MULT (VIȚELE)								
CONFORMAȚIE	PREȚ MEDIU (RON / 100 kg)					NUMĂR CARCASE	TOTAL	
	GRĂSIME						GREUTATE MEDIE	PREȚ MEDIU (RON / 100 kg)
	1	2	3	4	5			
E	0.0	0.0	0.0	0.0	0.0	0	0.0	0.0
U	0.0	2023.0	0.0	0.0	0.0	1	273.4	2023.0
R	2042.4	2009.6	1888.4	2139.2	0.0	17	277.8	2011.6
O	2036.9	2003.7	2018.4	1892.3	0.0	161	247.6	2018.0
P	1953.2	1965.4	0.0	0.0	0.0	150	182.8	1955.6
TOTAL	1991.1	1995.3	2003.7	1997.4	0.0	329	219.7	1993.9

"Z"- CARCASE DE BOVINE CU VÂRSTA CUPRINSĂ ÎNȚRE 8 LUNI ȘI MAI PUȚIN DE 12 LUNI (TINERET BOVIN)								
CONFORMAȚIE	PREȚ MEDIU (RON / 100 kg)					NUMĂR CARCASE	TOTAL	
	GRĂSIME						GREUTATE MEDIE	PREȚ MEDIU (RON / 100 kg)
	1	2	3	4	5			
E	0.0	0.0	0.0	0.0	0.0	0	0.0	0.0
U	0.0	0.0	0.0	0.0	0.0	0	0.0	0.0
R	1954.0	0.0	0.0	0.0	0.0	2	178.9	1954.0
O	2034.9	2039.0	1811.0	0.0	0.0	52	200.8	2030.0
P	2045.0	2147.2	1904.0	0.0	0.0	139	144.6	2050.4
TOTAL	2040.8	2084.0	1848.0	0.0	0.0	193	160.1	2042.4

TOATE CATEGORIILE								
CONFORMAȚIE	PREȚ MEDIU (RON / 100 kg)					NUMĂR CARCASE	TOTAL	
	GRĂSIME						GREUTATE MEDIE	PREȚ MEDIU (RON / 100 kg)
	1	2	3	4	5			
E	0.0	0.0	0.0	0.0	0.0	0	0.0	0.0
U	2210.0	2025.6	0.0	0.0	0.0	3	364.9	2082.9
R	2111.0	2005.7	1894.4	1970.9	0.0	169	336.8	2017.8
O	2014.0	1970.3	1947.8	1821.5	0.0	1343	261.4	1987.4
P	1974.7	1894.2	1805.4	0.0	0.0	1505	191.3	1963.9
TOTAL	1995.3	1963.0	1933.7	1873.3	0.0	3020	230.8	1980.3

Prețuri incluse în raportul național de prețuri pentru Comisia Europeană



**Raport prețuri de piață din România versus prețuri de piață comunitare
conform Art.7 Regulamentul de punere în aplicare (UE) 2017/1184 al Comisiei din 20 aprilie 2017**

Săptămâna: 28

din: 11/07/21

până în: 17/07/21

CATEGORIA	CLASA	PREȚ MEDIU			PREȚ RO /PREȚ COMUNITAR (%)
		ROMANIA		UE	
		RON / 100 kg	€ / 100 kg	€ / 100 kg	
Z	U2	0.00	0.00	514.48	
Z	U3	0.00	0.00	496.25	
Z	R2	0.00	0.00	488.05	
Z	R3	0.00	0.00	485.97	
Z	O2	2038.96	412.60	455.27	-9.37
Z	O3	1811.00	366.47	472.66	-22.47
Z		2015.77	407.91	479.25	-14.89
A	U2	0.00	0.00	506.62	
A	U3	0.00	0.00	500.05	
A	R2	2119.00	428.80	481.08	-10.87
A	R3	1829.97	370.31	489.41	-24.34
A	O2	2086.65	422.25	448.95	-5.95
A	O3	2172.49	439.62	467.91	-6.05
A		2073.19	419.53	486.64	-13.79
B	R3	1807.74	365.81	446.43	-18.06
C	U2	0.00	0.00	505.03	
C	U3	0.00	0.00	491.48	
C	U4	0.00	0.00	501.07	
C	R3	1925.75	389.69	498.36	-21.81
C	R4	1811.00	366.47	496.92	-26.25
C	O3	1900.74	384.63	486.38	-20.92
C	O4	0.00	0.00	479.71	
C		1901.52	384.79	490.84	-21.61
D	R3	1962.55	397.14	495.37	-19.83
D	R4	1910.00	386.51	457.05	-15.43
D	O2	1926.49	389.84	418.43	-6.83
D	O3	1912.05	386.92	453.15	-14.62
D	O4	1790.20	362.26	454.90	-20.36
D	P2	1852.88	374.95	396.05	-5.33
D	P3	1798.83	364.01	446.19	-18.42
D		1897.22	383.92	425.49	-9.77
E	U2	2023.00	409.37	528.06	-22.48
E	U3	0.00	0.00	530.04	
E	U4	0.00	0.00	499.97	
E	R2	2009.60	406.66	486.59	-16.43
E	R3	1888.38	382.13	502.72	-23.99
E	R4	2139.23	432.89	494.74	-12.50
E	O2	2003.71	405.47	429.09	-5.50
E	O3	2018.37	408.44	466.27	-12.40
E	O4	1892.25	382.91	477.16	-19.75
E		1996.74	404.06	499.58	-19.12
TOATE CATEGORIILE		1953.85	395.38	466.10	-15.17

CATEGORII ȘI CLASE DE REFERINȚĂ ÎN UE27: ZR3, AR3, CR3, DO3 ȘI ER3



**CARCASE DE CARCASE DE BOVINE CU VÂRSTA DE 8 LUNI SAU MAI MULT LA INTRAREA ÎN ABATOR
CONFORM ART.7 REGULAMENTUL DE PUNERE ÎN APLICARE (UE) 2017/1184 AL COMISIEI DIN 20 APRILIE 2017**

Cotații naționale (RON / 100 kg)	SĂPT 28 / 2022	VARIAȚIE		
		1 SĂPT	1 AN	Medie 5 ani (17 - 21)
Tineret Bovin „Z”	2,015.77	-5.10%	35.16%	48.78%
Tăurași „A”	2,073.19	-3.28%	37.86%	50.81%
Vaci „D”	1,897.22	-0.01%	47.11%	63.70%
Vițele „E”	1,996.74	-1.49%	38.61%	52.94%

Prețuri medii europene (€ / 100 kg)	SĂPT 28 / 2022				VARIAȚIE							
					1 SĂPT				1 AN			
	Z	A	D	E	Z	A	D	E	Z	A	D	E
UE27	479.25	486.64	425.48	499.58	0.23%	-0.17%	0.14%	-0.59%	32.39%	28.69%	34.20%	25.58%
Franța	(*)	521.73	497.82	536.96	(*)	-0.08%	-0.11%	0.30%	(*)	33.86%	41.78%	24.03%
Germania	472.03	489.68	460.39	504.09	-1.88%	1.20%	0.47%	0.85%	40.39%	24.95%	37.22%	36.04%
Italia	566.30	515.41	370.66	537.83	6.21%	-1.14%	-0.69%	-2.51%	26.37%	28.54%	37.34%	16.56%
Țările de Jos	453.43	496.90	493.55	497.75	0.19%	-1.33%	1.42%	10.35%	32.35%	46.83%	48.64%	61.40%
Polonia	433.41	446.40	412.77	449.51	-1.09%	-1.09%	-1.09%	-1.09%	44.51%	33.71%	50.83%	41.01%
România	407.91	419.53	383.92	404.05	-5.06%	-3.23%	0.04%	-1.45%	35.09%	37.43%	46.24%	38.49%
Ungaria	(*)	166.60	219.98	185.37	(*)	-24.01%	2.21%	-1.79%	(*)	-4.59%	11.37%	1.08%

(*) date nedisponibile

PREȚ MEDIU PONDERAT LA INTRAREA ÎN ABATOR - CARCASE DE TINERET BOVIN (Z)

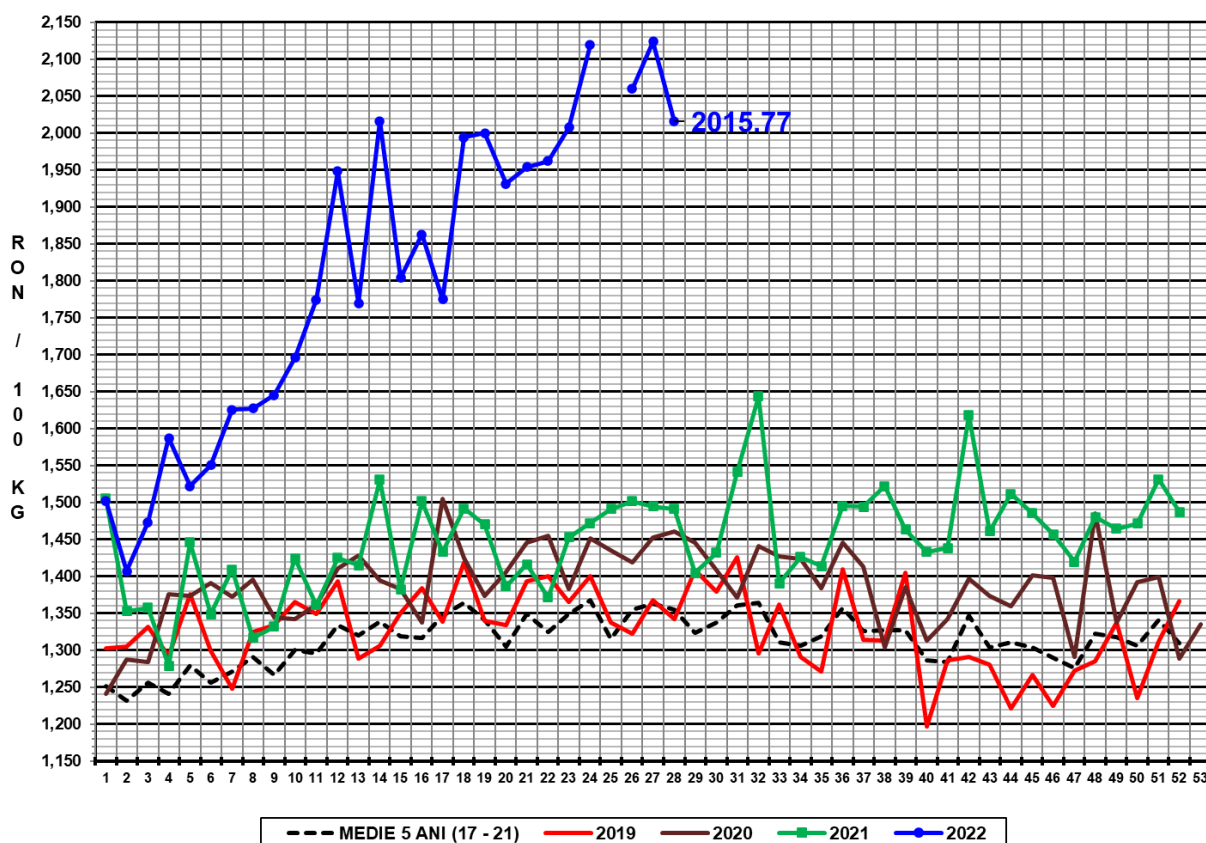

PREȚ MEDIU PONDERAT LA INTRAREA ÎN ABATOR - CARCASE DE TĂURAȘI (A)

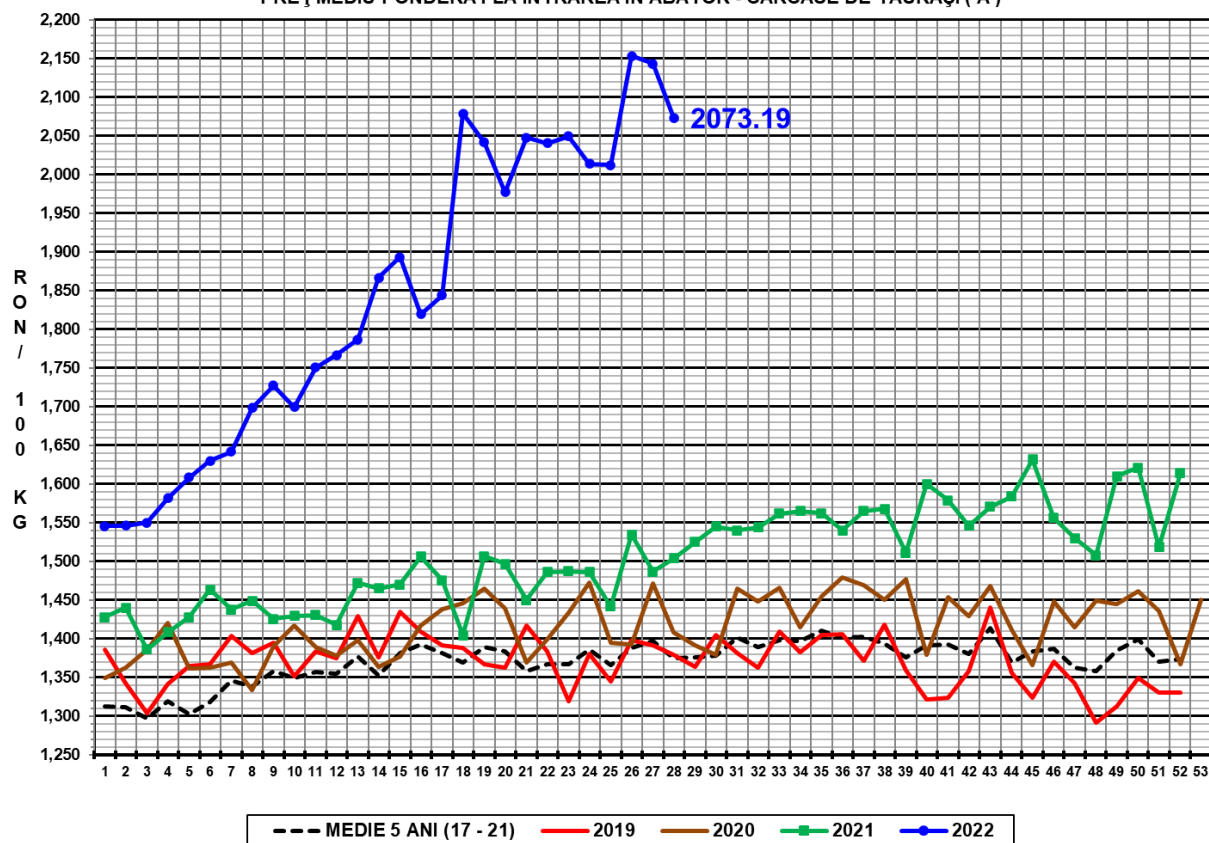

PREȚ MEDIU PONDERAT LA INTRAREA ÎN ABATOR - CARCASE DE VACI (D)

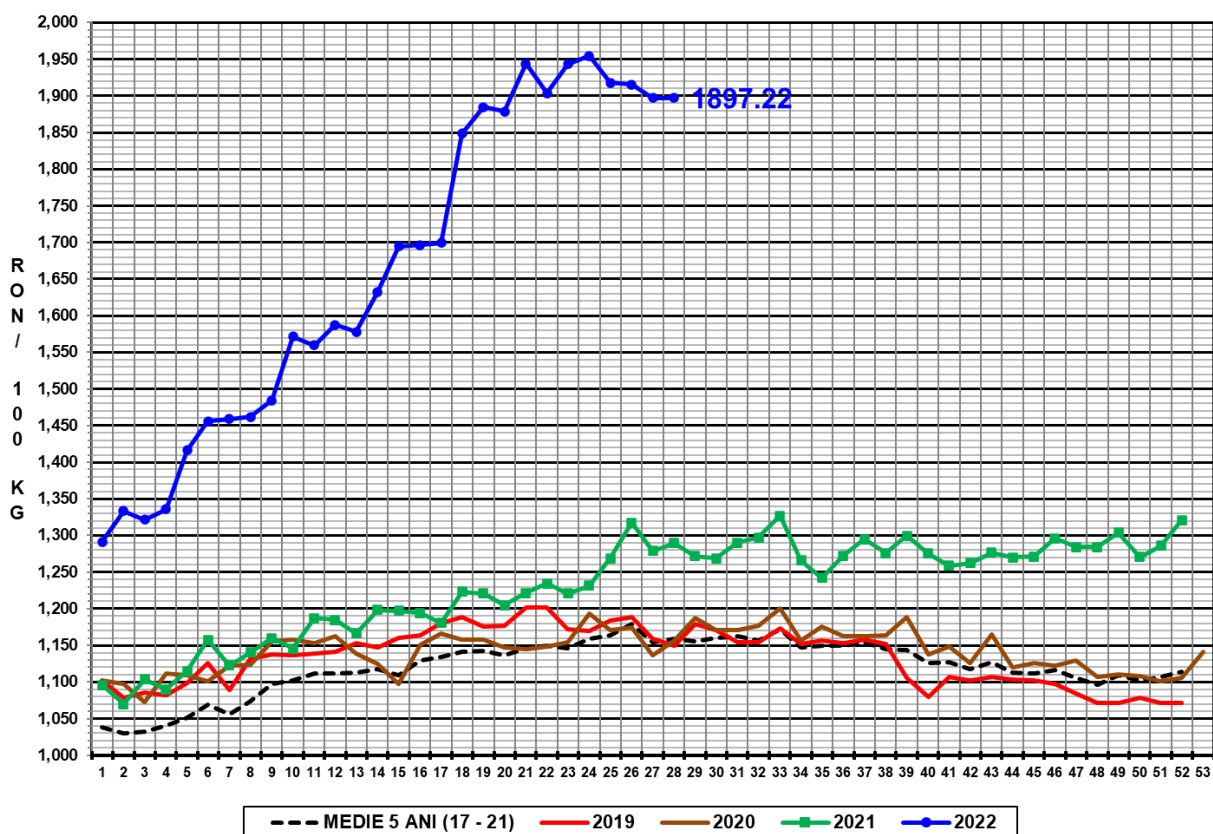

PREȚ MEDIU PONDERAT LA INTRAREA ÎN ABATOR - CARCASE DE VIȚELE (E)

