



Prețul de piață al bovinelor la intrarea în abator Săptămâna 26 (27 iunie – 3 iulie 2022)

SITUAȚIA CARCASELOR DE BOVINE CLASIFICATE ÎN FUNCȚIE DE PROVENIENȚA BOVINELOR SACRIFICATE
ÎN SĂPTĂMÂNA 27 IUNIE - 3 IULIE 2022

PROVENIENȚĂ BOVINE SACRIFICATE			BOVINE						PREȚ FEZABIL CATEGORIILE:			
			CU VÂRSTA:				TOTAL		A, B, C, D, E, Z			
			DE 8 LUNI SAU MAI MULT (A, B, C, D, E, Z)		MAI MICĂ DE 8 LUNI (V)				TOATE CLASELE		CLASELE CONFORM ART 7, REG (UE) 2017/1184	
			NUMĂR	%	NUMĂR	%	NUMĂR	%	NUMĂR	%	NUMĂR	%
CUMPĂRATE			1,682	41.3	165	4.0	1,847	45.3	1,568	38.5	557	13.7
CRESCUTE	DE ABATOR ÎN FERMA PROPRIE		215	5.3	10	0.2	225	5.5	211	5.2	100	2.5
	ÎN NUMELE ABATORULUI		0	0.0	0	0.0	0	0.0	0	0.0	0	0.0
PRESTĂRI SERVICII	PRODUCĂTORI		125	3.1	1	0.0	126	3.1	116	2.8	91	2.2
	COMERCIANȚI, ȘI/SAU MIJLOCITORI CARE TRIMIT ANUAL ÎN VEDEREA SACRIFICĂRII	<10,000 BOVINE	188	4.6	7	0.2	195	4.8	187	4.6	57	1.4
		≥10,000 BOVINE	1,569	38.5	113	2.8	1,682	41.3	1,547	38.0	124	3.0
TOTAL			3,779	92.7	296	7.3	4,075	100.0	3,629	89.1	929	22.8

3,115 Carcase incluse în rapoartele naționale de prețuri de piață pentru carcasele de bovine cu vârsta de 8 luni sau mai mult
76.5% din total carcase clasificate

681 Carcase incluse în raportul național de prețuri de piață pentru Comisia Europeană
16.7% din total carcase clasificate

Factor general de ajustare pentru cheltuielile de transport a prețurilor raportate: 0.11 RON/kg carcasă caldă-2%

N.B. Prețurile medii ponderate săptămânale au fost calculate după cum urmează:

- În toate cazurile de la paginile 2 și 3, precum și în cazul „per combinație categorie, clasă de conformație și grad de acoperire cu grăsime” de la pagina 4, au fost aplicate ponderi „real time”, care constau în greutatea individuală în viu, sau în carcasă ale bovinelor. Prețul mediu ponderat săptămânal (în viu sau în carcasă) este egal cu suma produselor dintre prețul individual (în viu sau în carcasă) și greutatea individuală (în viu sau în carcasă) împărțită la suma ponderilor (greutățile în viu sau în carcasă).
- În cazul „per categorie” de la paginile 4 - 7, au fost aplicate de DG AGRI ponderi bazate pe „cifrele istorice” comunicate de statele membre privind distribuția în clasele SEUROP.



Prețurile în viu la poarta abatorului ale anumitor categorii de bovine cu vârsta de minimum 8 luni

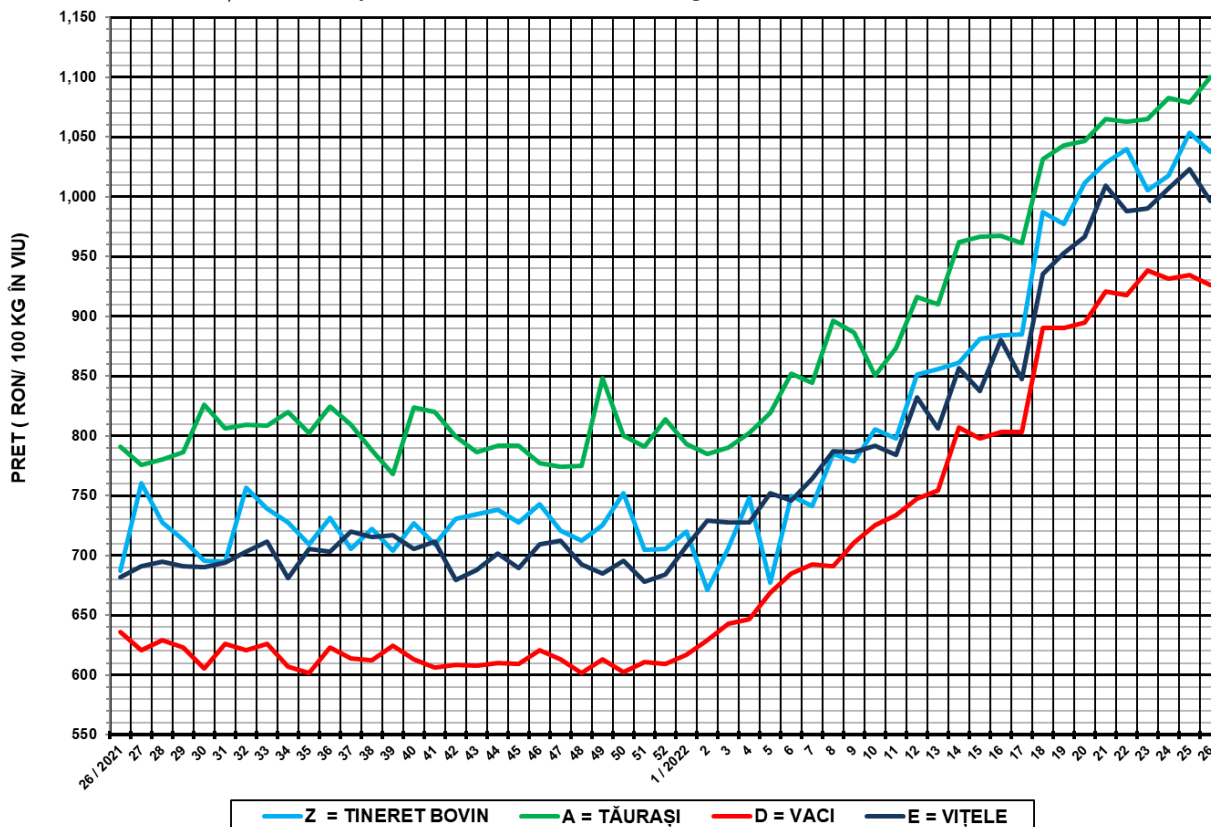

SĂPT 26 / 2022

CATEGORIA	NUMĂR	GREUTATE VIE (KG)	PREȚ ÎN VIU (RON / 100 KG)	VARIAȚIE PREȚ	
				1 SĂPT	1 AN
Z = TINERET BOVIN	175	336.61	1,037.77	-1.51%	51.04%
A = TĂURAȘI	606	451.91	1,100.26	1.99%	39.16%
D = VACI	1,595	505.82	926.07	-0.90%	45.59%
E = VIȚELE	476	436.09	996.20	-2.63%	46.19%



Raport național prețuri de piață carcase de bovine cu vârsta de 8 luni sau mai mult, la intrarea în abator conform grilei UE

Săptămâna: 26

din: 20/06/21

până în 26/06/21

"A"- CARCASE DE MASCULI NECASTRAȚI CU VÂRSTA CUPRINSĂ ÎNȚRE 12 LUNI ȘI MAI PUȚIN DE 24 DE LUNI (TĂURAȘI)								
CONFORMAȚIE	PREȚ MEDIU (RON / 100 kg)					NUMĂR CARCASE	TOTAL	
	GRĂSIMI						GREUTATE MEDIE	PREȚ MEDIU (RON / 100 kg)
	1	2	3	4	5			
E	0.0	0.0	0.0	0.0	0.0	0	0.0	0.0
U	2068.9	2411.0	0.0	0.0	0.0	5	329.0	2160.6
R	2146.4	2339.1	1997.0	0.0	0.0	60	327.2	2187.2
O	2157.4	2109.2	2223.8	0.0	0.0	254	263.3	2149.9
P	2161.9	1995.4	0.0	0.0	0.0	287	179.7	2153.5
TOTAL	2157.0	2145.1	2204.0	0.0	0.0	606	230.6	2156.6

"B"- CARCASE DE MASCULI NECASTRAȚI CU VÂRSTA DE 24 DE LUNI ȘI MAI MULT (TAURI)								
CONFORMAȚIE	PREȚ MEDIU (RON / 100 kg)					NUMĂR CARCASE	TOTAL	
	GRĂSIMI						GREUTATE MEDIE	PREȚ MEDIU (RON / 100 kg)
	1	2	3	4	5			
E	0.0	0.0	0.0	0.0	0.0	0	0.0	0.0
U	0.0	0.0	0.0	0.0	0.0	0	0.0	0.0
R	1992.3	2220.4	1811.0	0.0	0.0	18	325.8	2087.7
O	2174.9	2160.3	2170.3	0.0	0.0	127	279.5	2169.8
P	2149.8	2074.1	0.0	0.0	0.0	100	198.8	2146.1
TOTAL	2151.6	2165.4	2134.8	0.0	0.0	245	249.9	2154.2

"C"- CARCASE DE MASCULI CASTRAȚI CU VÂRSTA DE 12 LUNI ȘI MAI MULT (BOI)								
CONFORMAȚIE	PREȚ MEDIU (RON / 100 kg)					NUMĂR CARCASE	TOTAL	
	GRĂSIMI						GREUTATE MEDIE	PREȚ MEDIU (RON / 100 kg)
	1	2	3	4	5			
E	0.0	0.0	0.0	0.0	0.0	0	0.0	0.0
U	0.0	0.0	0.0	0.0	0.0	0	0.0	0.0
R	0.0	2040.3	1811.0	0.0	0.0	5	405.5	1969.7
O	2011.9	1911.7	0.0	0.0	0.0	6	373.1	1940.3
P	1957.8	1780.6	0.0	0.0	0.0	7	262.7	1876.8
TOTAL	1978.9	1930.0	1811.0	0.0	0.0	18	339.2	1930.9

"D"- CARCASE DE FEMELE CARE AU FĂȚAT (VACI)								
CONFORMAȚIE	PREȚ MEDIU (RON / 100 kg)					NUMĂR CARCASE	TOTAL	
	GRĂSIMI						GREUTATE MEDIE	PREȚ MEDIU (RON / 100 kg)
	1	2	3	4	5			
E	2011.0	0.0	0.0	0.0	0.0	1	338.9	2011.0
U	0.0	0.0	0.0	0.0	0.0	0	0.0	0.0
R	1863.0	1963.1	1917.5	1811.5	1812.0	84	330.6	1927.5
O	2019.7	1928.8	1983.6	2009.0	0.0	628	273.8	1974.4
P	2031.7	1847.0	1859.0	0.0	0.0	882	199.5	2008.5
TOTAL	2024.4	1921.2	1961.5	1967.8	1812.0	1595	235.8	1986.9

"E"- CARCASE ALE ALTOR BOVINE FEMELE CU VÂRSTA DE 12 LUNI ȘI MAI MULT (VIȚELE)								
CONFORMAȚIE	PREȚ MEDIU (RON / 100 kg)					NUMĂR CARCASE	TOTAL	
	GRĂSIMI						GREUTATE MEDIE	PREȚ MEDIU (RON / 100 kg)
	1	2	3	4	5			
E	0.0	0.0	0.0	0.0	0.0	0	0.0	0.0
U	0.0	0.0	0.0	0.0	0.0	0	0.0	0.0
R	1721.8	1966.4	2012.0	2156.7	0.0	12	366.7	1853.4
O	2077.0	2046.5	2183.4	2113.1	0.0	221	242.0	2073.3
P	2030.0	1970.8	1946.0	0.0	0.0	243	178.6	2021.9
TOTAL	2037.8	2028.2	2156.5	2130.6	0.0	476	212.8	2041.7

"Z"- CARCASE DE BOVINE CU VÂRSTA CUPRINSĂ ÎNȚRE 8 LUNI ȘI MAI PUȚIN DE 12 LUNI (TINERET BOVIN)								
CONFORMAȚIE	PREȚ MEDIU (RON / 100 kg)					NUMĂR CARCASE	TOTAL	
	GRĂSIMI						GREUTATE MEDIE	PREȚ MEDIU (RON / 100 kg)
	1	2	3	4	5			
E	0.0	0.0	0.0	0.0	0.0	0	0.0	0.0
U	0.0	0.0	0.0	0.0	0.0	0	0.0	0.0
R	2210.0	1826.6	0.0	0.0	0.0	3	196.5	1972.3
O	2050.6	2088.0	0.0	0.0	0.0	47	197.6	2060.3
P	2065.5	2223.3	0.0	0.0	0.0	125	157.6	2073.3
TOTAL	2062.8	2097.7	0.0	0.0	0.0	175	169.0	2067.2

TOATE CATEGORIILE								
CONFORMAȚIE	PREȚ MEDIU (RON / 100 kg)					NUMĂR CARCASE	TOTAL	
	GRĂSIMI						GREUTATE MEDIE	PREȚ MEDIU (RON / 100 kg)
	1	2	3	4	5			
E	2011.0	0.0	0.0	0.0	0.0	1	338.9	2011.0
U	2068.9	2411.0	0.0	0.0	0.0	5	329.0	2160.6
R	2029.1	2056.0	1911.6	1918.3	1812.0	182	331.2	2024.1
O	2089.8	1997.2	2034.0	2024.6	0.0	1283	264.5	2047.1
P	2064.4	1905.4	1862.6	0.0	0.0	1644	190.0	2046.4
TOTAL	2071.2	1992.7	2003.8	1998.6	1812.0	3115	229.2	2045.1

Prețuri incluse în raportul național de prețuri pentru Comisia Europeană



**Raport prețuri de piață din România versus prețuri de piață comunitare
conform Art.7 Regulamentul de punere în aplicare (UE) 2017/1184 al Comisiei din 20 aprilie 2017**

Săptămâna: 26

din: 20/06/21

până în: 26/06/21

CATEGORIA	CLASA	PREȚ MEDIU			PREȚ RO /PREȚ COMUNITAR (%)
		ROMANIA		UE	
		RON / 100 kg	€ / 100 kg	€ / 100 kg	
Z	U2	0.00	0.00	499.02	
Z	U3	0.00	0.00	490.62	
Z	R2	1826.62	369.39	475.79	-22.36
Z	R3	0.00	0.00	487.35	
Z	O2	2087.98	422.25	453.50	-6.89
Z	O3	0.00	0.00	467.41	
Z		2059.80	416.55	473.67	-12.06
A	U2	2411.00	487.57	507.37	-3.90
A	U3	0.00	0.00	500.09	
A	R2	2339.13	473.04	482.78	-2.02
A	R3	1997.00	403.85	489.32	-17.47
A	O2	2109.21	426.54	449.15	-5.03
A	O3	2223.85	449.73	465.35	-3.36
A		2153.50	435.50	486.94	-10.56
B	R3	1811.00	366.24	459.10	-20.23
C	U2	0.00	0.00	533.33	
C	U3	0.00	0.00	493.23	
C	U4	0.00	0.00	516.33	
C	R3	1811.00	366.24	510.63	-28.28
C	R4	0.00	0.00	512.80	
C	O3	0.00	0.00	498.20	
C	O4	0.00	0.00	497.74	
C		1811.02	366.24	504.80	-27.45
D	R3	1917.54	387.78	494.67	-21.61
D	R4	1811.52	366.34	465.41	-21.29
D	O2	1928.77	390.05	417.83	-6.65
D	O3	1983.62	401.14	451.87	-11.23
D	O4	2008.98	406.27	453.90	-10.49
D	P2	1847.03	373.52	394.16	-5.24
D	P3	1858.98	375.94	445.60	-15.63
D		1915.75	387.42	424.65	-8.77
E	U2	0.00	0.00	531.61	
E	U3	0.00	0.00	528.22	
E	U4	0.00	0.00	503.76	
E	R2	1966.41	397.66	491.64	-19.12
E	R3	2012.00	406.88	503.76	-19.23
E	R4	2156.73	436.15	506.46	-13.88
E	O2	2046.48	413.86	436.70	-5.23
E	O3	2183.37	441.54	472.97	-6.65
E	O4	2113.08	427.33	491.46	-13.05
E		2085.17	421.68	503.04	-16.17
TOATE CATEGORIILE		1986.27	401.68	466.99	-13.99

CATEGORII ȘI CLASE DE REFERINȚĂ ÎN UE27: ZR3, AR3, CR3, DO3 ȘI ER3



CARCASE DE CARCASE DE BOVINE CU VÂRSTA DE 8 LUNI SAU MAI MULT LA INTRAREA ÎN ABATOR
CONFORM ART.7 REGULAMENTUL DE PUNERE ÎN APLICARE (UE) 2017/1184 AL COMISIEI DIN 20 APRILIE 2017

Cotații naționale (RON / 100 kg)	SĂPT 26 / 2022	VARIAȚIE		
		1 SĂPT	1 AN	Medie 5 ani (17 - 21)
Tineret Bovin „Z”	2,059.80	(*)	37.17%	51.97%
Tăurași „A”	2,153.50	7.01%	40.32%	55.12%
Vaci „D”	1,915.75	-0.13%	45.41%	62.47%
Vițele „E”	2,085.17	2.74%	47.41%	59.59%

Prețuri medii europene (€ / 100 kg)	SĂPT 26 / 2022				VARIAȚIE							
					1 SĂPT				1 AN			
	Z	A	D	E	Z	A	D	E	Z	A	D	E
UE27	473.67	486.94	424.65	503.04	-0.81%	-0.08%	0.18%	-0.39%	30.98%	26.19%	33.62%	26.26%
Franța	(*)	522.16	498.18	533.39	(*)	0.09%	0.14%	-0.16%	(*)	34.72%	42.67%	23.98%
Germania	470.25	482.08	453.93	494.64	3.72%	1.69%	1.76%	1.53%	36.59%	21.06%	32.99%	32.04%
Italia	524.39	512.28	371.42	539.94	-0.93%	-2.06%	-0.24%	-3.04%	22.58%	25.85%	37.03%	17.22%
Țările de Jos	453.94	526.21	481.40	473.91	0.83%	0.54%	-0.03%	-0.55%	32.49%	31.68%	45.79%	46.11%
Polonia	447.27	462.31	429.08	466.16	9.14%	-1.41%	-0.38%	-0.76%	63.24%	36.32%	52.81%	45.96%
România	416.55	435.50	387.42	421.68	(*)	7.04%	-0.10%	2.77%	36.69%	39.83%	44.90%	46.89%
Ungaria	(*)	188.76	234.30	225.29	(*)	4.62%	5.12%	10.62%	(*)	16.70%	20.35%	18.90%

(*) date nedisponibile

PREȚ MEDIU PONDERAT LA INTRAREA ÎN ABATOR - CARCASE DE TINERET BOVIN (Z)

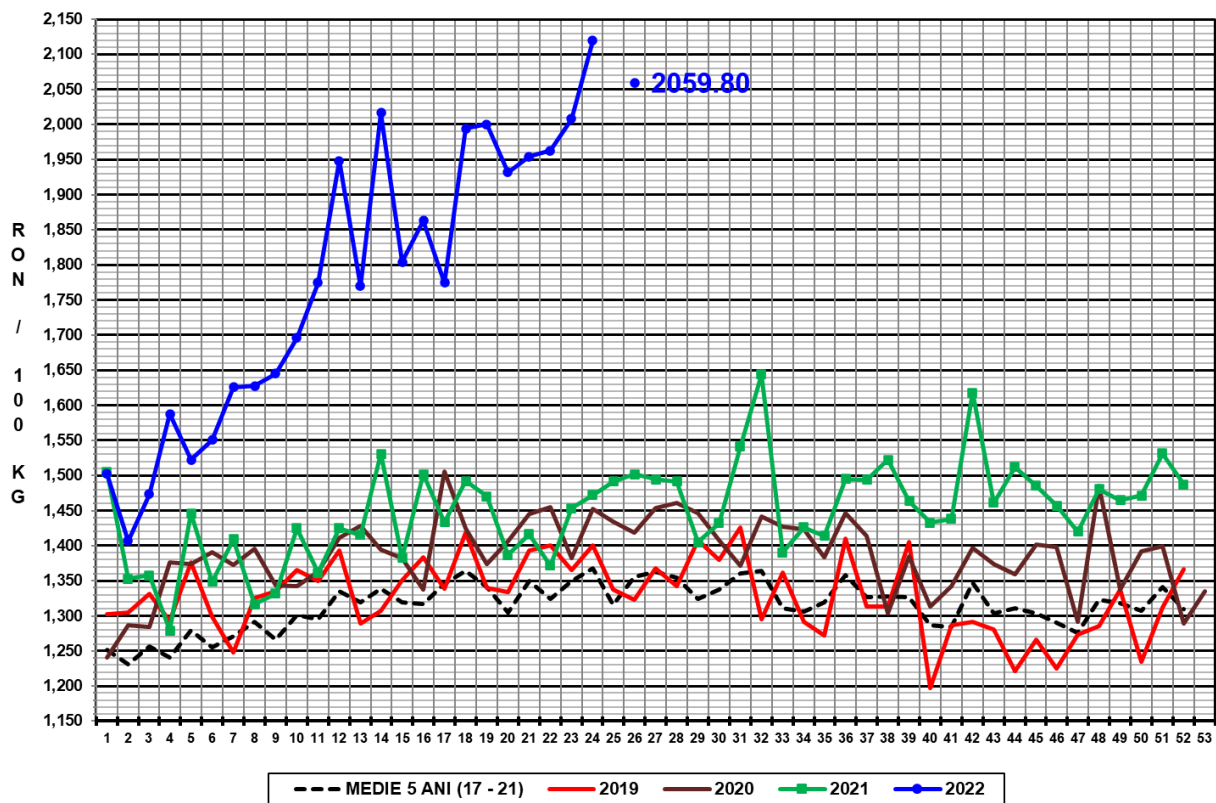

PREȚ MEDIU PONDERAT LA INTRAREA ÎN ABATOR - CARCASE DE TĂURAȘI (A)

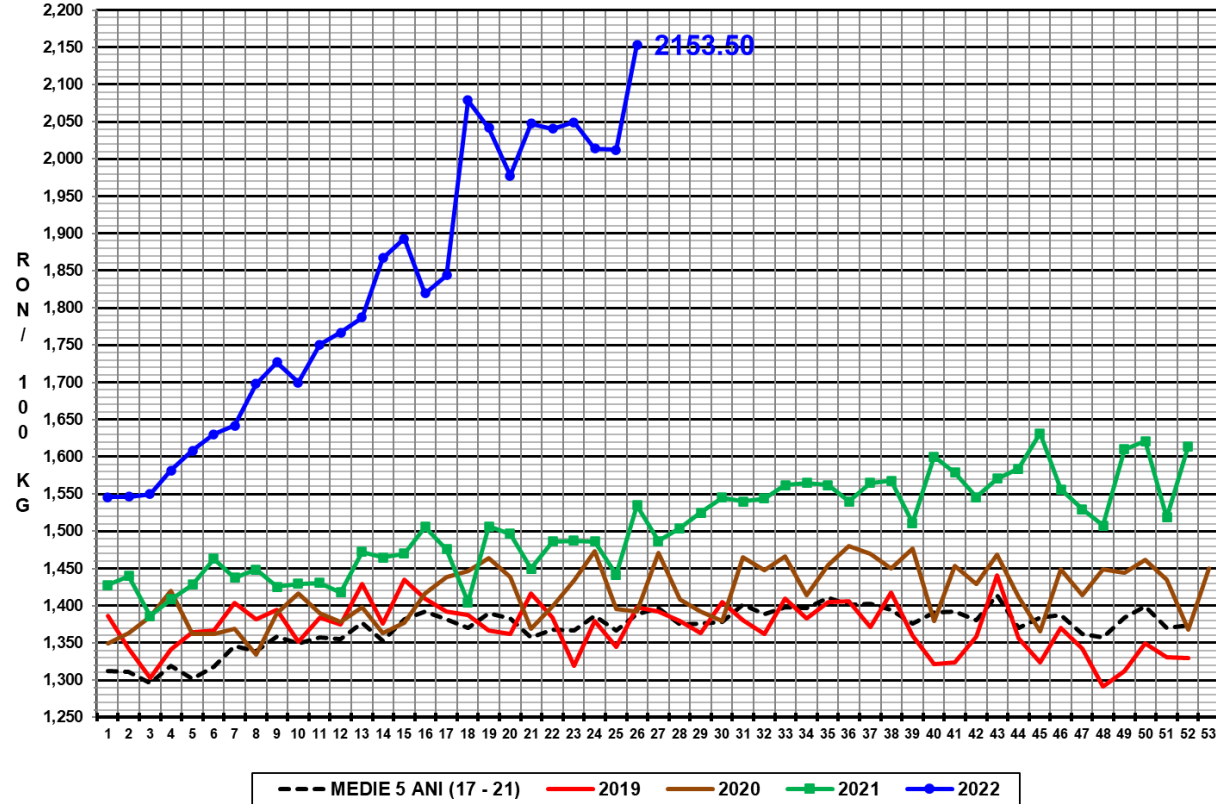

PREȚ MEDIU PONDERAT LA INTRAREA ÎN ABATOR - CARCASE DE VACI (D)

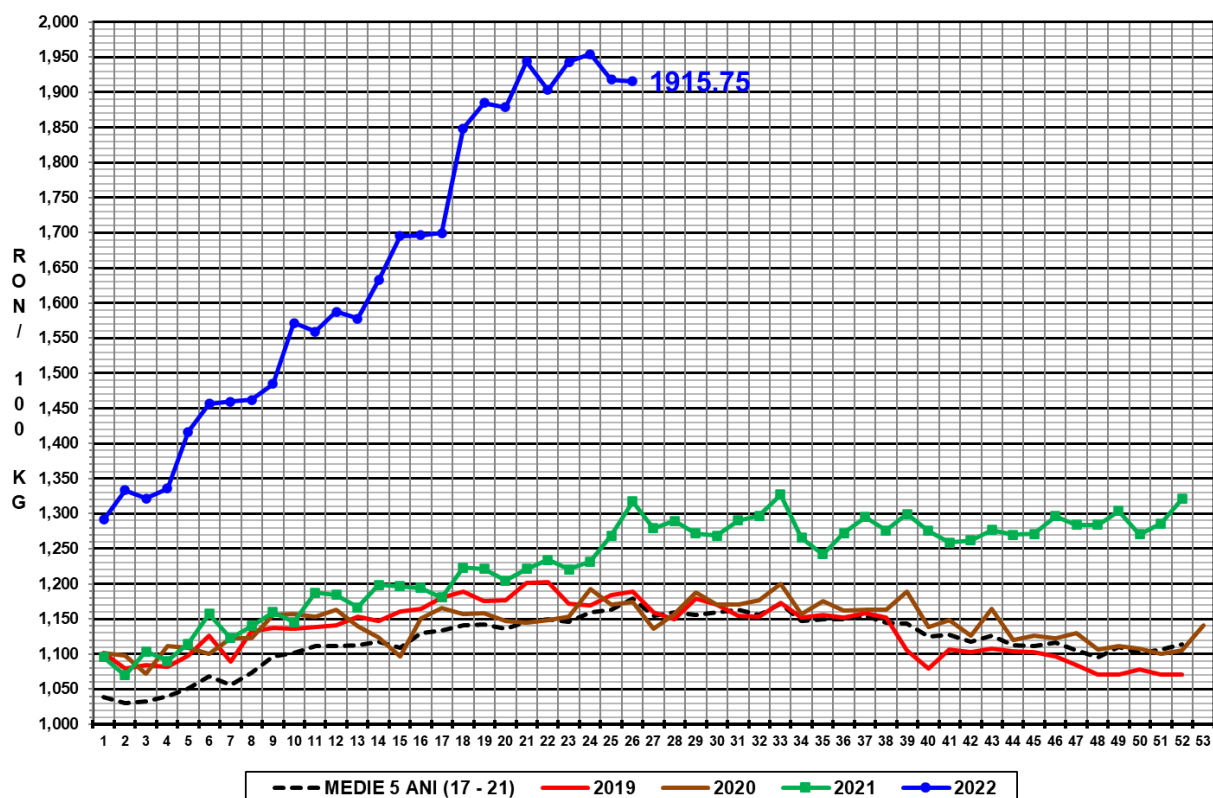

PREȚ MEDIU PONDERAT LA INTRAREA ÎN ABATOR - CARCASE DE VIȚELE (E)

