



# Prețul de piață al bovinelor la intrarea în abator

## Săptămâna 23 (6 – 12 iunie 2022)

SITUAȚIA CARCASELOR DE BOVINE CLASIFICATE ÎN FUNCȚIE DE PROVENIENȚA BOVINELOR SACRIFICATE  
ÎN SĂPTĂMÂNA 6 - 12 Iunie 2022

PROVENIENȚĂ BOVINE SACRIFICATE			BOVINE						PREȚ FEZABIL CATEGORIILE: A, B, C, D, E, Z			
			CU VÂRSTA:				TOTAL		A, B, C, D, E, Z			
			DE 8 LUNI SAU MAI MULT (A, B, C, D, E, Z)		MAI MICĂ DE 8 LUNI (V)				TOATE CLASELE		CLASELE CONFORM ART 7, REG (UE) 2017/1184	
			NUMĂR	%	NUMĂR	%	NUMĂR	%	NUMĂR	%	NUMĂR	%
CUMPĂRATE			1,602	44.8	99	2.8	1,701	47.6	1,527	42.7	535	15.0
CRESCUTE	DE ABATOR ÎN FERMA PROPRIE		222	6.2	3	0.1	225	6.3	216	6.0	87	2.4
	ÎN NUMELE ABATORULUI		0	0.0	0	0.0	0	0.0	0	0.0	0	0.0
PRESTĂRI SERVICII	PRODUCĂTORI		169	4.7	2	0.1	171	4.8	165	4.6	115	3.2
	COMERCIANȚI, ȘI/SAU MIJLOCITORI CARE TRIMIT ANUAL ÎN VEDEREA SACRIFICĂRII	<10,000 BOVINE	190	5.3	6	0.2	196	5.5	179	5.0	49	1.4
		≥10,000 BOVINE	1,189	33.2	94	2.6	1,283	35.9	1,186	33.2	104	2.9
TOTAL			3,372	94.3	204	5.7	3,576	100.0	3,273	91.5	890	24.9

2,713 Carcase incluse în rapoartele naționale de prețuri de piață pentru carcasele de bovine cu vârsta de 8 luni sau mai mult  
75.9% din total carcase clasificate

639 Carcase incluse în raportul național de prețuri de piață pentru Comisia Europeană  
17.9% din total carcase clasificate

Factor general de ajustare pentru cheltuielile de transport a prețurilor raportate: 0.11 RON/kg carcasă caldă-2%

**N.B. Prețurile medii ponderate săptămânale au fost calculate după cum urmează:**

- În toate cazurile de la paginile 2 și 3, precum și în cazul „per combinație categorie, clasă de conformație și grad de acoperire cu grăsime” de la pagina 4, au fost aplicate ponderi „real time”, care constau în greutatea individuală în viu, sau în carcasă ale bovinelor. Prețul mediu ponderat săptămânal (în viu sau în carcasă) este egal cu suma produselor dintre prețul individual (în viu sau în carcasă) și greutatea individuală (în viu sau în carcasă) împărțită la suma ponderilor (greutățile în viu sau în carcasă).
- În cazul „per categorii” de la paginile 4 - 7, au fost aplicate de DG AGRI ponderi bazate pe „cifrele istorice” comunicate de statele membre privind distribuția în clasele SEUROP.

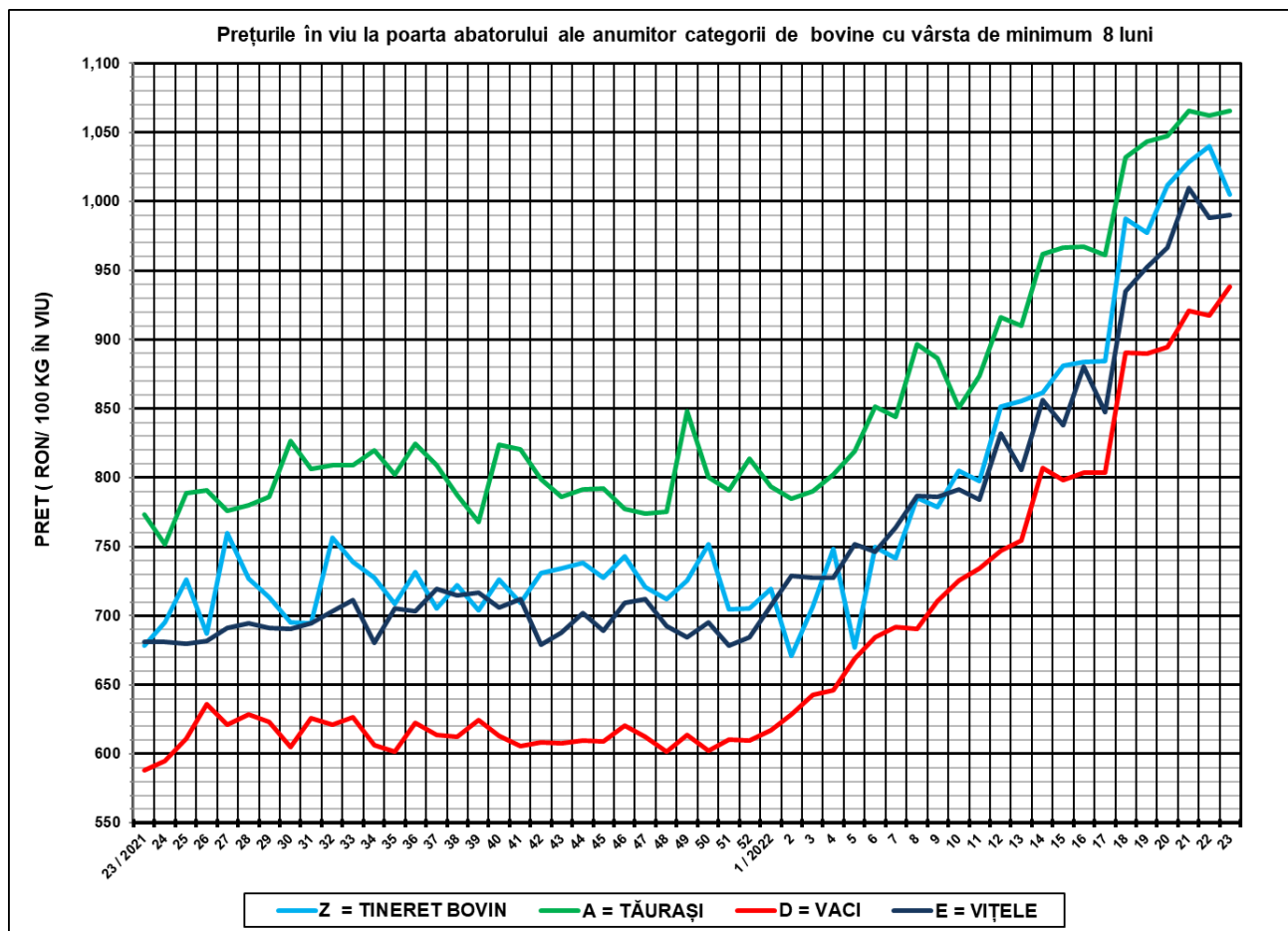

<b>SĂPT 23 / 2022</b>					
CATEGORIA	NUMĂR	GREUTATE VIE (KG)	PREȚ ÎN VIU (RON / 100 KG)	VARIAȚIE PREȚ	
				1 SĂPT	1 AN
Z = TINERET BOVIN	163	320.67	1,005.25	-3.33%	48.16%
A = TĂURAȘI	511	436.86	1,065.30	0.27%	37.78%
D = VACI	1,431	526.72	938.60	2.31%	59.62%
E = VIȚELE	328	451.23	990.45	0.26%	45.46%



Raport național prețuri de piață carcase de bovine cu vârsta de 8 luni sau mai mult, la intrarea în abator conform grilei UE

Săptămâna: 23

din: 06/06/21

până în 12/06/21

<b>"A"- CARCASE DE MASCULI NECASTRAȚI CU VÂRSTA CUPRINSĂ ÎNTRE 12 LUNI ȘI MAI PUȚIN DE 24 DE LUNI (TĂURAȘI)</b>								
CONFORMAȚIE	PREȚ MEDIU (RON / 100 kg)					NUMĂR CARCASE	TOTAL	
	GRĂSIMI						GREUTATE MEDIE	PREȚ MEDIU (RON / 100 kg)
	1	2	3	4	5			
E	0.0	0.0	0.0	0.0	0.0	0	0.0	0.0
U	2411.0	0.0	0.0	0.0	0.0	1	479.1	2411.0
R	2130.2	2045.2	1955.8	0.0	0.0	32	320.3	2103.2
O	2119.4	2073.2	1991.1	0.0	0.0	207	255.9	2106.2
P	2110.5	1936.8	0.0	0.0	0.0	271	181.8	2102.2
<b>TOTAL</b>	<b>2117.4</b>	<b>2048.3</b>	<b>1978.5</b>	<b>0.0</b>	<b>0.0</b>	<b>511</b>	<b>221.0</b>	<b>2105.5</b>

<b>"B"- CARCASE DE MASCULI NECASTRAȚI CU VÂRSTA DE 24 DE LUNI ȘI MAI MULT (TAURI)</b>								
CONFORMAȚIE	PREȚ MEDIU (RON / 100 kg)					NUMĂR CARCASE	TOTAL	
	GRĂSIMI						GREUTATE MEDIE	PREȚ MEDIU (RON / 100 kg)
	1	2	3	4	5			
E	0.0	0.0	0.0	0.0	0.0	0	0.0	0.0
U	0.0	0.0	0.0	0.0	0.0	0	0.0	0.0
R	2111.7	2044.3	2074.2	1941.4	0.0	30	374.7	2070.6
O	2124.1	1973.5	1930.8	0.0	0.0	138	307.1	2040.2
P	2107.4	2028.3	0.0	0.0	0.0	97	195.1	2103.1
<b>TOTAL</b>	<b>2115.7</b>	<b>1988.0</b>	<b>1965.2</b>	<b>1941.4</b>	<b>0.0</b>	<b>265</b>	<b>273.7</b>	<b>2061.3</b>

<b>"C"- CARCASE DE MASCULI CASTRAȚI CU VÂRSTA DE 12 LUNI ȘI MAI MULT (BOI)</b>								
CONFORMAȚIE	PREȚ MEDIU (RON / 100 kg)					NUMĂR CARCASE	TOTAL	
	GRĂSIMI						GREUTATE MEDIE	PREȚ MEDIU (RON / 100 kg)
	1	2	3	4	5			
E	0.0	0.0	0.0	0.0	0.0	0	0.0	0.0
U	0.0	0.0	0.0	0.0	0.0	0	0.0	0.0
R	0.0	0.0	0.0	0.0	0.0	0	0.0	0.0
O	1592.6	1568.7	1679.4	1608.0	0.0	12	266.3	1598.0
P	2026.0	1504.1	0.0	0.0	0.0	3	207.3	1671.6
<b>TOTAL</b>	<b>1665.0</b>	<b>1553.3</b>	<b>1679.4</b>	<b>1608.0</b>	<b>0.0</b>	<b>15</b>	<b>254.5</b>	<b>1610.0</b>

<b>"D"- CARCASE DE FEMELE CARE AU FĂȚAT (VACI)</b>								
CONFORMAȚIE	PREȚ MEDIU (RON / 100 kg)					NUMĂR CARCASE	TOTAL	
	GRĂSIMI						GREUTATE MEDIE	PREȚ MEDIU (RON / 100 kg)
	1	2	3	4	5			
E	0.0	0.0	0.0	0.0	0.0	0	0.0	0.0
U	2290.0	2290.0	2313.5	2253.0	0.0	5	434.6	2292.7
R	2151.1	1973.7	2187.7	2184.4	0.0	113	347.5	2075.9
O	1978.9	1972.4	1924.4	1760.5	1351.0	548	293.3	1952.1
P	2003.8	1892.7	1894.4	1647.0	0.0	765	202.3	1985.3
<b>TOTAL</b>	<b>2000.8</b>	<b>1957.7</b>	<b>1972.0</b>	<b>1982.5</b>	<b>1351.0</b>	<b>1431</b>	<b>249.4</b>	<b>1982.2</b>

<b>"E"- CARCASE ALE ALTOR BOVINE FEMELE CU VÂRSTA DE 12 LUNI ȘI MAI MULT (VIȚELE)</b>								
CONFORMAȚIE	PREȚ MEDIU (RON / 100 kg)					NUMĂR CARCASE	TOTAL	
	GRĂSIMI						GREUTATE MEDIE	PREȚ MEDIU (RON / 100 kg)
	1	2	3	4	5			
E	0.0	0.0	0.0	0.0	0.0	0	0.0	0.0
U	0.0	1811.0	0.0	0.0	0.0	1	247.0	1811.0
R	2079.0	1951.0	1885.2	0.0	0.0	26	321.0	2003.7
O	2102.9	1986.4	1955.0	2208.0	0.0	153	244.6	2035.6
P	1986.5	1947.5	2168.0	0.0	0.0	148	181.5	1982.4
<b>TOTAL</b>	<b>2039.3</b>	<b>1971.4</b>	<b>1955.4</b>	<b>2208.0</b>	<b>0.0</b>	<b>328</b>	<b>222.2</b>	<b>2011.6</b>

<b>"Z"- CARCASE DE BOVINE CU VÂRSTA CUPRINSĂ ÎNTRE 8 LUNI ȘI MAI PUȚIN DE 12 LUNI (TINERET BOVIN)</b>								
CONFORMAȚIE	PREȚ MEDIU (RON / 100 kg)					NUMĂR CARCASE	TOTAL	
	GRĂSIMI						GREUTATE MEDIE	PREȚ MEDIU (RON / 100 kg)
	1	2	3	4	5			
E	0.0	0.0	0.0	0.0	0.0	0	0.0	0.0
U	0.0	0.0	0.0	0.0	0.0	0	0.0	0.0
R	2052.3	0.0	0.0	0.0	0.0	4	175.4	2052.3
O	1985.9	1968.0	2310.5	0.0	0.0	32	188.8	2009.0
P	2035.0	1835.7	0.0	0.0	0.0	127	151.3	2027.7
<b>TOTAL</b>	<b>2025.4</b>	<b>1898.3</b>	<b>2310.5</b>	<b>0.0</b>	<b>0.0</b>	<b>163</b>	<b>159.3</b>	<b>2024.0</b>

<b>TOATE CATEGORIILE</b>								
CONFORMAȚIE	PREȚ MEDIU (RON / 100 kg)					NUMĂR CARCASE	TOTAL	
	GRĂSIMI						GREUTATE MEDIE	PREȚ MEDIU (RON / 100 kg)
	1	2	3	4	5			
E	0.0	0.0	0.0	0.0	0.0	0	0.0	0.0
U	2349.7	2092.1	2313.5	2253.0	0.0	7	414.2	2271.2
R	2117.8	1983.3	2149.1	2146.9	0.0	205	340.5	2070.2
O	2057.2	1979.7	1930.6	1781.7	1351.0	1090	277.7	1999.1
P	2033.6	1901.3	1904.3	1647.0	0.0	1411	191.1	2017.0
<b>TOTAL</b>	<b>2046.9</b>	<b>1967.1</b>	<b>1970.3</b>	<b>1975.5</b>	<b>1351.0</b>	<b>2713</b>	<b>237.8</b>	<b>2015.5</b>

Prețuri incluse în raportul național de prețuri pentru Comisia Europeană



**Raport prețuri de piață din România versus prețuri de piață comunitare  
conform Art.7 Regulamentul de punere în aplicare (UE) 2017/1184 al Comisiei din 20 aprilie 2017**

Săptămâna: 23

din: 06/06/21

până în: 12/06/21

CATEGORIA	CLASA	PREȚ MEDIU			PREȚ RO /PREȚ COMUNITAR (%)
		ROMANIA		UE	
		RON / 100 kg	€ / 100 kg	€ / 100 kg	
Z	U2	0.00	0.00	502.71	
Z	U3	0.00	0.00	492.45	
Z	R2	0.00	0.00	484.82	
Z	R3	0.00	0.00	482.96	
Z	O2	1967.96	398.07	451.62	-11.86
Z	O3	2310.47	467.35	464.71	0.57
<b>Z</b>		<b>2007.87</b>	<b>406.14</b>	<b>473.47</b>	<b>-14.22</b>
A	U2	0.00	0.00	503.77	
A	U3	0.00	0.00	495.22	
A	R2	2045.23	413.70	477.77	-13.41
A	R3	1955.82	395.61	487.40	-18.83
A	O2	2073.15	419.34	456.35	-8.11
A	O3	1991.12	402.75	468.53	-14.04
<b>A</b>		<b>2049.35</b>	<b>414.53</b>	<b>485.27</b>	<b>-14.58</b>
<b>B</b>	R3	<b>2074.18</b>	<b>419.55</b>	<b>475.16</b>	<b>-11.70</b>
C	U2	0.00	0.00	529.61	
C	U3	0.00	0.00	486.95	
C	U4	0.00	0.00	531.51	
C	R3	0.00	0.00	524.26	
C	R4	0.00	0.00	533.14	
C	O3	1679.44	339.71	510.29	-33.43
C	O4	1608.00	325.26	518.87	-37.31
<b>C</b>		<b>1672.69</b>	<b>338.34</b>	<b>517.88</b>	<b>-34.67</b>
D	R3	2187.66	442.51	491.29	-9.93
D	R4	2184.42	441.85	463.72	-4.72
D	O2	1972.36	398.96	419.14	-4.81
D	O3	1924.39	389.25	449.26	-13.36
D	O4	1760.54	356.11	455.70	-21.85
D	P2	1892.75	382.85	391.35	-2.17
D	P3	1894.35	383.18	444.52	-13.80
<b>D</b>		<b>1943.56</b>	<b>393.13</b>	<b>423.05</b>	<b>-7.07</b>
E	U2	1811.00	366.32	552.61	-33.71
E	U3	0.00	0.00	528.68	
E	U4	0.00	0.00	498.83	
E	R2	1951.02	394.64	492.94	-19.94
E	R3	1885.23	381.33	501.93	-24.03
E	R4	0.00	0.00	510.74	
E	O2	1986.43	401.80	436.64	-7.98
E	O3	1954.99	395.44	477.12	-17.12
E	O4	2208.00	446.62	503.57	-11.31
<b>E</b>		<b>1979.10</b>	<b>400.32</b>	<b>505.98</b>	<b>-20.88</b>
<b>TOATE CATEGORIILE</b>		<b>1974.75</b>	<b>399.44</b>	<b>467.83</b>	<b>-14.62</b>

CATEGORII ȘI CLASE DE REFERINȚĂ ÎN UE27: ZR3, AR3, CR3, DO3 ȘI ER3



**CARCASE DE CARCASE DE BOVINE CU VÂRSTA DE 8 LUNI SAU MAI MULT LA INTRAREA ÎN ABATOR  
CONFORM ART.7 REGULAMENTUL DE PUNERE ÎN APLICARE (UE) 2017/1184 AL COMISIEI DIN 20 APRILIE 2017**

Cotații naționale (RON / 100 kg)	SĂPT 23 / 2022	VARIAȚIE		
		1 SĂPT	1 AN	Medie 5 ani (17 - 21)
Tineret Bovin „Z”	2,007.87	2.30%	38.17%	48.82%
Tăurași „A”	2,049.35	0.42%	37.80%	49.94%
Vaci „D”	1,943.56	2.11%	59.17%	69.56%
Vițele „E”	1,979.10	-0.75%	42.16%	53.44%

Prețuri medii europene (€ / 100 kg)	SĂPT 23 / 2022				VARIAȚIE							
					1 SĂPT				1 AN			
	Z	A	D	E	Z	A	D	E	Z	A	D	E
UE27	473.47	485.27	423.05	505.98	-0.38%	-0.99%	-0.61%	0.25%	32.04%	26.18%	35.70%	28.60%
Franța	(*)	522.29	497.11	532.52	(*)	0.22%	0.35%	0.31%	(*)	35.43%	43.57%	23.47%
Germania	469.66	458.13	435.56	474.59	3.62%	-2.66%	-3.43%	-2.15%	36.64%	14.27%	32.02%	30.12%
Italia	517.51	525.70	377.02	553.85	1.79%	0.96%	-1.54%	2.24%	12.79%	30.66%	39.94%	21.17%
Țările de Jos	451.86	541.50	479.76	475.74	-0.87%	2.05%	-2.50%	6.90%	34.88%	36.26%	51.52%	46.98%
Polonia	470.09	485.44	445.20	488.07	-0.21%	-1.80%	-1.19%	-0.15%	59.15%	41.30%	59.91%	50.47%
România	406.14	414.52	393.13	400.32	2.27%	0.39%	2.08%	-0.78%	37.56%	37.19%	58.47%	41.53%
Ungaria	(*)	200.48	236.31	207.05	(*)	18.63%	4.13%	7.35%	(*)	-0.44%	26.94%	4.76%

(\*) date nedisponibile

PREȚ MEDIU PONDERAT LA INTRAREA ÎN ABATOR - CARCASE DE TINERET BOVIN ( Z )

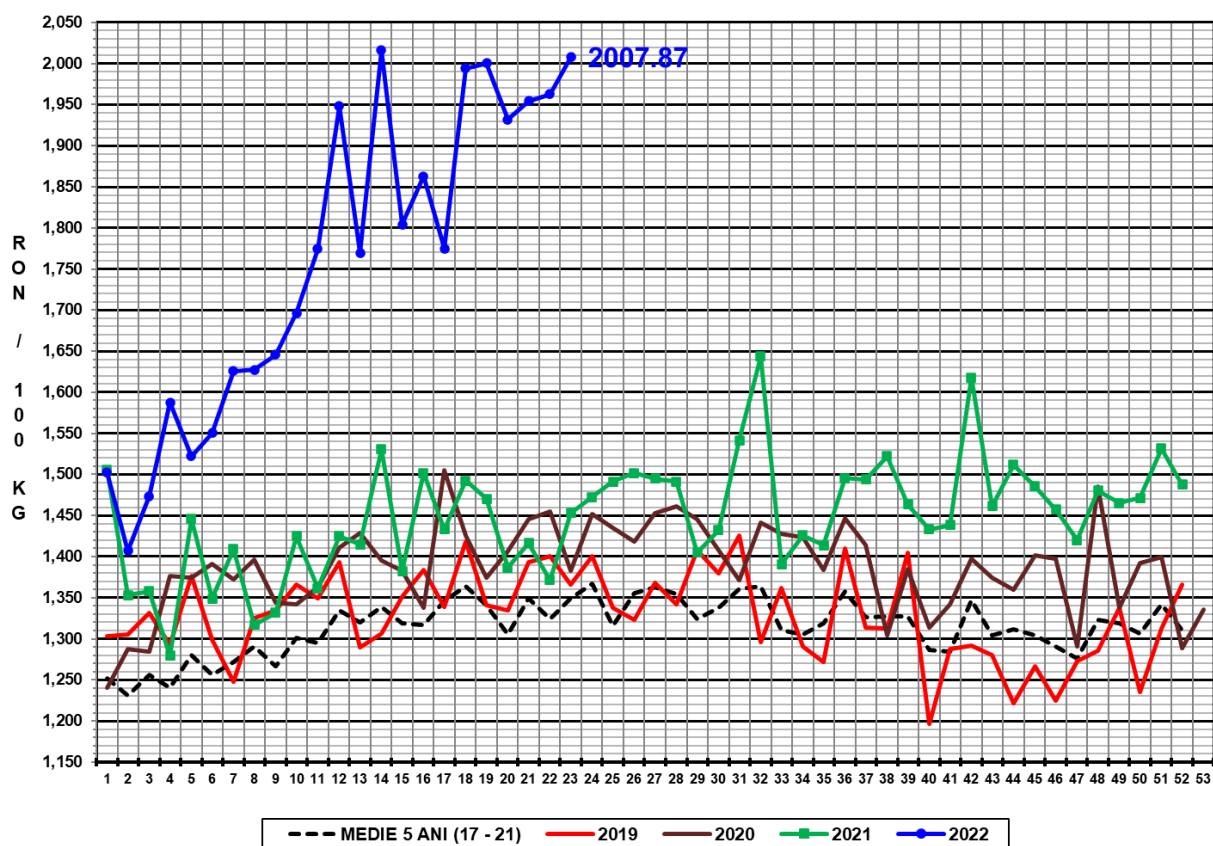

PREȚ MEDIU PONDERAT LA INTRAREA ÎN ABATOR - CARCASE DE TĂURAȘI ( A )

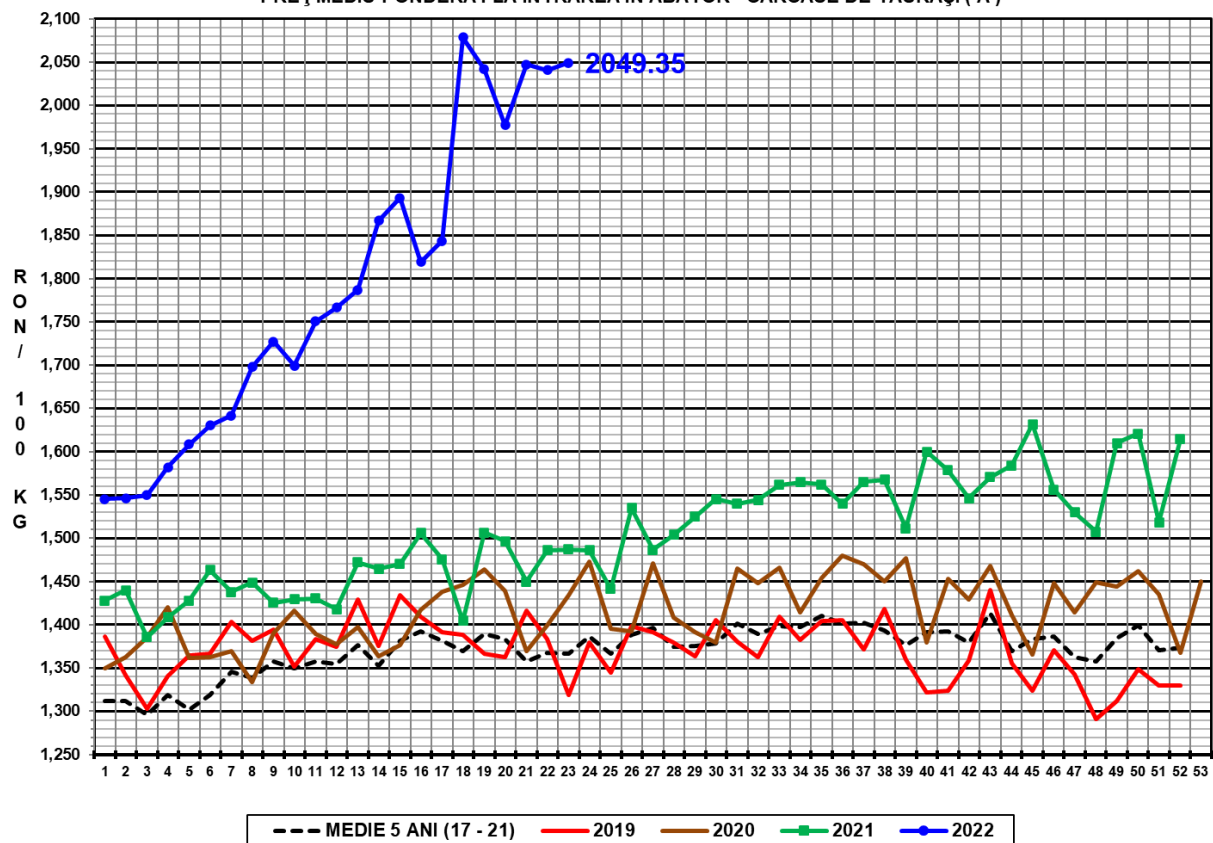

PREȚ MEDIU PONDERAT LA INTRAREA ÎN ABATOR - CARCASE DE VACI ( D )

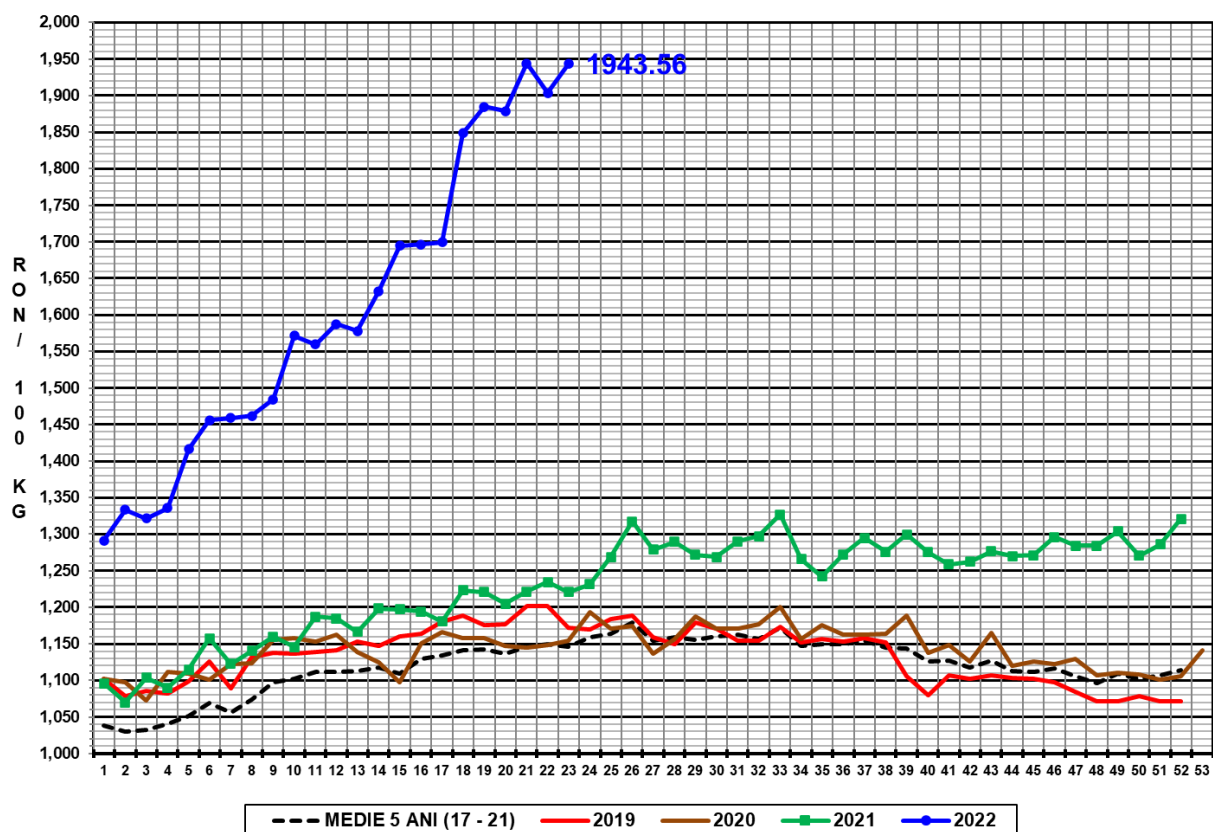

PREȚ MEDIU PONDERAT LA INTRAREA ÎN ABATOR - CARCASE DE VIȚELE ( E )

